

απόσπασμα ΓΥΣ Σουφλί κλ. 1:50000

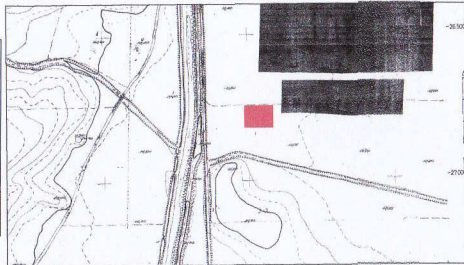

απόσπασμα ΓΥΣ 37407 κλ. 1:5000

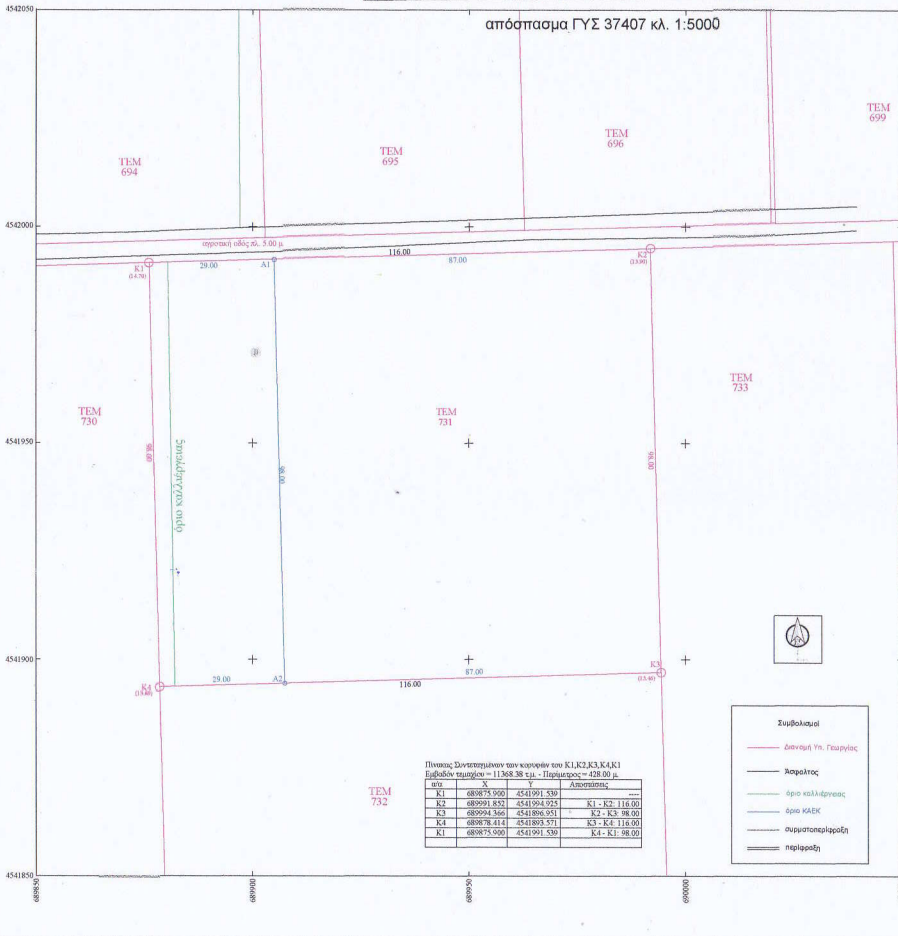

Πίνακας Συντεταγμένων των κορυφών του Κ1,Κ2,Κ3,Κ4,Κ1

Αριθμ. Κορυφής	X	Y	Αποστάσεις
Κ1	688875.900	4541991.530	
Κ2	689291.853	4541998.925	Κ1-Κ2: 116.00
Κ3	689294.346	4541896.951	Κ2-Κ3: 98.00
Κ4	688676.414	4541893.571	Κ3-Κ4: 116.00
Κ1	688875.900	4541991.530	Κ4-Κ1: 98.00

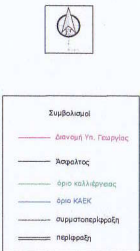

ΔΙΑΔΕΙΞΗ ΓΕΩΚΛΗΤΗΘΝ (N.4050/2011)

Ο κλάδος υπογεωγραφικών, εκμετάλλεως της Εταιρείας "ΝΙΚΟΛΑΚΑΚΗΣ ΣΠΥΡΙΔΩΝ ΚΑΙ ΣΙΑ Ε.Ε."

1. **Διόρθωση** :
 • το έργο το γεωμετρικό με στοιχεία Κ1,Κ2,Κ3,Κ4,Κ1 και ορθογώνιο 116x98 μ.μ. που αντιστοιχεί το γεωμετρικό με αριθμό 731 (Διανομή 1933) των Αρχαιοελληνικών Προβόλων του Δήμου Σουφλίου της Περιφέρειας Ευβοίας.
 • αναδιορίστηκε από μέτρα και καθορίστηκε για τη νέα ορθογώνια ορθογώνια του που είναι από τα σημεία του γεωμετρικού που να ληφθούν την άμεση ορθογώνια ορθογώνια.

- ΩΡΟΛΟΓΙΣΜΟΣ**
- Π.Δ. 32 / 31.08.1988 (Φ.Ε.Κ. 270 / 1988)
 - Ν. 3212 / 2003 (Φ.Ε.Κ. 388 Α / 31.12.2003)
 - Π.Δ. 209/1998 (Φ.Ε.Κ. 169 Α / 15.07.1998)
 - Απόφαση ΜΑΚΕΔΟΝΟΡΘΟΚΕΣΣΟΝ 2004 (Φ.Ε.Κ. 808 Α / 16.04.2004)
 - Υ.Α. 17.01.1987 (Φ.Ε.Κ. 13 Α / 29.01.1987)
 - Αποφ. 39116 / 08.03.ΑΔΠ/04.7.2009
 - Αποφ. 40158 (Φ.Ε.Κ. Η 1856 / 23.09.2010)
 - Αποφ. 9184 / 28.2.2011 (Φ.Ε.Κ. Η 583 / 28.2.2011)
 - ΚΥΑ 1155116/28042/0810 Φ.Ε.Κ. 478 ΑΑΠ/11.11.2010

Δήμος 1

	ΑΓΡΟΤΗΤΑ	ΠΑΡΕΚΚΛΙΣΗ	ΥΦΙΣΤΑΜΕΝΑ
Ελάχιστο εμβαδόν γηπέδου (μ.μ.)	4000,00 μ ²		11368,38
Ελάχιστο εμβαδόν			116,00
Ελάχιστο βάθος	60,00 μ.		
Επιχειρησιακή κάλυψη			
Συντελεστής Διαμόρφωσης			
Συντελεστής από Έργο υποκατασκευής			
Επιχειρησιακό σημείο			
Ελάχιστη υψομετρική διαφορά (μ.μ.)	2,5 μ. όταν το μέγιστο ύψος του εδαφοπέδου είναι 2,5 μ. από το φυσικό έδαφος		
Ελάχιστη υψομετρική διαφορά (μ.μ.)	2,0 μ. όταν το μέγιστο ύψος του εδαφοπέδου υπερβαίνει τα 2,5 μ. από το φυσικό έδαφος		
Ελάχιστη υψομετρική διαφορά (μ.μ.)	15,00 μ.		
Ελάχιστη υψομετρική διαφορά (μ.μ.)	15,00 μ.		

ΜΗΧΑΝΙΚΟΥ (N. 651/77)
 Αρμόδια σύμφωνα με το νόμο για το γεωμετρικό με στοιχεία Κ1,Κ2,Κ3,Κ4,Κ1 και ορθογώνιο 116x98 μ.μ. που αντιστοιχεί το γεωμετρικό με αριθμό 731 (Διανομή 1933) των Αρχαιοελληνικών Προβόλων του Δήμου Σουφλίου της Περιφέρειας Ευβοίας είναι :
 • Το παραπάνω γεωμετρικό δεν αποτελεί στις διατάξεις του Ν. 4315/14, επομένως δεν ορίζεται αντιστοιχία με τη και το γήρμα.

- Επίσης του γεωμετρικού Κ1,Κ2,Κ3,Κ4,Κ1 :
- 1) Δεν διέχεται άγροτος ποσοστό αγρού.
 - 2) Στην άμεση είσοδο του γεωμετρικού υπάρχουν δύο (2) οδοί.
 - 3) Δεν διέχεται άγροτος πριν τον 10,5 %.
 - 4) Η επιφάνεια δεν έχει αναρθεί στο Έθνος Κτηματολόγιο.
 - 5) Στην περιοχή δεν υπάρχει ΖΟΕ ή ΓΤΕ ή ΝΑΤΥΡΑ 2000 και μετά.
 - 6) Δεν διέχεται γεωμετρικό κτηματολόγιο.
 - 7) Η απόσταση του γεωμετρικού από τη βλάστηση είναι μεγαλύτερη από 33000 μέτρα.
 - 8) Η απόσταση του γεωμετρικού από τη μονοκατοικία της ΔΕΠ είναι 10 μέτρα.

ΕΠΙΜΕΡΟΥΣ ΕΜΒΛΑΑ
 Ανατολικό τμήμα : Ε Κ1,Κ2,Κ3,Κ4,Κ1 = 8526,00 τ.μ.
 Ανατολ. τμήμα : Ε Κ2,Κ3,Κ4,Κ1 = 2842,00 τ.μ.
 • Σε περίπτωση κατάπτωσης του Ανατολικού τμήμα Κ2,Κ3,Κ4,Κ1 παραμένει άγροτο και υποκατασκευάζονται κατά κτήματα, ενώ το Ανατολ. τμήμα Κ1,Κ2,Κ3,Κ4,Κ1 καθίσταται μη άγροτο με υποκατασκευές.
 • Σε κάθε περίπτωση, για τα κτηματολόγια και υποκατασκευές, απαιτούνται Πρωτόκολλα γεωμετρικού από τους Δ. αρχικούς αρχές (Υποεπίτροπο, Αρχαιοελληνικό).
 Παρατηρήσεις :
 • Το διάγραμμα είναι ενταγμένο στο κτηματολόγιο συντεταγμένων ΕΓΣΑ '97.
 • Οι διαστάσεις και τα ορθογώνια υποκατασκευών αντιστοιχούν με τις υποκατασκευές των κτημάτων.
 • Η διάσταση από το ΕΓΣΑ '97 πραγματοποιήθηκε από με σύστημα GPS και κίνησης γρήγορο του Συστήματος IRAXIS της TOPCON από τον σταθμό της Αλεξάνδρουπόλεως.

ΔΙΕΥΘΥΝΣΗ ΑΡΧΑΙΟΕΛΛΗΝΙΚΩΝ
ΠΡΟΒΑΤΩΝΑ
 ΔΙΑΝΟΜΗ 1931
 ΚΑΙΜΑΚΑ 1:5000

Αριθμός Τμήματος	ΣΥΝΤΑΞΑΣ	Μ2	ΟΝΟΜΑΤΕΦΗΜΥΜΟ ΚΑΒΟΥΧΟΥ
731	11	368	ΑΝΝΑ ΚΕΣΣΑΤΗ, όνομα απόδρα ΚΙΛΙΝΟΣ ΣΠΗΙΣ ΚΕΣΣΑΤΗΣ, όνομα πατρός ΚΙΛΙΝΟΣ ΓΕΩΡΓΙΟΣ ΚΕΣΣΑΤΗΣ, όνομα πατρός ΚΙΛΙΝΟΣ ΑΝΑΣΤΑΣΙΟΣ ΟΙΚΟΝΟΜΟΥ, όνομα πατρός ΣΤΑΜΑΤΙΟΣ
730			ΣΑΡΩ ΛΟΥ ΑΛΦΙ
732			ΓΕΩΡΓΙΟΣ ΚΥΡΙΑΚΙΔΗΣ, όνομα πατρός ΔΗΜΟΣ ΔΡΟΜΟΣ ΚΟΡΝΟΧΩΣΤΟ
733			



εργοδότης : **ΝΙΚΟΛΑΚΑΚΗΣ ΣΠΥΡΙΔΩΝ ΚΑΙ ΣΙΑ Ε.Ε.**

έργο : **ΤΑΧΥΜΕΤΡΙΚΗ ΑΠΟΤΥΠΩΣΗ ΑΓΡΟΤΕΜΑΧΙΟΥ 731**

θέση : **ΚΤΗΜΑΤΙΚΗ ΠΕΡΙΟΧΗ ΠΡΟΒΑΤΩΝΑ ΔΗΜΟΣ ΣΟΥΦΛΙΟΥ ΠΕΡΙΦΕΡΕΙΑΚΗ ΕΝΟΤΗΤΑ ΕΒΡΟΥ**

μελετητής : **ΚΩΝΣΤΑΝΤΙΝΟΣ Δ. ΠΕΤΡΙΔΗΣ ΤΟΠΟΓΡΑΦΟΣ ΜΗΧΑΝΙΚΟΣ Τ.Ε. Χαρ. Τρίκοιτη 2 - Αλεξανδρούπολη**

θέμα σχεδίου : **ΤΟΠΟΓΡΑΦΙΚΟ ΔΙΑΓΡΑΜΜΑ**

κλίμακα 1:500 - Εμβαδόν : 11368,38 τ.μ.
 χρόνος μελέτης : 10 Ιουλίου 2020
 Ο ΣΥΝΤΑΞΑΣ : **ΘΕΩΡΗΣΗ**



Συνοδεύει την με αριθμό **11867/31-8-2020** πράξη χαρακτηρισμού του Δασαρχείου Σουφλίου **ΘΕΩΡΗΘΗΚΕ** Η ΑΝΑΠΛΗΡΩΤΡΙΑ ΔΑΣΑΡΧΗΣ

Γιαννούλα Σ. Διαγκάκη
 Δασοπόνος με Α' βαθμό