

ΔΗΛΩΣΗ ΜΗΧΑΝΙΚΟΥ (Ν. 651 /77)

Ο παρακάτω υπογράφων μηχανικός, δηλώνω ότι:

Το γεωτεμάχιο με στοιχεία: (Α1, Α2, Α3, Α4... Α29, Α30, Α1) και εμβαδόν 7.875,91 τμ, βρίσκεται εκτός σχεδίου πόλης και εκτός οριοθετημένου οικισμού. Εντός θεσμοθετημένου ΣΧΟΟΑΠ Λιανοκλαδίου περιοχή ΠΙΕΠ 1 (ΦΕΚ 312 Α ΑΠ 02-09-2012). Εκτός προστατευμένης περιοχής NATURA 2000. Είναι άρτιο σύμφωνα με τις κείμενες πολεοδομικές διατάξεις. Δύνανται να οικοδομηθεί μετά απο σχετικές εγκρίσεις διαφόρων Δημοσίων Υπηρεσιών (Δασαρχείο, Αρχαιολογία κά). Δεν υπόκειται στις διατάξεις του Ν.1337/83. Δεν υφίσταται εισφορά σε γη και χρήμα. Εντός αυτού δεν διέρχονται εναερίες γραμμές μεταφοράς υψηλής τάσης της ΔΕΗ, ούτε ρέμα. Εντός αυτού δεν διέρχεται αγωγός φυσικού αερίου, Κατά μήκος του προσώπου του εν θέματι γεωτεμαχίου δεν υπάρχουν δέντρα.

Ο ΜΗΧΑΝΙΚΟΣ
ΠΑΠΑΚΥΡΙΑΖΗ 45 - ΛΑΡΙΣΑ
ΤΗΛ. 2410 258351 - ΚΙΝ. 6973 354128
Α.Φ.Μ. 151151324 - Α' ΔΟΥ ΛΑΡΙΣΑΣ

ΔΗΛΩΣΗ ΠΕΡΙ ΚΥΡΩΜΕΝΟΥ ΔΑΣΙΚΟΥ ΧΑΡΤΗ (άρθρο 20, Ν. 3889/2010)

Ο κάτωθι υπογεγραμμένος, με ατομική μου ευθύνη και γνωρίζοντας τις κυρώσεις που προβλέπονται από τις διατάξεις του άρθρου 8 του Ν.1599/1986, δηλώνω ότι το γεωτεμάχιο με τα στοιχεία: και "(Α1, Α2, Α3, Α4, Α5, Α6, Α7, Α8, Α9, Α10, Α11, Α12, Α13, Α14, Α15, Α16, Α17, Α18, Α19, Α20, Α21, Α22, Α23, Α24, Α25, Α26, Α27, Α28, Α29, Α30-Α1)" εμβαδόν 7.875,91 τμ που βρίσκεται στη θέση "Ισιώματα" της Κτηματικής περιφέρειας Τ.Κ. Μοσχοκαριάς της Δ. Ε. Λιανοκλαδίου του Δήμου Λαμιέων της Π.Ε. Φθιώτιδας, δεν περιλαμβάνεται σε κυρωμένους δασικούς χάρτες της περιοχής καθώς αυτοί δεν υφίστανται.

Ο ΜΗΧΑΝΙΚΟΣ
ΠΑΠΑΚΥΡΙΑΖΗ 45 - ΛΑΡΙΣΑ
ΤΗΛ. 2410 258351 - ΚΙΝ. 6973 354128
Α.Φ.Μ. 151151324 - Α' ΔΟΥ ΛΑΡΙΣΑΣ

ΕΜΒΑΔΟΝ ΓΕΩΤΕΜΑΧΙΟΥ Ε = 7.875,91 τμ

ΠΑΡΑΤΗΡΗΣΕΙΣ:

1. Το διάγραμμα είναι ενταγμένο στο κρατικό σύστημα συντεταγμένων ΕΓΣΑ '87
2. Οι διαστάσεις και τα εμβαδά υπολογίσθηκαν αναλυτικά από τις συνλίες των κορυφών
3. Η εξάρτηση από το ΕΓΣΑ '87 πραγματοποιήθηκε με σύστημα GPS και κάνοντας χρήση του Ελληνικού Συστήματος Εντοπισμού - HEPOS

-ΕΚΤΟΣ ΟΡΙΩΝ ΟΙΚΙΣΜΟΥ (Π.Δ. 24.05.1985 - ΦΕΚ 270Δ / 31.05.1985 & Ν. 3212 - ΦΕΚ 308Α / 31.12.2003)
-Θεσμοθετημένο ΓΠΣ Λαμίας(ΦΕΚ346 Α ΑΠ 5-11-2012)

ΠΙΝΑΚΑΣ ΣΥΝ/ΩΝ ΚΟΡΥΦΩΝ (ΕΓΣΑ'87)

α/α	X	Y	Απόσταση (μ)	α/α	X	Y	Απόσταση (μ)
A1	350639.59	4316339.70	89.56	A17	350726.83	4316217.86	2.32
A2	350658.68	4316255.00	2.44	A18	350746.38	4316221.85	19.84
A3	350671.11	4316241.70	14.47	A19	350713.77	4316235.79	35.47
A4	350675.79	4316241.10	4.35	A20	350721.23	4316290.15	17.46
A5	350674.89	4316236.85	5.33	A21	350720.82	4316277.80	10.88
A6	350671.48	4316232.75	6.02	A22	350719.89	4316298.45	10.98
A7	350666.92	4316228.82	21.59	A23	350711.89	4316295.64	11.4
A8	350648.93	4316216.87	9.13	A24	350709.71	4316306.86	15.72
A9	350652.82	4316208.61	8.11	A25	350712.82	4316322.27	16.06
A10	350652.44	4316208.13	11.28	A26	350683.77	4316322.55	25.49
A11	350653.42	4316203.13	8.06	A27	350687.54	4316328.73	9.5
A12	350671.22	4316205.12	16.57	A28	350686.34	4316334.73	5.14
A13	350687.80	4316204.95	16.48	A29	350684.16	4316347.33	22.24
A14	350704.28	4316204.78	7.76	A30	350682.29	4316343.27	22.90
A15	350711.77	4316206.77		A1	350639.59	4316339.70	

Εμβαδόν (Α1, Α2, Α3, Α4, Α5, Α6, Α7, Α8, Α9, Α10, Α11, Α12, Α13, Α14, Α15, Α16, Α17, Α18, Α19, Α20, Α21, Α22, Α23, Α24, Α25, Α26, Α27, Α28, Α29, Α30, Α1) = 7875,91 τ.μ.

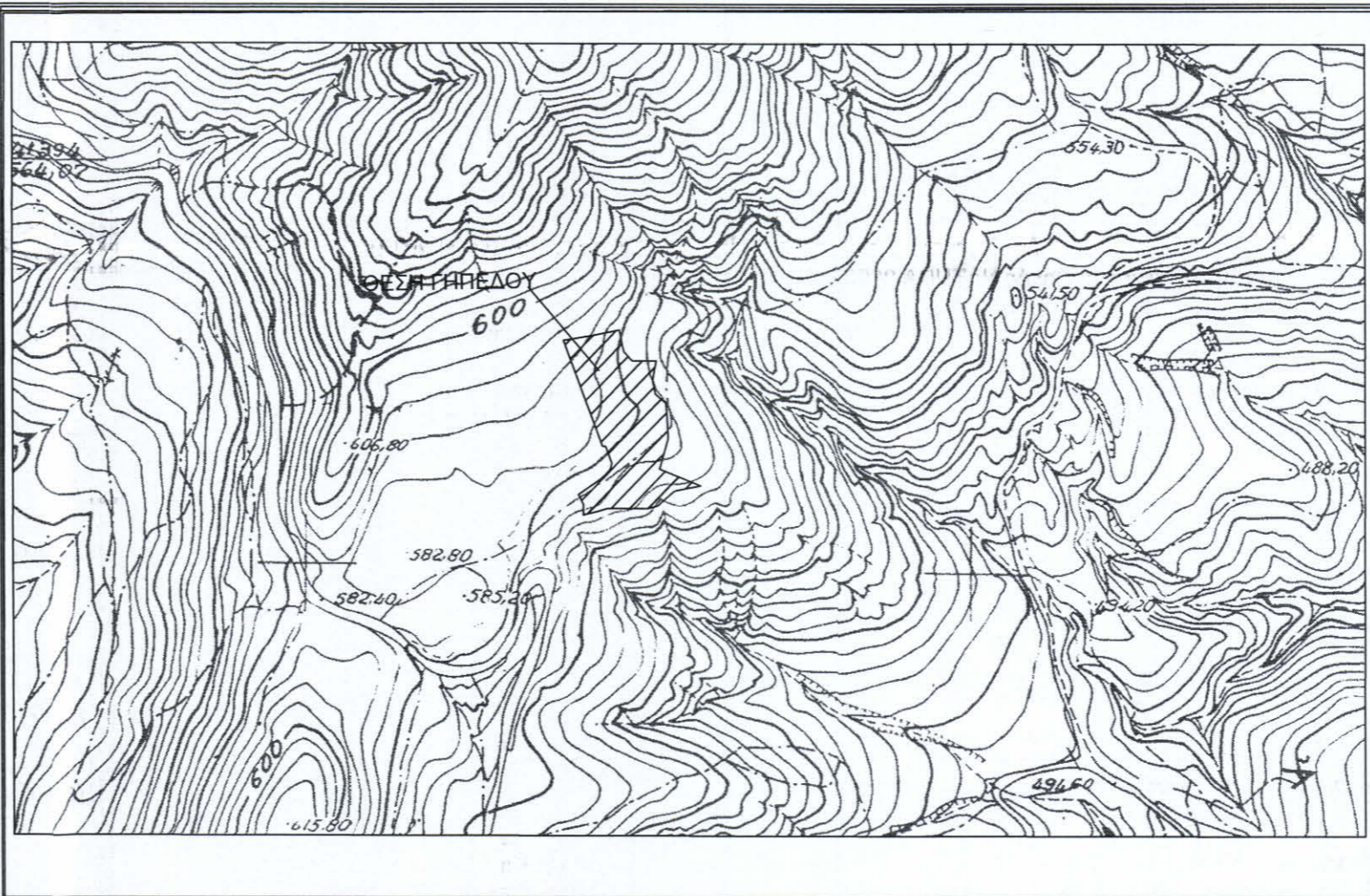

ΑΠΟΣΠΑΣΜΑ ΧΑΡΤΗ Γ.Υ.Σ. - ΚΛΙΜΑΚΑ 1:5.000
ΑΡΙΘΜΟΣ ΦΥΛΛΟΥ ΧΑΡΤΗ 5350_2

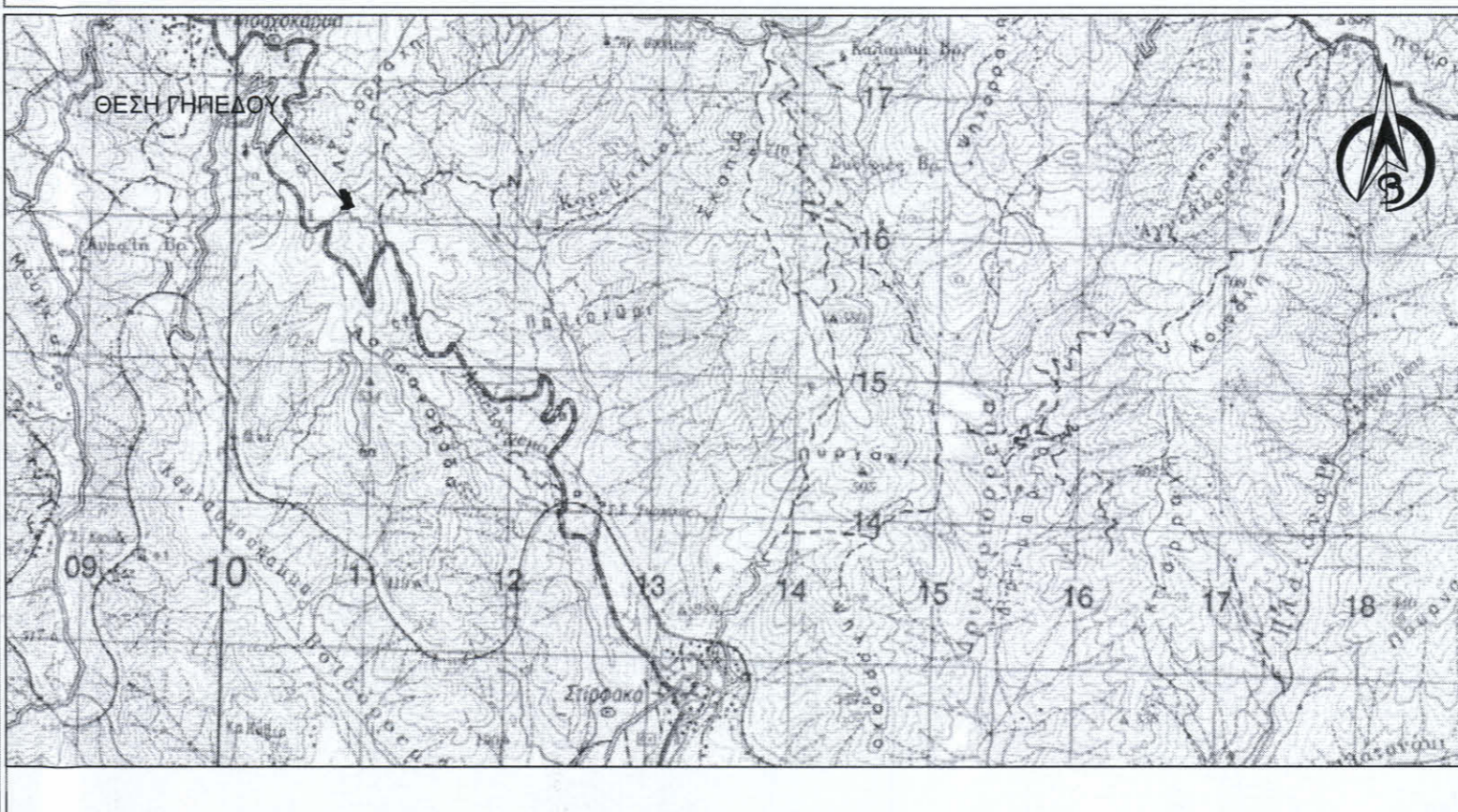

ΑΠΟΣΠΑΣΜΑ ΧΑΡΤΗ Γ.Υ.Σ. - ΚΛΙΜΑΚΑ 1:5.000
Κ.Φ.Χ. ΛΑΜΙΑ

ΤΕΧΝΙΚΟ ΓΡΑΦΕΙΟ ΜΕΛΕΤΩΝ
ΘΕΟΔΩΡΟΣ - ΑΓΓΕΛΟΣ ΓΑΡΓΑΒΑΝΗΣ
ΑΓΡΟΝΟΜΟΣ & ΤΟΠΟΓΡΑΦΟΣ ΜΗΧΑΝΙΚΟΣ
ΠΑΠΑΚΥΡΙΑΖΗ 45 41222 ΛΑΡΙΣΑ
ΤΗΛ : 2410258351 ΚΙΝ : 6973354128

ΕΡΓΟΔΟΤΗΣ
«ΕΝΕΡΓΕΙΑΚΗ ΜΟΣΧΟΚΑΡΥΑ Μ.ΙΚΕ»

ΕΡΓΟ
ΑΠΟΤΥΠΩΣΗ ΑΚΙΝΗΤΟΥ

ΘΕΣΗ
ΕΚΤΟΣ ΣΧΕΔΙΟΥ - "ΙΣΙΩΜΑΤΑ" - ΚΤΗΜΑΤΙΚΗ ΠΕΡΙΦΕΡΕΙΑ ΜΟΣΧΟΚΑΡΥΑΣ, Δ.Ε. ΛΕΙΑΝΟΚΛΑΔΙΟΥ, Δ. ΛΑΜΙΕΩΝ, Π.Ε. ΦΘΙΩΤΙΔΑΣ

ΘΕΜΑ ΣΧΕΔΙΟΥ
ΤΟΠΟΓΡΑΦΙΚΟ ΔΙΑΓΡΑΜΜΑ

ΑΡ. ΣΧΕΔΙΟΥ :

ΚΛΙΜΑΚΑ : 1:1000
ΧΡΟΝΟΣ ΜΕΛΕΤΗΣ : ΑΥΓΟΥΣΤΟΣ 2019

ΣΦΡΑΓΙΔΑ - ΥΠΟΓΡΑΦΗ **ΘΕΩΡΗΣΗ**

Ο ΜΗΧΑΝΙΚΟΣ
ΠΑΠΑΚΥΡΙΑΖΗ 45 - ΛΑΡΙΣΑ
ΤΗΛ. 2410 258351 - ΚΙΝ. 6973 354128
Α.Φ.Μ. 151151324 - Α' ΔΟΥ ΛΑΡΙΣΑΣ