

ΑΠΟΣΠΑΣΜΑ ΧΑΡΤΗ Γ.Υ.Σ. - ΚΛΙΜΑΚΑΣ 1:50000

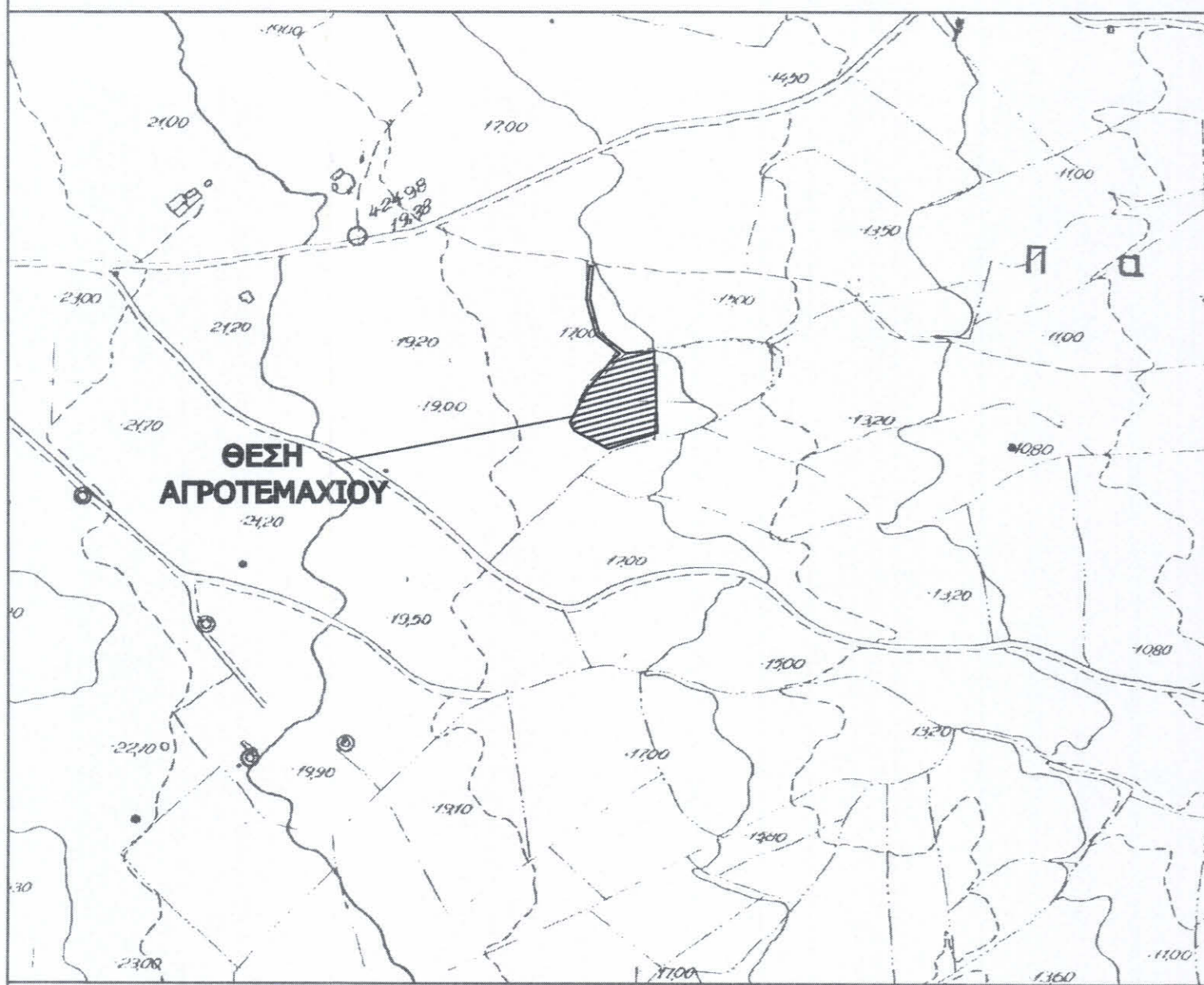

ΑΠΟΣΠΑΣΜΑ ΧΑΡΤΗ Γ.Υ.Σ. - ΚΛΙΜΑΚΑΣ 1:5000

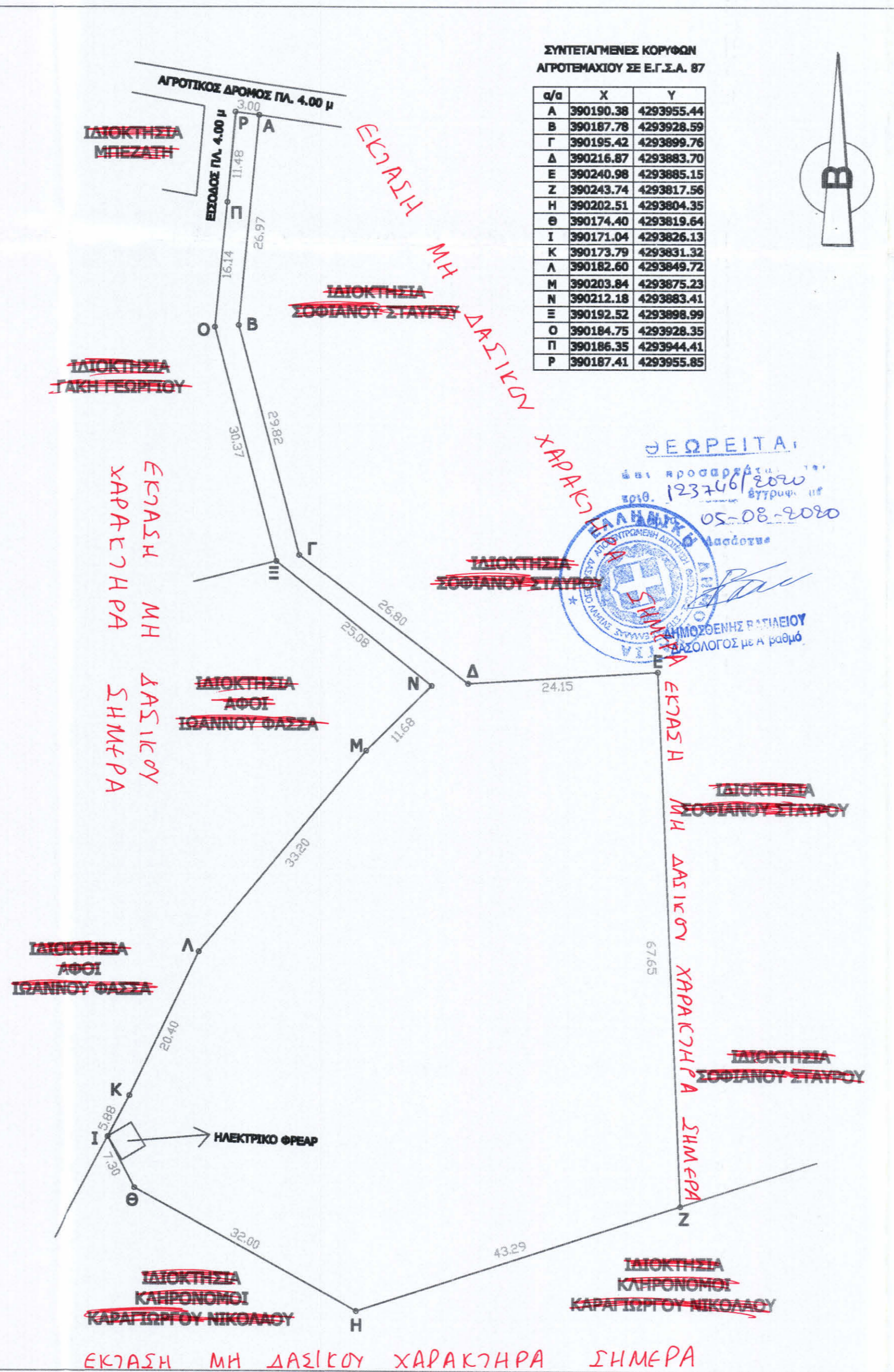

ΣΥΝΤΕΤΑΓΜΕΝΕΣ ΚΟΡΥΦΩΝ
ΑΓΡΟΤΕΜΑΧΙΟΥ ΣΕ Ε.Γ.Σ.Α. 87

α/α	X	Y
A	390190.38	4293955.44
B	390167.78	4293928.59
Γ	390195.42	4293899.76
Δ	390216.87	4293883.70
E	390240.98	4293885.15
Z	390243.74	4293817.56
H	390202.51	4293804.35
Θ	390174.40	4293819.64
I	390171.04	4293826.13
K	390173.79	4293831.32
Λ	390182.60	4293849.72
M	390203.84	4293875.23
N	390212.18	4293883.41
Ξ	390192.52	4293898.99
O	390184.75	4293928.35
Π	390186.35	4293944.41
P	390167.41	4293955.85

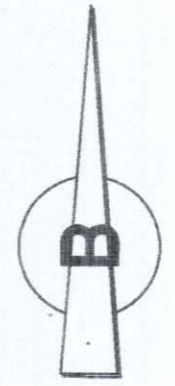

ΘΕΩΡΕΙΤΑΙ
123746/2020
05-08-2020
ΕΛΛΗΝΙΚΗ ΔΗΜΟΚΡΑΤΙΑ
ΥΠΟΥΡΓΕΙΟ ΠΑΙΔΕΙΑΣ, ΕΡΕΥΝΑΣ ΚΑΙ ΘΡΗΣΚΕΥΜΑΤΩΝ
ΙΝΣΤΙΤΟΥΤΟ ΤΕΧΝΟΛΟΓΙΑΣ ΥΠΟΛΟΓΙΣΤΩΝ ΚΑΙ ΕΚΔΟΣΕΩΝ ΔΙΑΔΙΚΤΥΟΥ
Ι.Τ.Ε.Ι. ΛΑΜΙΑΣ
ΚΑΜΕΝΩΝ ΒΟΥΡΛΩΝ

ΤΕΧΝΙΚΟ ΓΡΑΦΕΙΟ
ΦΡΑΓΚΟΣ ΕΥΣΤΑΘΙΟΣ
ΔΙΠΛΩΜΑΤΟΥΧΟΣ ΤΟΠΟΓΡΑΦΟΣ ΜΗΧΑΝΙΚΟΣ Ε.Μ.Π.
ΚΑΠΟΔΙΣΤΡΙΟΥ 12 ΛΑΜΙΑ ΤΗΛ. 2231043100

ΤΟΠΟΓΡΑΦΙΚΟ ΔΙΑΓΡΑΜΜΑ
ΑΓΡΟΤΕΜΑΧΙΟΥ

ΙΔΙΟΚΤΗΣΙΑ	ΑΝΑΓΝΩΣΤΟΠΟΥΛΟΥ ΚΩΝΣΤΑΝΤΙΑ
ΘΕΣΗ	ΕΚΤΟΣ ΣΧΕΔΙΟΥ - ΘΕΣΗ "ΜΑΤΙΑ" - ΚΤΗΜΑΤΙΚΗ ΠΕΡΙΦΕΡΕΙΑ ΚΑΙΝΟΥΡΤΙΟΥ - Τ.Κ. ΚΑΙΝΟΥΡΤΙΟΥ - ΔΗΜΟΣ ΚΑΜΕΝΩΝ ΒΟΥΡΛΩΝ - Π.Ε. ΦΘΙΩΤΙΔΑΣ

ΕΜΒΑΔΑ E (Α,Β,Γ,Δ,Ε,Ζ,Η,Θ,Ι,Κ,Λ,Μ,Ν,Ξ,Ο,-Π,Ρ,-Α) = E = 4.365,01 τ.μ.	ΟΡΟΙ ΔΟΜΗΣΗΣ ΕΚΤΟΣ ΣΧΕΔΙΟΥ (ΠΔ 24-5-85,Φ.Ε.Κ 270Δ/31-05-85) Αγροτεμάχιο προφιστάμενο του έτους 2003 Ελάχιστο Εμβαδόν : 4000 Μ2 Μέγιστο ποσοστό κάλυψης : 10% Μέγιστος συντελεστής δόμησης : 0,2 Ελάχιστη απόσταση κτηρίου από όρια : 15 Μ
--	--

ΔΗΛΩΣΗ του Ν. 851/77
Ο υπογράφων μηχανικός δηλώνω ότι το αγροτεμάχιο με στοιχεία Ε (Α,Β,Γ,Δ,Ε,Ζ,Η,Θ,Ι,Κ,Λ,Μ,Ν,Ξ,Ο,Π,Ρ,-Α) βρίσκεται εκτός σχεδίου πόλεως στη θέση "ΜΑΤΙΑ" της κτηματικής περιφέρειας της Τοπικής Κοινότητας Καίνουρτιου του Δήμου Καμένων Βούρλων και είναι άρπο και οικοδομήσιμο κατά κανόνα, σύμφωνα με τις καείμενες πολεοδομικές διατάξεις.

ΤΑ ΟΡΙΑ ΥΠΕΔΕΞΕ Ο ΙΔΙΟΚΤΗΤΗΣ	ΚΛΙΜΑΚΑ 1:500
------------------------------	---------------

ΠΡΑΞΗ
Εκτέλεση που απεικονίζεται με παρόν τοπογραφικό διάγραμμα με στοιχεία Α,Β,Γ,Δ,Ε,Ζ,Η,Θ,Ι,Κ,Λ,Μ,Ν,Ξ,Ο,Π,Ρ,Α και εμβαδόν 4.365,01 τ.μ. στη θέση "Ματρία" του Δ.Κ. Καίνουρτιου του Δήμου Καμένων Βούρλων επιπίπτει στις 8/Εκ. του άρθρου 3 παρ 6 Α του Ν. 998/76 (Φ.Ε.Κ. 22310/31-05-85) Λαμία 15-7-2020 Η Ευσταθίου

ΛΑΜΙΑ ΙΟΥΝΙΟΣ 2018
Ο ΜΗΧΑΝΙΚΟΣ
ΕΥΣΤΑΘΙΟΣ ΚΩΝ. ΦΡΑΓΚΟΣ
ΑΓΡ. ΤΟΠΟΓΡΑΦΟΣ ΜΗΧΑΝΙΚΟΣ
ΕΘΝΙΚΟΥ ΜΕΤΣΟΒΙΟΥ ΠΟΛΥΤΕΧΝΕΙΟΥ
ΜΕΛΟΣ Γ.Ε.Ε. Α.Μ. 79183
ΚΑΠΟΔΙΣΤΡΙΟΥ 12 - ΤΗΛ. 22310 43100 - ΛΑΜΙΑ
ΑΦΜ 048096055 - ΔΟΥ ΛΑΜΙΑΣ