

Αεροφωτογράμμο φιλίου χάρτη Πιραχτών

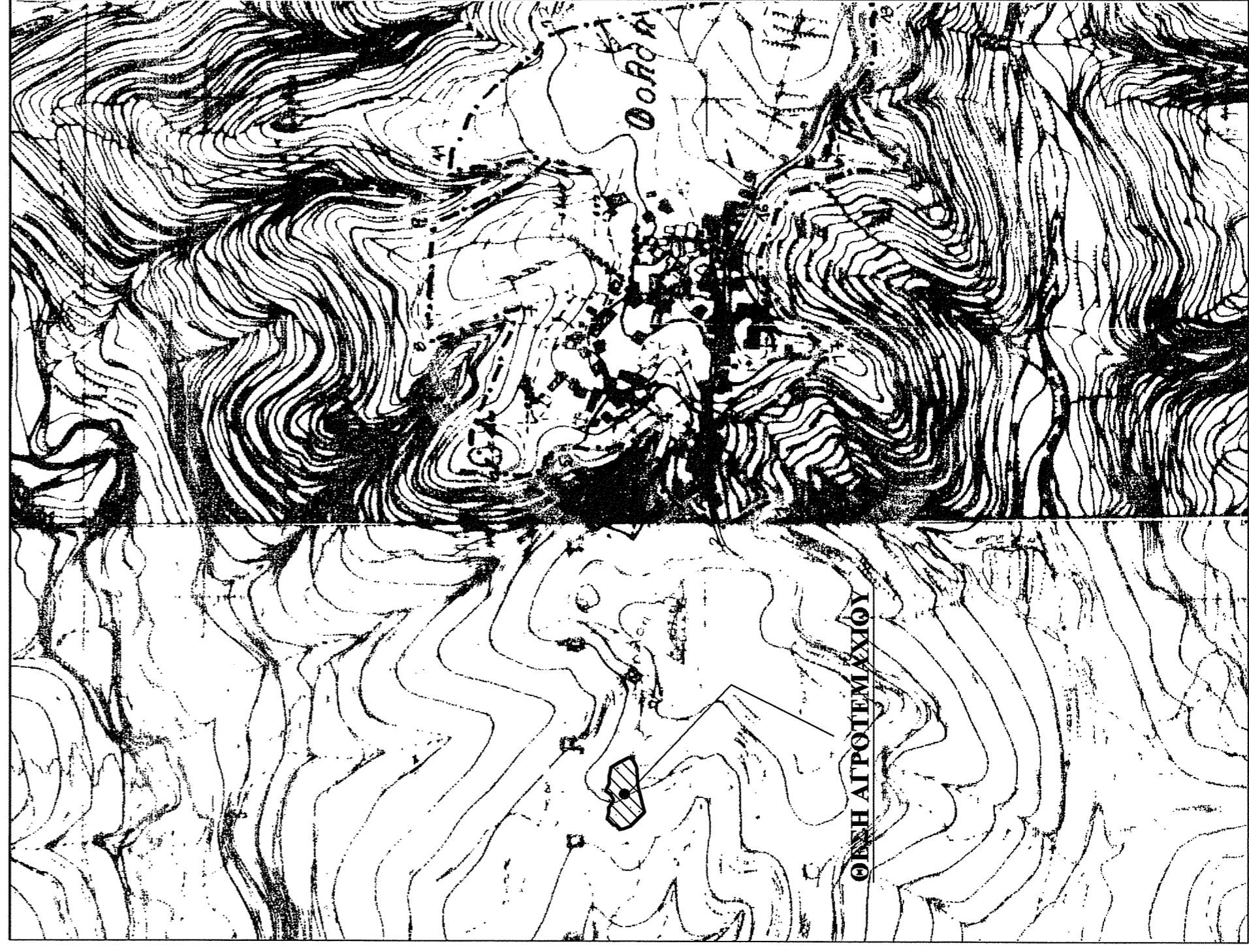

Αεροφωτ. απόστασιμα φιλίου χάρτη οικισμού Φολοί - Κλίμακα 1 : 5000

ΚΟΡΜΟΣ = 21	X	Y	ΕΠΙΧΑΣ.	ΜΕΤΡΗΣΗ	Ε = 1.903,03 Μ2
1	298479,313	4184417,204	4,183	ΠΑΝΟΥΡΑ	
2	298476,589	4184413,478	8,18		
3	298469,116	4184410,110	18,29		
4	298450,871	4184398,877	17,55		
5	298433,431	4184385,153	30,35		
6	298416,985	4184370,427	30,35		
7	298409,974	4184356,500	7,76		
8	298407,287	4184223,774	3,38		
9	298406,806	4184227,124	4,69		
10	298410,532	4184229,958	3,05		
11	298417,783	4184239,609	7,28		
12	298424,877	4184337,974	3,50		
13	298428,349	4184338,411	9,22		
14	298430,032	4184333,309	6,19		
15	298435,032	4184333,309	6,19		
16	298445,798	4184341,186	8,16		
17	298445,798	4184341,186	8,16		
18	298453,117	4184337,553	7,97		
19	298461,081	4184337,442	8,53		
20	298469,452	4184335,783	11,13		
21	298473,007	4184226,153	9,91		

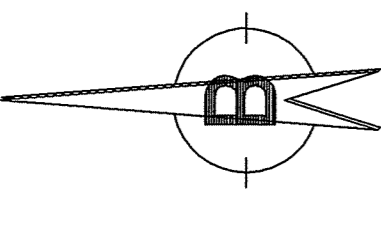
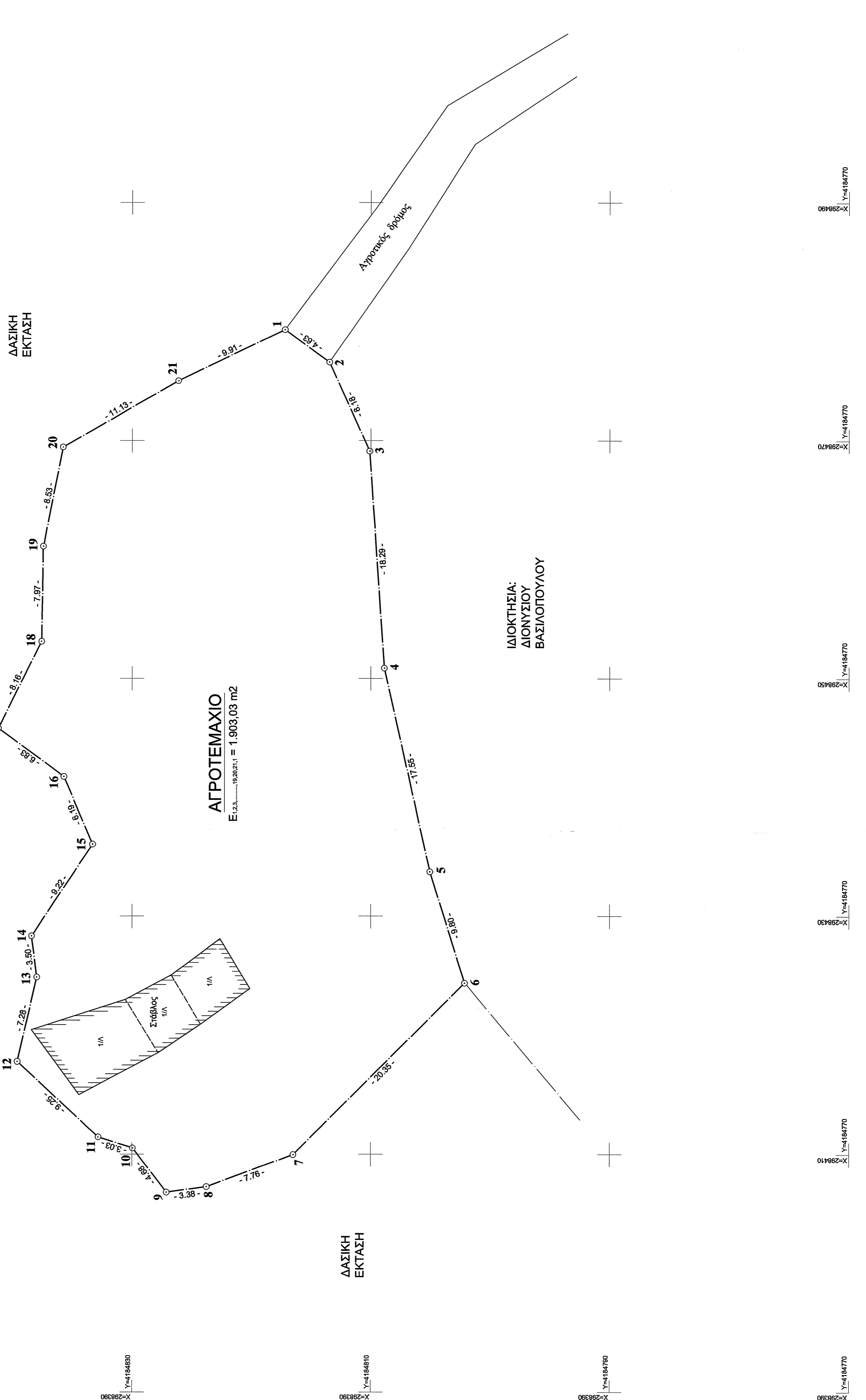

ΥΠΟΜΝΗΜΑ

- ΕΜΒΑΣΘΝ ΑΓΡΟΤΕΜΑΧΙΟΥ :
- Ε (1.2.3. 19.20.21.1) = 1.903,03 Μ2
- ΕΜΒΑΣΘΝ ΥΦΙΣΤΑΜΕΝΩΝ ΚΤΙΣΜΑΤΩΝ :
- Εμβασθν Ισογείου Στάβλου : 92,82 Μ2
- ΟΡΟΙ ΔΟΜΗΣΗΣ : (Π.Δ. της 24/31.5.1985 ΦΕΚ 270 Δ, Ν. 3212/31.12.2003 ΦΕΚ 308 Α, και Ν. 3937/2011 ΦΕΚ 60 Α)
- Αριθμότητα κατά κανόνα : - 10000 Μ2
- ΠΑΡΑΤΗΡΗΣΕΙΣ :
- Δεν έγινε έλεγχος τίτλων ιδιοκτησίας.
- Το τοπογραφικό διαγράμμα είναι ενταγμένο στο κρατικό σύστημα συντεταγμένων Ε.Γ.Σ.Δ. 87.
- Οι διαστάσεις και το εμβαδόν υπολογίστηκαν αναλυτικά από τις συντεταγμένες των κορυφών.
- Η εξόφληση από το Ε.Γ.Σ.Δ. 87 πραγματοποιήθηκε με σύστημα GPS και κάνοντας χρήση του ελληνικού συστήματος Εντοπισμού - ΗΕΡΟΣ.
- ΔΗΛΩΣΗ ΙΔΙΟΚΤΗΤΗ (Ν. 4030/2011) :
Ο κ. Βασίλειος Βασιλοπούλος του Γρηγορίου, δηλώνει ότι τα όρια του αγροτεμαχίου που περιγράφεται με τα στοιχεία 1.2.3. 19.20.21.1, εμβάδου Ε = 1.903,03 μ2, που βρίσκεται στη θέση "ΤΡΟΧΟΥ" αγροτική περιοχή Τ.Κ. Φολοί της Δ.Ε. Φολοί της Περιφέρειας Π.Ε. Ηλείας, υποδεικνύονται από εμένα και είναι ακριβή και ορθά.

Ο Δηλών
Βασίλειος Βασιλοπούλος
Ιούλιος 2018

-ΔΗΛΩΣΗ Ν. 651/77 :

- Ο κ. Βασίλειος Βασιλοπούλος, Ιωάννης Λεων. Καυκάς, Πολιτικός Μηχανικός, δηλώνει ότι :
α) Το εμβαδόν αγροτεμαχίου υπό τα στοιχεία :
(1.2.3. 19.20.21.1) - Εμβάδου Ε = 1.903,03 μ2 που βρίσκεται στη θέση "ΤΡΟΧΟΥ" εκτός του περιγράμματος της οριοθέτησης και εντός της εκτίνας των 800,00 Μ του οδικού οριάνου από το σημείο σκέυσης Τ.Κ. Φολοί της Δ.Ε. Φολοί της Περιφέρειας Π.Ε. Ηλείας, χαρακτηρίζεται σύμφωνα με το άρθρο 4 του Π.Δ. της 24/3.85 ΦΕΚ 181 Δ', ως εκτός σχεδίου πόλεως και οικισμού και είναι μη όριο και μη οικοδομήσιμο (κατά την εγκρίση του διακρίτη), σύμφωνα με τις Τοπικοδομικές Διατάξεις που ισχύουν στην περιοχή των πόλεων και οικισμών, εκτός Γ.Π.Σ. και εκτός Ζ.Ο.Ε. Ν. Ηλείας.
β) Δεν υπάρχει κανένα δικό μου τεμάχιο που να περιλαμβάνει το συγκεκριμένο τεμάχιο.
γ) Τα στοιχεία απόστασης μετρώμενων των 800 μέτρων.
δ) Το ανώτερο αγροτεμάχιο δεν υποκείται στις διατάξεις του Ν. 1337/83 και δεν είναι υπόχρεο σε εισφορά γης και χρήματος.
ε) Εντός του αγροτεμαχίου δε διεκδικούνται ενστάσεις, γραμμές μεταφοράς υψηλής τάσης της Δ.Ε.Η ή στοιχεία φυσικού αερίου.

Ιούλιος 2018
Ο Μηχανικός
ΙΩΑΝΝΗΣ ΛΕΩΝ. ΚΑΥΚΑΣ
ΔΙΠΛΩΜΑΤΟΥΧΟΣ ΠΟΛΙΤΙΚΟΣ ΜΗΧΑΝΙΚΟΣ
ΠΑΝΕΠΙΣΤΗΜΙΟΥ ΔΕΛΦΩΝ
ΕΡΜΟΥ 100 - ΠΥΡΡΟΣ ΗΛΕΙΑΣ
ΤΗΛ. 26210.20576 ΚΙΝ 696711010
Α.Φ.Μ. 116272035

ΕΡΓΟ :
ΑΠΟΤΥΠΩΣΗ ΙΔΙΟΚΤΗΣΙΑΣ

ΘΕΣΗ :
ΘΕΣΗ "ΤΡΟΧΟΥ" ΑΓΡΟΤΙΚΗ ΠΕΡΙΟΧΗ Τ.Κ. ΦΟΛΟΗΣ Δ.Ε. ΦΟΛΟΗΣ ΔΗΜΟΥ ΑΡΧΑΪΑΣ ΟΛΥΜΠΙΑΣ Π.Ε. ΗΛΕΙΑΣ

ΕΡΓΟΔΟΤΗΣ :
ΒΑΣΙΛΟΠΟΥΛΟΣ ΒΑΣΙΛΕΙΟΣ του ΓΡΗΓΟΡΙΟΥ

ΜΕΛΕΤΗΤΗΣ :
ΙΩΑΝΝΗΣ ΛΕΩΝ. ΚΑΥΚΑΣ ΠΟΛΙΤΙΚΟΣ ΜΗΧΑΝΙΚΟΣ

ΘΕΜΑ ΣΧΕΔΙΟΥ :
ΑΡΙΘΜΟΣ ΣΧΕΔΙΟΥ :

ΤΟΠΟΓΡΑΦΙΚΟ ΔΙΑΓΡΑΜΜΑ
Τ1

ΗΜΕΡΟΜΗΝΙΑ :
ΙΟΥΝΙΟΣ 2018
ΚΛΙΜΑΚΑ :
1 : 200

ΜΕΛΕΤΗΤΗΣ
ΕΛΕΓΧΟΣ

Π.Ρ.Α.Σ.Η
11233
Α.Μ.Τ.Ε.Ε. 86796
Α.Φ.Μ. 13-Υ-2000
Α.Φ.Μ. 116272035

Αεροφωτ. απόστασιμα φιλίου χάρτη Πιραχτών
Δικτύου ΝΑΤΥΡΑ - Κλίμακα 1 : 10000