

ΣΥΝΤΕΛΕΜΕΝΕΣ ΚΟΡΥΦΩΝ ΑΓΡΟΤΕΜΑΧΙΟΥ ΥΠΑΡΧ. 38 ΣΤΟ ΠΡΟΒΟΛΙΚΟ ΣΥΣΤΗΜΑ ΕΓΣΑ 87 (Α.Β.Γ.Δ.Ε.Α)= 8083,07 μ²

ΟΝΟ	X	Y	ΑΝΤΙΣΤΡΩΦ
A	392845,888	4282206,832	Α-Β: 65,98
B	392854,782	4282372,205	Β-Γ: 117,01
Γ	392970,551	4282555,120	Γ-Δ: 24,88
Δ	392967,551	4282330,422	Δ-Ε: 46,48
Ε	392962,817	4282284,189	Ε-Α: 118,09

Ε (Α.Β.Γ.Δ.Ε.Α.) = 8083,07 μ²
Ε (κατά τίτλο) = 8000,00 μ²

Έκταση με βασική χαρακτηριστική ούρα

Έκταση με βασική χαρακτηριστική ούρα

ΙΔΙΟΚΤΗΣΙΑΚΟ ΚΑΒΕΤΙΣΤΙΣ ΓΕΩΤΕΜΑΧΙΟΥ

Το παρόν σχέδιο στο οποίο Α.Β.Γ.Δ.Ε.Α. που βρίσκεται στη θέση "Βασικός" στην αγροτική περιοχή της Τ.Κ. Ραχίου της Δ.Ε. Κορινθίων Βορείων του Δήμου Κορινθίων Βορείων, ανήκει κατά πλήρη κυριότητα στην Ακαδημία Καλλιέργειας του Γεωργίου και της Γαρυφαλίας Παναγιώτη Αρχιτέκτονα, που μετρημένη στο Γεωγραφικό Σύστημα Συντεταγμένων ΑΒΓΔΕΑ είναι 8083,07 μ².

Η Ακαδημία Καλλιέργειας του Γεωργίου εκμεταλλεύεται για 25 έτη () το εν λόγω αγροτάξιο στην ενεργειακή κοινότητα με την επωνυμία **ΕΝΕΡΓΕΙΑΚΗ ΚΟΙΝΟΤΗΤΑ ΛΑΜΙΑΣ ΠΕΡΙΟΡΙΣΜΕΝΗΣ ΕΥΘΥΝΗΣ**, ονομασία που από () θα είναι ομιλούμενη.

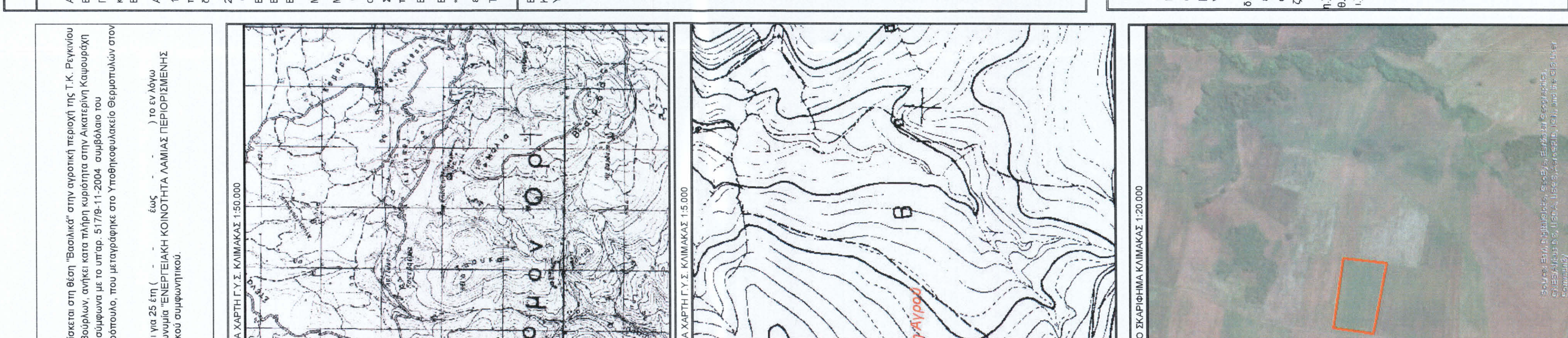

ΕΙΔΙΚΟΙ ΟΡΟΙ ΠΑΡΕΚΚΛΙΒΗ

- Για γήπεδο εκτός ζώνης των πάλαιων κωμών και οικισμών, το οποίο είναι τμήμα των 24.4 - 1877 μ².
- Για γήπεδο που έχουν πρόσβαση σε Διεύθυνση Εθνικής Επαρχιακής Διεύθυνσης και Κοινωνικής Ομάδας.

ΕΙΔΙΚΟΙ ΟΡΟΙ ΠΑΡΕΚΚΛΙΒΗ

- Για γήπεδο εκτός ζώνης των πάλαιων κωμών και οικισμών, το οποίο είναι τμήμα των 24.4 - 1877 μ².
- Για γήπεδο που έχουν πρόσβαση σε Διεύθυνση Εθνικής Επαρχιακής Διεύθυνσης και Κοινωνικής Ομάδας.

ΟΡΟΙ ΔΟΜΗΣΗΣ

ΑΡΤΙΟΤΗΤΑ ΚΑΤΑ ΚΑΝΟΝΑ

Πρόσκατο 25% Εμβαδόν 4000 μ²
Ελάχιστο όρο: 10% (για γήπεδο που έχουν πρόσβαση σε Διεύθυνση Εθνικής Επαρχιακής Διεύθυνσης και Κοινωνικής Ομάδας)

ΑΡΤΙΟΤΗΤΑ ΚΑΤΑ ΠΑΡΕΚΚΛΙΒΗ

Πρόσκατο 45% Εμβαδόν 4000 μ² Βάθος 50μ

- Για γήπεδο εκτός ζώνης των πάλαιων κωμών και οικισμών, το οποίο είναι τμήμα των 24.4 - 1877 μ².
- Για γήπεδο που έχουν πρόσβαση σε Διεύθυνση Εθνικής Επαρχιακής Διεύθυνσης και Κοινωνικής Ομάδας.

ΕΝΕΡΓΕΙΑΚΗ ΚΟΙΝΟΤΗΤΑ ΛΑΜΙΑΣ ΠΕΡΙΟΡΙΣΜΕΝΗΣ ΕΥΘΥΝΗΣ

ΤΟΠΟΓΡΑΦΙΚΗ ΑΠΟΤΥΠΩΣΗ

ΘΕΣΗ: Τ.ΚΟΙΝΟΤΗΤΑ ΡΕΓΚΙΝΙΟΥ Δ.Ε. ΚΑΜΕΝΩΝ ΒΟΥΡΛΩΝ ΔΗΜΟΥ ΚΑΜΕΝΩΝ ΒΟΥΡΛΩΝ Π.Ε. ΦΘΙΩΤΙΔΑΣ

ΜΕΛΕΤΗΤΗΣ: ΓΑΙΑ Α.Ε. ΜΕΛΕΤΩΝ-Δ. ΜΑΜΟΥΝΗΣ ΚΑΙ ΣΙΑ

ΘΕΜΑ ΣΧΕΔΙΟΥ: ΤΟΠΟΓΡΑΦΙΚΟ ΔΙΑΓΡΑΜΜΑ

ΑΡΙΘΜΟΣ ΣΧΕΔΙΟΥ: T-28

ΚΛΙΜΑΚΑ ΣΧΕΔΙΟΥ: 1:500

ΧΡΟΝΟΣ ΜΕΛΕΤΗΣ: ΙΑΝΟΥΑΡΙΟΣ 2020

Ο ΣΥΝΤΑΞΑΣ: ΘΕΩΡΗΣΗ