

ΕΛΛΑΣ 1:50.000 ΙΟΥΛΙΟΣ 1988
GREECE 1:50.000 JULY 1988

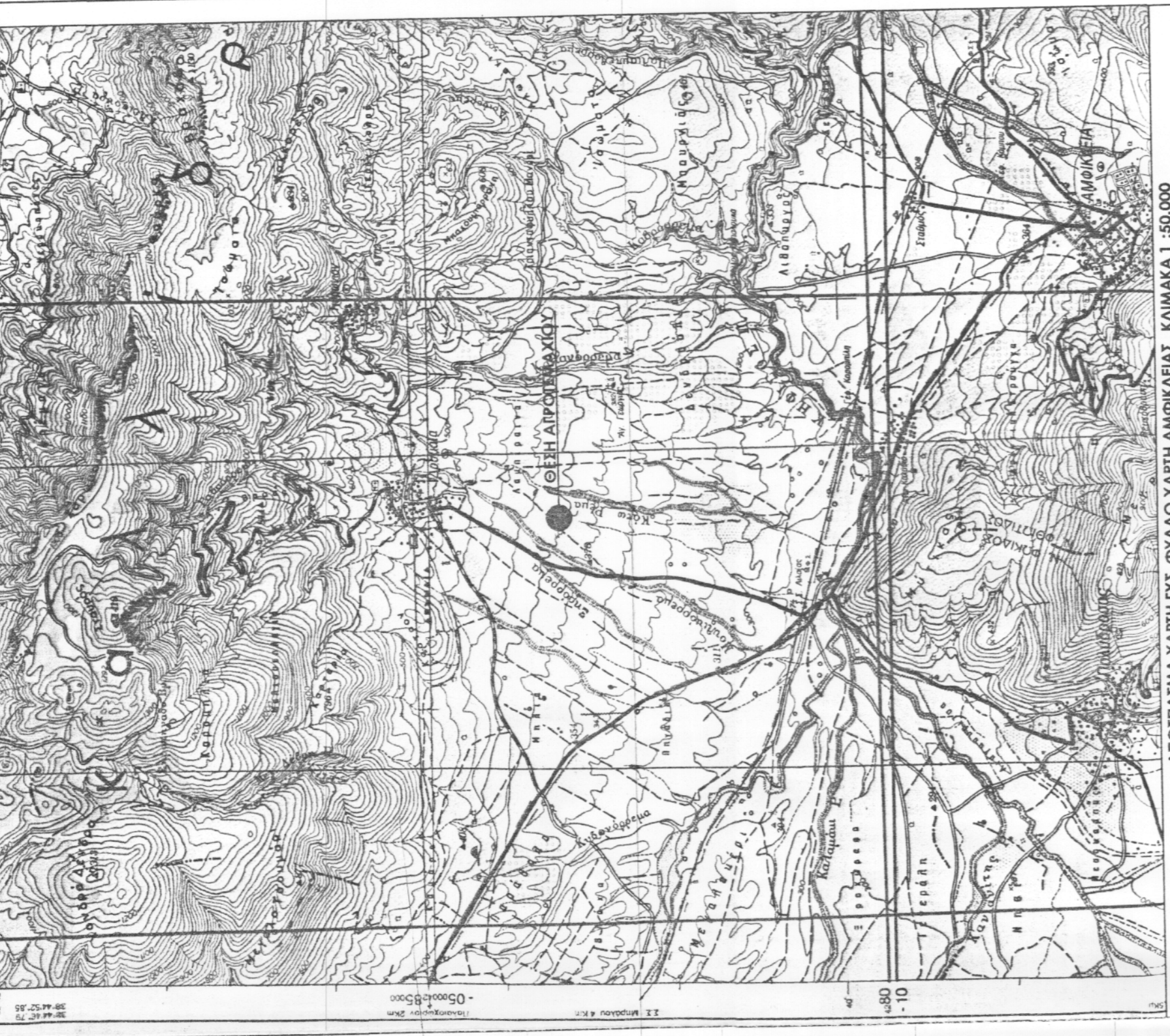

ΑΠΟΣΤΑΣΜΑ ΧΑΡΤΗ ΓΥ. ΦΥΛΛΟ ΧΑΡΤΗ ΑΜΦΙΚΛΕΙΑΣ - ΚΑΙΜΑΚΑ 1:50.000

ΥΠΟΜΝΗΜΑ

Β) ΟΡΟΛΟΜΗΝΗ ΠΑ ΕΚΚΑΤΑΞΙΩΣΗ ΦΥΣ. ΣΤΙΧΜΑΤΩΝ
(ΠΕΤΧΟΣ ΔΕΥΤΕΡΟ, ΑΡ. ΦΥΛΛΟΥ 583 - 1404.2011 & ΦΕΚ 1566/8/2010)

- ΕΠΙΒΕΒΑΙ ΕΚΤΟΣ ΣΧΕΔΙΟΥ ΠΟΤΕΣ ΑΝΕΞΑΡΤΗΤΟΣ ΑΡΧΟΝΤΑΣ ΚΑΙ ΟΙΚΟΔΟΜΩΜΟΝΙΑ
- Η ΑΠΟΣΤΑΣΗ ΑΠΟ ΤΑ ΟΡΑ ΕΝΑΙ 5,00μ ΟΛΙΑΝ ΤΟ ΥΨΟΣ ΤΟΥ ΕΣΟΤΕΡΙΚΟΥ ΣΕΠΕΡΝΑ ΙΑ 2,5μ
- Η ΑΠΟΣΤΑΣΗ ΑΠΟ ΤΑ ΟΡΑ ΕΝΑΙ 2,50μ ΟΛΙΑΝ ΤΟ ΥΨΟΣ ΤΟΥ ΕΣΟΤΕΡΙΚΟΥ ΔΕΝ ΣΕΠΕΡΝΑ ΙΑ 2,5μ
- ΣΥΝΕΒΕΛΤΗ ΚΑΛΥΨΗ 0,40.
- ΑΝΑΚΛΙΒΗ ΚΑΤΑΚΕΥΕΤΕΙ ΠΟΥ ΣΥΝΟΔΕΥΟΥΝ ΤΗΝ ΕΚΚΑΤΑΞΙΩΣΗ
- 1 ΣΤΥΛΜΕΤΟΣ ΔΕΝ 2 ΟΜΙΚΟΣ ΕΚΚΑΤΑΞΙΩΣΗ ΣΕΠΕΡΝΑΖΗ ΜΕ ΤΡΥΜΑΙΟΣΤΕΜΑ

ΠΕΡΙΦΡΑΣΗ	X	Υ
ΟΙΚΟΠΕΔΟ Δ.Α.Ι.Δ.Α.Ε.Α		
A	374274.2120	4283596.8332
B	374318.7642	4283433.1894
F	374373.3189	4283574.8887
E	374404.2194	4283544.8972
Z	374350.5492	4283544.1498

ΕΜΒΑΔΟ = 4930,00 μ²

ΕΛΕΓΧΟΣ ΟΡΓΑΝ ΔΟΜΗΤΗΣ:

Ε ΑΡΧΙΤΕΚΤΟΝ = 4.930,00 μ²

ΕΠΙΠΡΟΣΦΕΡΗ ΚΑΥΜΑΤΩΝ = 0,60 Χ 6,700,00 = 4.158,00 μ²

ΝΕΑ ΚΑΛΥΨΗ ΦΩΤΟΒΟΛΑΙΚΟΥ ΣΤΑΘΜΟΥ 99,40KW
247 ΤΑΝΙΣΙΑ (11087,00) = 448,20 μ²

ΟΜΙΚΟΣ = 8,00 μ²

ΕΛΕΓΧΟΣ 448,20 + 8,00 μ² = 456,20 = 4.158,00 μ²

Β) ΔΗΛΩΣΗ ΜΗΧΑΝΙΚΟΥ Ν.65/77

Ο ΥΠΟΓΡΑΦΟΣ: **ΑΓΓΕΛΗΣ Β. ΗΛΙΑΣ**, ΠΟΛΙΤΙΚΟΣ ΜΗΧΑΝΙΚΟΣ, ΔΗΛΩΝΩ ΠΙΑ ΤΟ ΑΡΘΡΟΜΑΚΙΟ ΕΠΙΜΕΤΡΑΣ 690,00μ² ΠΟΥ ΦΑΙΝΕΤΑΙ ΣΤΟ ΠΑΡΟΝ ΤΟΠΟΓΡΑΦΙΚΟ ΔΙΑΓΡΑΜΜΑ, ΟΤΙ:

α) ΒΡΙΣΚΕΤΑΙ ΕΚΤΟΣ ΣΧΕΔΙΟΥ, ΣΤΗΝ ΘΕΣΗ 'ΛΑΜΠΙΡΑΙΝΑ', ΚΤΗΜΑΤΙΚΗΣ ΠΕΡΙΦΕΡΕΙΑΣ ΔΡΥΜΑΛΙΑΣ, ΣΤΟ ΝΟΜΟ ΦΘΙΩΤΙΔΟΣ ΚΑΙ ΕΙΝΑΙ ΑΡΤΙΟ ΚΑΙ ΟΙΚΟΔΟΜΩΜΟ.

β) ΠΡΟΚΕΙΤΑΙ ΑΠΟ ΤΥΜΕΝΩΝ 2 ΑΓΡΟΤΕΜΑΧΙΩΝ ΠΟΥ ΑΝΗΚΟΥΝ ΣΤΟΝ ΙΔΙΟ ΙΔΙΟΚΤΗΤΗ. ΒΡΙΣΚΕΤΑΙ ΣΤΗΝ ΠΕΡΙΟΧΗ ΑΝΑΔΑΣΙΜΟΥ ΔΡΥΜΑΛΙΑΣ ΜΕ ΑΡΘΡΟ ΑΓΡΟΤΕΜΑΧΙΩΝ 594 & 595.

γ) ΔΕΝ ΕΜΠΛΙΜΠΟΥΝ ΣΤΙΣ ΔΙΑΤΑΞΕΙΣ ΤΟΥ Ν.1337/83 ΠΕΡΙ ΕΓΚΕΦΡΑΣ ΣΕ Η ΚΑΙ ΧΡΗΣΗ.

δ) ΤΑ ΟΡΙΑ ΥΠΕΒΒΕΕ Ο ΙΔΙΟΚΤΗΤΗΣ ΚΑΨΗΣ ΑΧΙΛΛΕΑΣ ΤΟΥ ΙΩΑΝΝΗ, Ο ΜΗΧΑΝΙΚΟΣ.

ΑΓΓΕΛΗΣ Β. ΗΛΙΑΣ
ΠΟΛΙΤΙΚΟΣ ΜΗΧΑΝΙΚΟΣ
ΜΕΛΟΣ Τ.Ε.Ε. ΑΡΧΙΤΕΚΤΟΝΩΝ
ΔΗΜΟΣ ΑΜΦΙΚΛΕΙΑΣ - ΕΛΛΑΔΕΙΑΣ
ΤΗΛ: 22340.24534, ΚΩΔ. 6989 477497
ΑΔΜΗ: 500229351 - ΔΟΥ: ΛΑΜΙΑΣ

Δ) ΔΙΑΔΕΣΗ ΥΔΟΛΗΨΗΣ ΟΡΓΑΝ

Ο ΥΠΟΓΡΑΦΟΣ: **ΚΑΨΗΣ ΑΧΙΛΛΕΑΣ ΤΟΥ ΙΩΑΝΝΗ**, ΙΔΙΟΚΤΗΤΗΣ ΤΟΥ ΑΓΡΟΤΕΜΑΧΙΟΥ ΠΟΥ ΦΑΙΝΕΤΑΙ ΤΟ ΠΑΡΟΝ ΤΟΠΟΓΡΑΦΙΚΟ ΔΙΑΓΡΑΜΜΑ, ΔΗΛΩΝΩ ΥΠΕΥΘΥΝΑ ΟΤΙ ΤΑ ΟΡΙΑ ΠΟΥ ΥΠΟΒΕΒΑΙ ΠΡΟΣ ΑΠΟΣΤΕΙΛΗ ΕΝΑΙ ΛΗΘΗ.

Ο ΙΔΙΟΚΤΗΤΗΣ

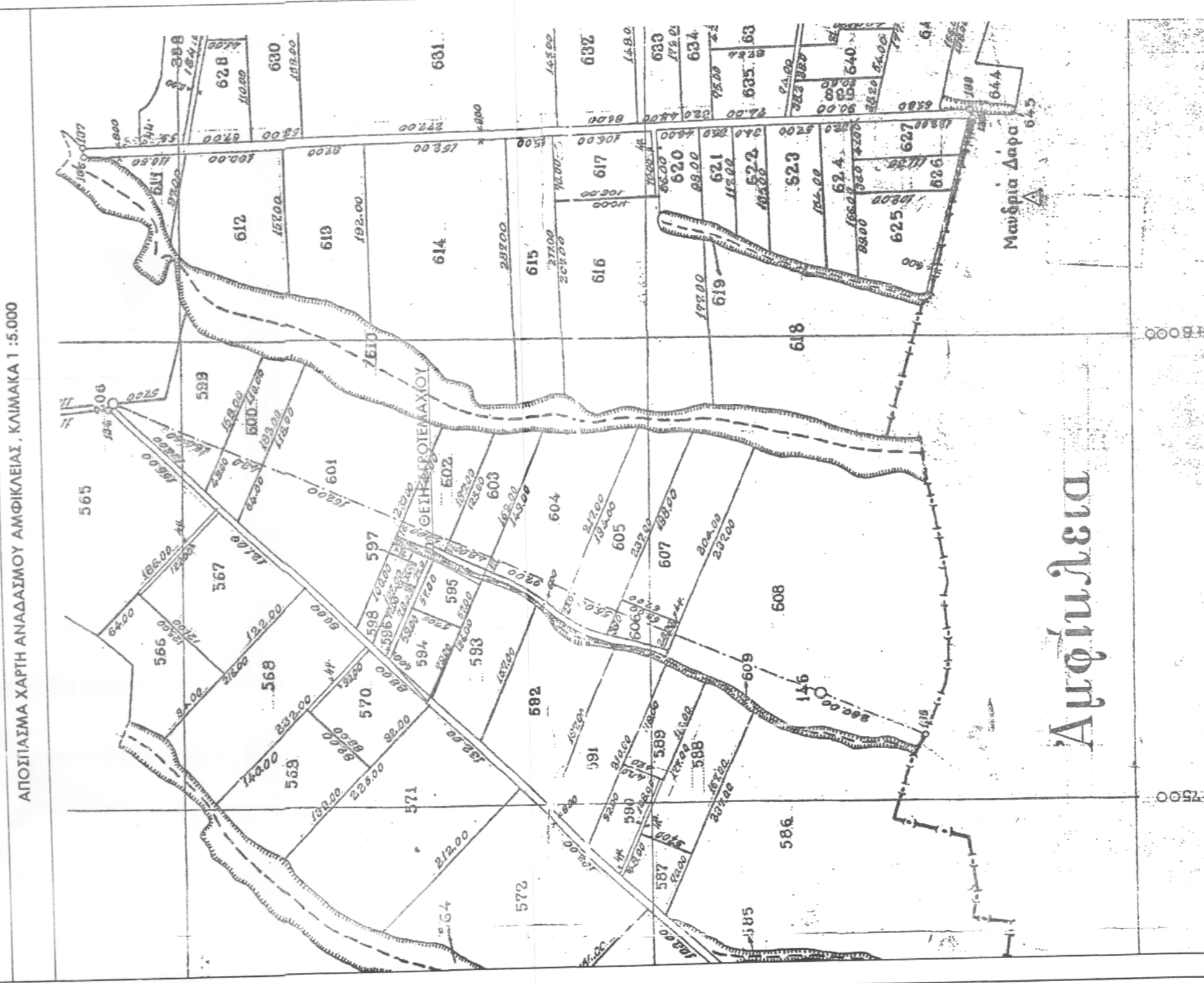

ΑΠΟΣΤΑΣΜΑ ΧΑΡΤΗ ΑΝΑΔΑΣΙΜΟΥ ΑΜΦΙΚΛΕΙΑΣ - ΚΑΙΜΑΚΑ 1:5.000

ΠΡΑΞΗ
ΕΙΣ ΤΕΛΟΣ ΤΟΥ ΕΒΕΛ.Υ. ΤΗΝ ΕΠΙΣΤΑΣΗ ΑΝΑΡΤΗΣ 1987 (Ε.Ε.Α. 87) ΚΑΙ ΤΗΝ ΕΠΙΣΤΑΣΗ ΑΝΑΡΤΗΣ 025 (8) (Ε.Ε.Α. 218 (1) (1) 298.2522101) ΚΑΙ ΟΙΚΟΔΟΜΩΜΟΝΙΑ
ΠΡΟΣΩΠΗ: **ΑΓΓΕΛΗΣ Β. ΗΛΙΑΣ**
ΕΚΔΟΣΗ: ΜΑΡΤΙΟΣ 2020
ΕΚΔΟΣΗ: ΜΑΡΤΙΟΣ 2020
Τηλεφωνικά: 22340.24534, ΚΩΔ. 6989 477497
ΑΔΜΗ: 500229351 - ΔΟΥ: ΛΑΜΙΑΣ

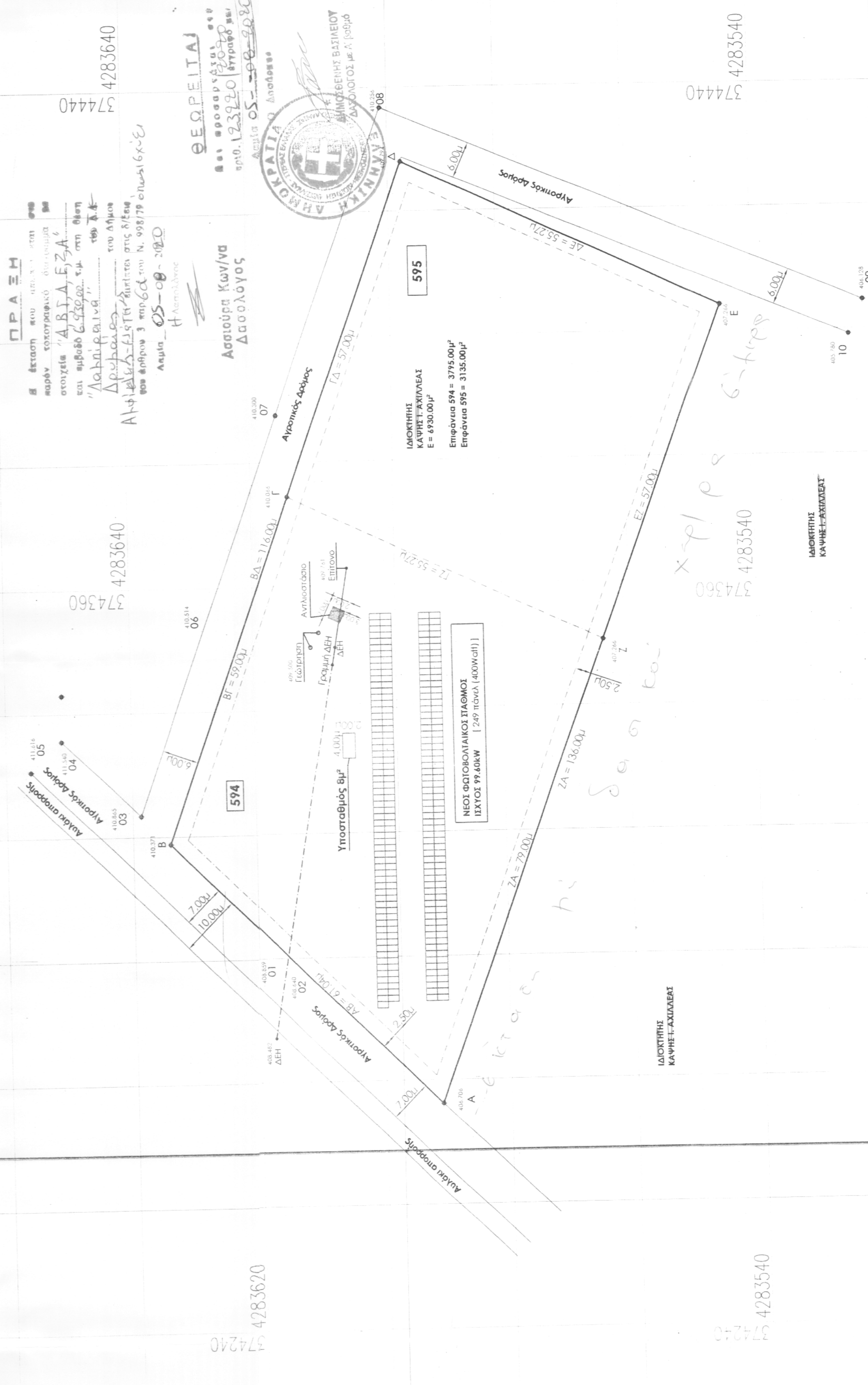
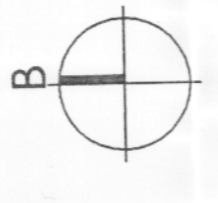

ΠΡΑΞΗ
ΕΙΣ ΤΕΛΟΣ ΤΟΥ ΕΒΕΛ.Υ. ΤΗΝ ΕΠΙΣΤΑΣΗ ΑΝΑΡΤΗΣ 1987 (Ε.Ε.Α. 87) ΚΑΙ ΤΗΝ ΕΠΙΣΤΑΣΗ ΑΝΑΡΤΗΣ 025 (8) (Ε.Ε.Α. 218 (1) (1) 298.2522101) ΚΑΙ ΟΙΚΟΔΟΜΩΜΟΝΙΑ
ΠΡΟΣΩΠΗ: **ΑΓΓΕΛΗΣ Β. ΗΛΙΑΣ**
ΕΚΔΟΣΗ: ΜΑΡΤΙΟΣ 2020
ΕΚΔΟΣΗ: ΜΑΡΤΙΟΣ 2020
Τηλεφωνικά: 22340.24534, ΚΩΔ. 6989 477497
ΑΔΜΗ: 500229351 - ΔΟΥ: ΛΑΜΙΑΣ



ΕΡΓΟΛΟΓΗΣ: ΚΑΨΗΣ ΑΧΙΛΛΕΑΣ ΤΟΥ ΙΩΑΝΝΗ

ΕΡΓΟ: ΚΑΤΑΣΚΕΥΗ ΦΩΤΟΒΟΛΑΙΚΟΥ ΣΤΑΘΜΟΥ ΣΥΣΤΟΣ 99,40KW

ΘΕΣΗ: 'ΛΑΜΠΙΡΑΙΝΑ', ΚΤΗΜΑΤΙΚΗ ΠΕΡΙΦΕΡΕΙΑ ΔΡΥΜΑΛΙΑΣ ΔΗΜΟΣ ΑΜΦΙΚΛΕΙΑΣ - ΕΛΛΑΔΕΙΑΣ, ΝΟΜΟΣ ΦΘΙΩΤΙΔΟΣ

ΜΕΛΕΤΗΤΗΣ:
ΑΓΓΕΛΗΣ ΗΛΙΑΣ
ΠΟΛΙΤΙΚΟΣ ΜΗΧΑΝΙΚΟΣ
MEMO in Civil Engineering
University of Blvd. UK

Αιφελος οφελος, Κ. Παλαια Τ.Κ. 35002, ΑΜ ΤΕΕ 112800, ΠΑ. 7.258.07.2024, ΠΑ. 7.258.07.2024, Email: aggelis@hemail.gr & aggelis@koiimail.com

ΘΕΜΑ ΣΧΕΔΙΟΥ
ΤΟΠΟΓΡΑΦΙΚΟ ΔΙΑΓΡΑΜΜΑ

ΑΡΙΘΜΟΣ ΣΧΕΔΙΟΥ
T.01
REV 01

ΧΡΟΝΟΣ ΜΕΛΕΤΗΣ: ΦΕΒΡΟΥΑΡΙΟΣ 2020
ΚΑΙΜΑΚΑ 1:500

ΥΠΟΓΡΑΦΗ: ΣΦΡΑΓΙΔΑ
ΑΓΓΕΛΗΣ Β. ΗΛΙΑΣ
ΠΟΛΙΤΙΚΟΣ ΜΗΧΑΝΙΚΟΣ
ΜΕΛΟΣ Τ.Ε.Ε. ΑΡΧΙΤΕΚΤΟΝΩΝ
ΔΗΜΟΣ ΑΜΦΙΚΛΕΙΑΣ - ΕΛΛΑΔΕΙΑΣ
ΤΗΛ: 22340.24534, ΚΩΔ. 6989 477497
ΑΔΜΗ: 500229351 - ΔΟΥ: ΛΑΜΙΑΣ