

Αρ. φύλλο 5356/4 ΚΛΙΜΑΚΑ 1:5.000

**ΔΗΛΩΣΗ ΤΥΠΟΠΟΙΗΣΗΣ ΟΡΙΩΝ**

Ο κάτωθι υπογράφων, δηλώνω ότι είμαι ο ιδιοκτήτης του γεωτεμαχίου με τα στοιχεία Ε(1.2.3.4.5.6.1) εμβαδού 4.774,44 m<sup>2</sup> και τα όρια που έχω υλοποιήσει σε αυτό είναι ορθά.

Ο ΔΗΛΩΝ

**ΤΥΠΟΤΗ ΔΗΛΩΣΗ ΜΗΧΑΝΙΚΟΥ Ν.651/77**

Ο κάτωθι υπογράφων Μηχανικός, δηλώνω ότι το υπό τα στοιχεία Ε(1.2.3.4.5.6.1) εμβαδού 4.774,44 m<sup>2</sup> γεωτεμάχιο, βρίσκεται εκτός σχεδίου, στη θέση "Καλατζίκια" στη Τ.Κ. Βαθυκοίλου του Δ. Στυλίδας και είναι άρτιο και οικοδομήσιμο. Απόσταση από τη θάλασσα ≈4.500,00μ. Το γεωτεμάχιο δεν εμπίπτει στις διατάξεις του Ν.1337/83 και δεν οφείλει εισφορά σε γη και χρήμα.

Ο ΔΗΛΩΝ

**ΠΑΡΑΤΗΡΗΣΕΙΣ:**

1. Το διάγραμμα είναι ενταγμένο στο κρατικό σύστημα συντεταγμένων ΕΓΣΑ '87
2. Οι διαστάσεις και το εμβαδόν υπολογίστηκαν αναλυτικά από τις συντεταγμένες των κορυφών
3. Τα όρια του ελαιοπεριβόλου είναι τα τελικά όρια της ιδιοκτησίας όπως αυτά εδειχθήσαν από τους ιδιοκτήτες
4. Η εξάρτηση από το ΕΓΣΑ '87 πραγματοποιήθηκε με σύστημα GPS και κάνοντας χρήση του Ελληνικού Συστήματος Εντοπισμού - ΗΕΡΟΣ



ΑΠΟΣΠΑΣΜΑ ΧΑΡΤΗ ΓΥΣ - ΠΙΝΑΚΙΔΑ "ΠΕΛΑΣΓΙΑ"

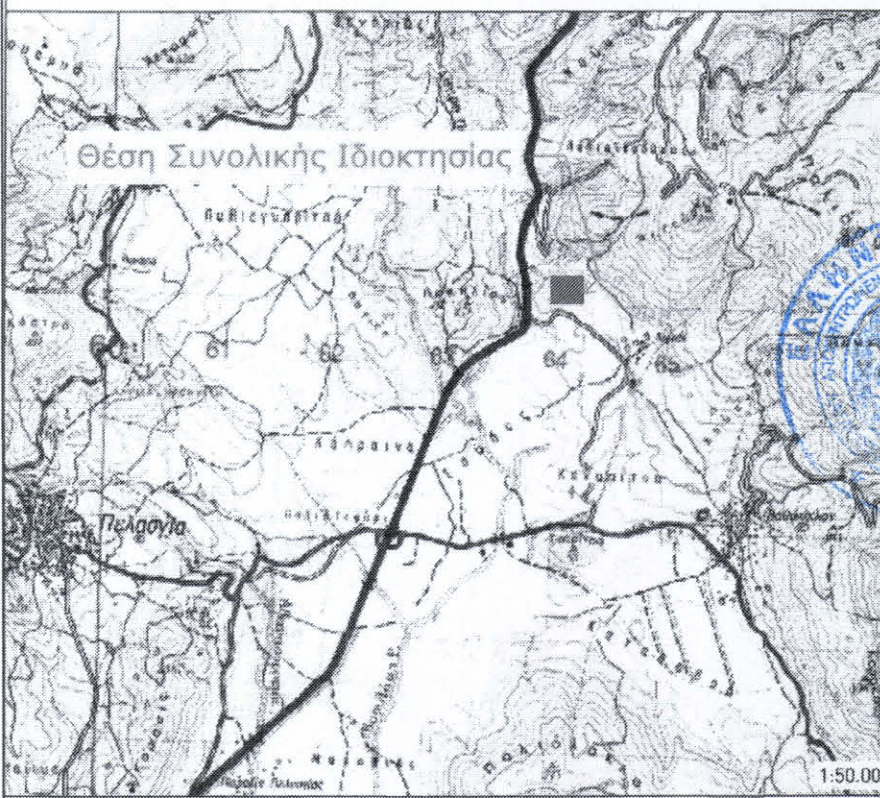

Περιφέρεια: ΣΤΕΡΕΑΣ ΕΛΛΑΔΑΣ  
 Π.Ε. (Περιφερειακή Ενότητα): ΦΘΙΩΤΙΔΑΣ  
 Δήμος: ΣΤΥΛΙΔΑΣ  
 Δ.Ε. (Δημοτική Ενότητα): Πελασγίας  
 Τ.Κ. (Τοπική Κοινότητα): Βαθυκοίλου (ΕΚΤΟΣ ΟΡΙΩΝ ΟΙΚΙΣΜΟΥ)  
 Θέση: ΚΑΛΑΤΖΙΚΙΑ

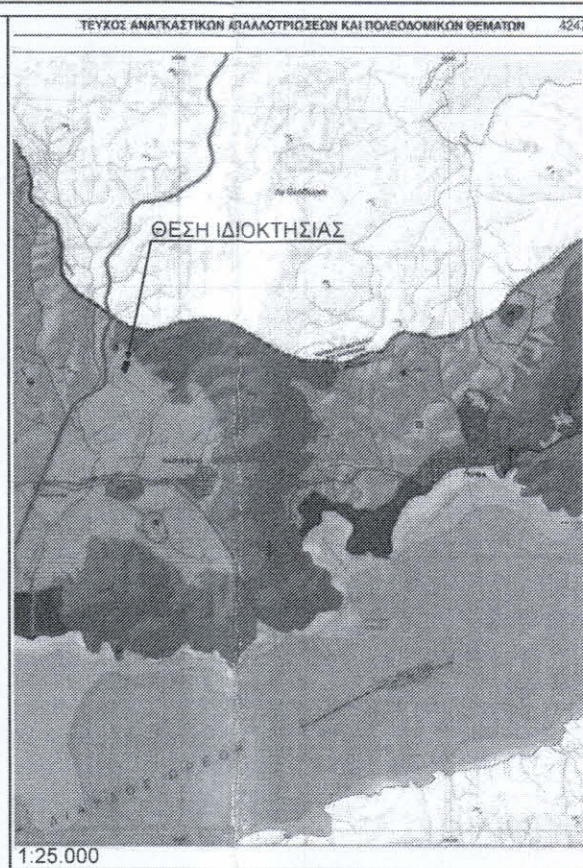

1:25.000



ΘΕΩΡΕΙΤΑΙ  
 να προσπεράσει το  
 τριβ. 140859160 το  
 έγγραφο με  
 ημερ. 28-08-2020  
 ο Δασολόγος

ΠΡΑΞΗ  
 Η έκταση που απεικονίζεται σε  
 παρόν τοπογραφικό διάγραμμα με  
 στοιχεία "1, 2, 3, 4, 5, 6, 1"  
 και εμβαδόν 4.774,44 τ.μ. στη θέση  
 "Καλατζίκια" της Τ.Κ.  
 Βαθυκοίλου του Δήμου  
 Στυλίδας εμπίπτει στις δ/ξεις  
 του άρθρου 3 παρ. 6β του Ν. 998/77 όπως 16κιεί  
 Λαμία 28-08-2020  
 Η Δασολόγος  
 Ασπιούρα Κων/να  
 Δασολόγος  
 10/02/2019

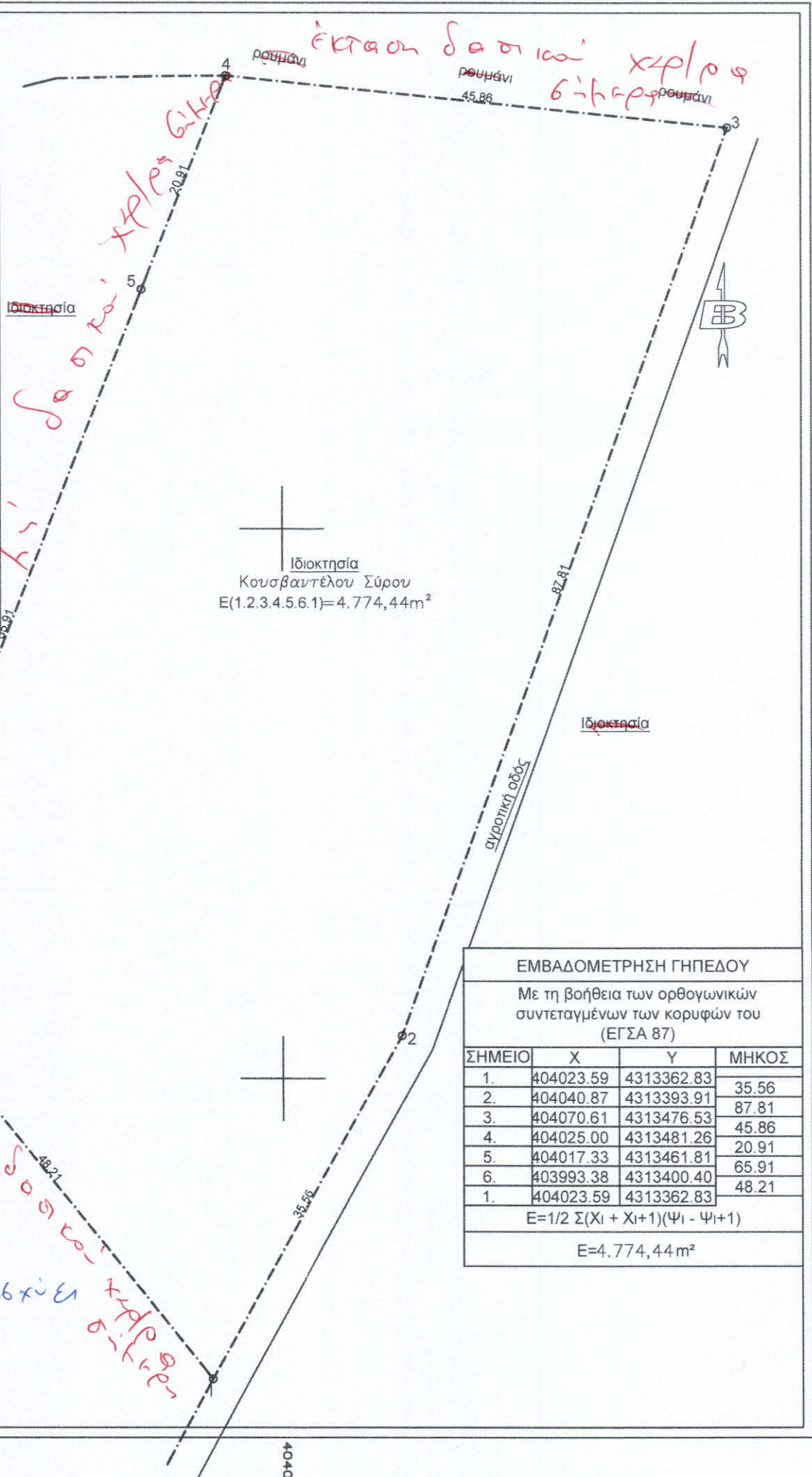

Ιδιοκτησία  
 Κουσβαντέλου Σύρου  
 Ε(1.2.3.4.5.6.1)=4.774,44m<sup>2</sup>

ΕΜΒΑΔΟΜΕΤΡΗΣΗ ΓΗΠΕΔΟΥ  
 Με τη βοήθεια των ορθογωνικών  
 συντεταγμένων των κορυφών του  
 (ΕΓΣΑ 87)

ΣΗΜΕΙΟ	X	Y	ΜΗΚΟΣ
1.	404023.59	4313362.83	35.56
2.	404040.87	4313393.91	87.81
3.	404070.61	4313476.53	45.86
4.	404025.00	4313481.26	20.91
5.	404017.33	4313461.81	65.91
6.	403993.38	4313400.40	48.21
1.	404023.59	4313362.83	

E=1/2 Σ(Xi + Xi+1)(Ψi - Ψi+1)  
 E=4.774,44m<sup>2</sup>

ΒΛΑΧΟΣ ΤΖΩΝ - ΣΠΥΡΟΣ  
 ΠΟΛΙΤΙΚΟΣ ΜΗΧΑΝΙΚΟΣ

ΤΕΧΝΙΚΟ ΓΡΑΦΕΙΟ  
 ΜΕΛΕΤΩΝ - ΚΑΤΑΣΚΕΥΩΝ

ΜΕΝΕΛΑΟΥ 8 ΛΑΜΙΑ ΤΗΛ: 2231023162 ΚΙΝ: 6981244933

έργο: αποτύπωση γεωτεμαχίου

θέση: Εκτός σχεδίου - θέση "Καλατζίκια"  
 Κτ.Περ. Βαθυκοίλου - Δ. Στυλίδας

ιδιοκτήτες: Κουσβαντέλος Χρυσανθος

μελετητής: Βλάχος Τζών - Σπύρος

θέμα: Τοπογραφικό Διάγραμμα

ημερομηνία: Φεβρουάριος 2019

αρ. σχεδίου: ΤΔ1  
 κλίμακα: 1:500

ΒΛΑΧΟΣ ΣΠ. ΤΖΩΝ - ΣΠΥΡΟΣ  
 ΠΟΛΙΤΙΚΟΣ ΜΗΧΑΝΙΚΟΣ  
 ΑΡ. ΜΗΤΡ. Τ.Ε.Ε.: 99072  
 ΜΕΝΕΛΑΟΥ 8 - ΛΑΜΙΑ  
 ΤΗΛ. 22310 23162  
 ΑΦΜ: 131140395 ΔΟΥ: ΛΑΜΙΑΣ

έγκριση: