

Καθ. κωδ.:	01	E= 5693.56 μ²
Σημεία	X	Y
A	364895.38	4303377.22
B	364806.08	4303379.01
F	364818.61	4303406.01
Δ	364867.61	4303495.54
E	364873.13	4303496.08

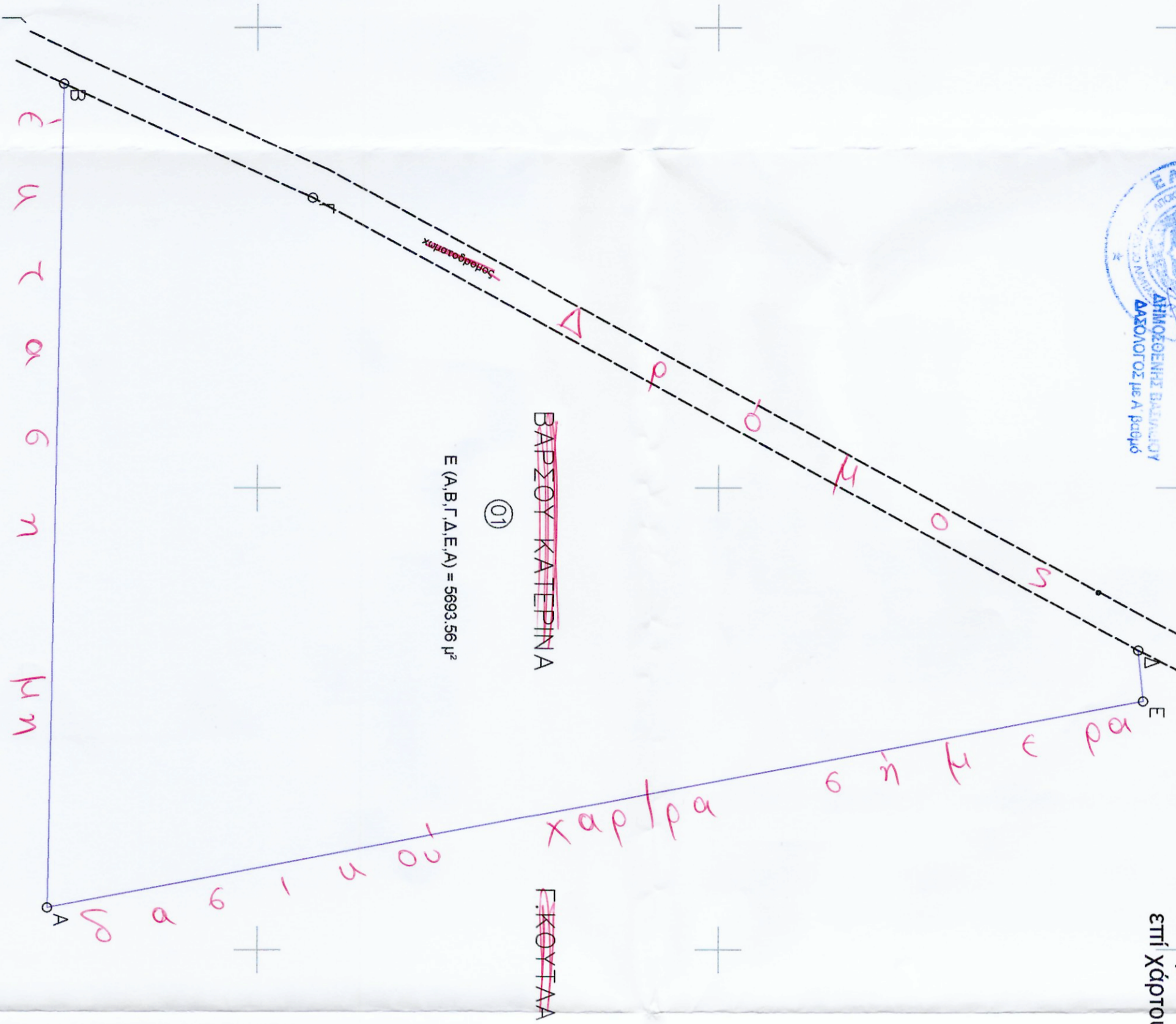

ΠΡΑΞΗ
Εκδοση και ανανέωση οριστικής καταστάσεως μετρήσεων για την οριοθέτηση της οδού Βαρσίου Κατερίνας, με μήκος 5693,56 μ. επί της οδού Βαρσίου Κατερίνας, στο Δήμο Αιγιάλεως, Νομού Αιγιάλεως, περιεχόμενης έκτασης 5693,56 μ.².
Ημερομηνία: 19-08-2020
Αριθμός: 19-08-2020



ΥΠΟΜΝΗΜΑ ΣΥΜΒΟΛΩΝ
 A, B, C, D, E, F, Δ: Κορυφή οριοθέτου
 ---: Αναμετρημένο όριο
 - - - - -: Αγοραϊκός όριος
 ·: Κατασκευάσιμη
 |: Σημειοστάσεις

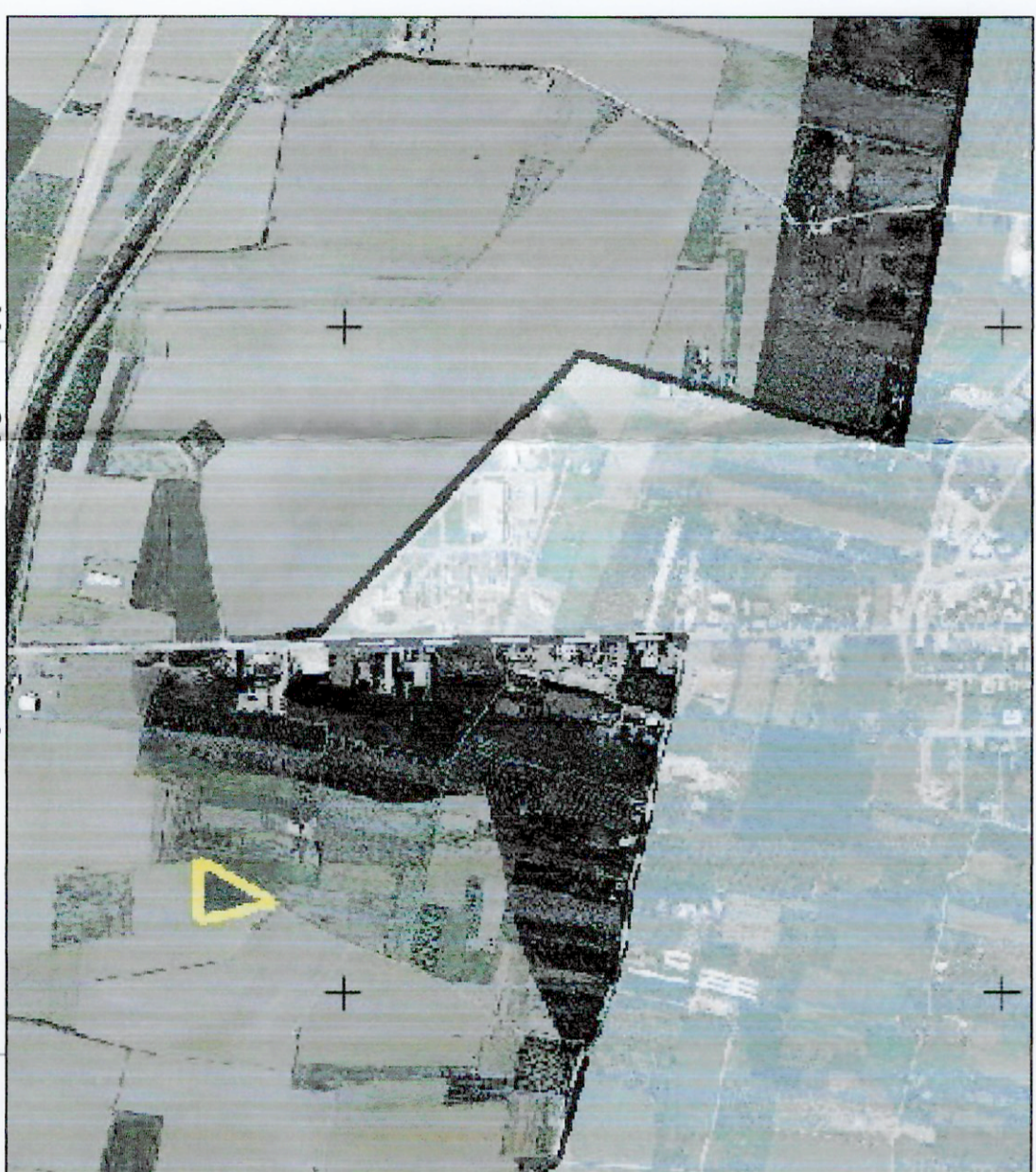
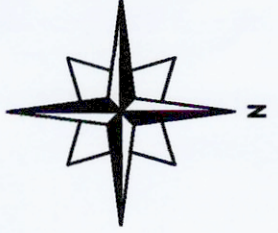

Χωροθέτηση αγροτεμαχίου επί Χάρτου Δοκίμης αναρτητής



Χωροθέτηση αγροτεμαχίου επί Χάρτου Γ.Υ.Σ. κλ. 1/50.000

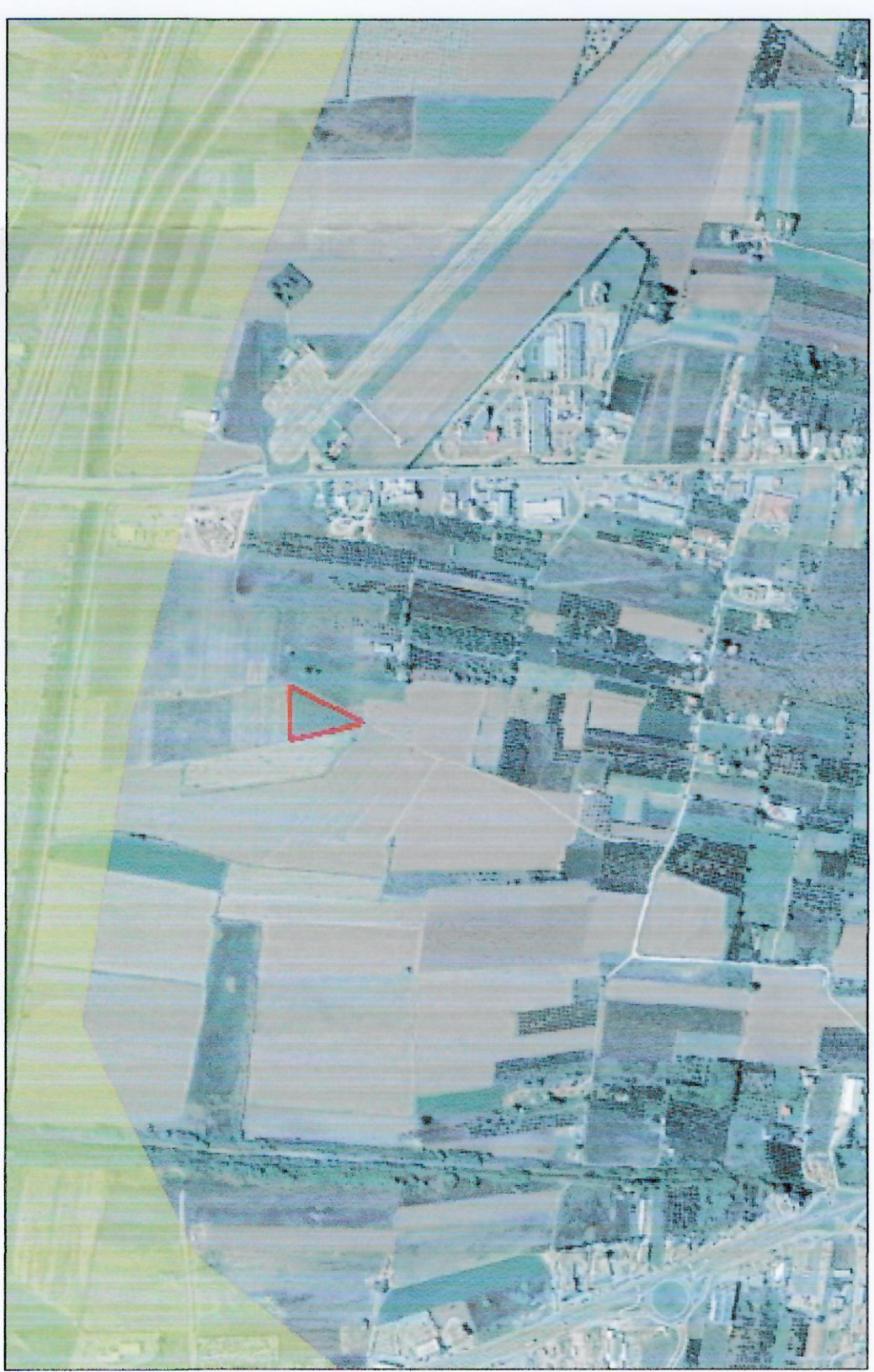

Χωροθέτηση αγροτεμαχίου και προσηύχτη NATURA

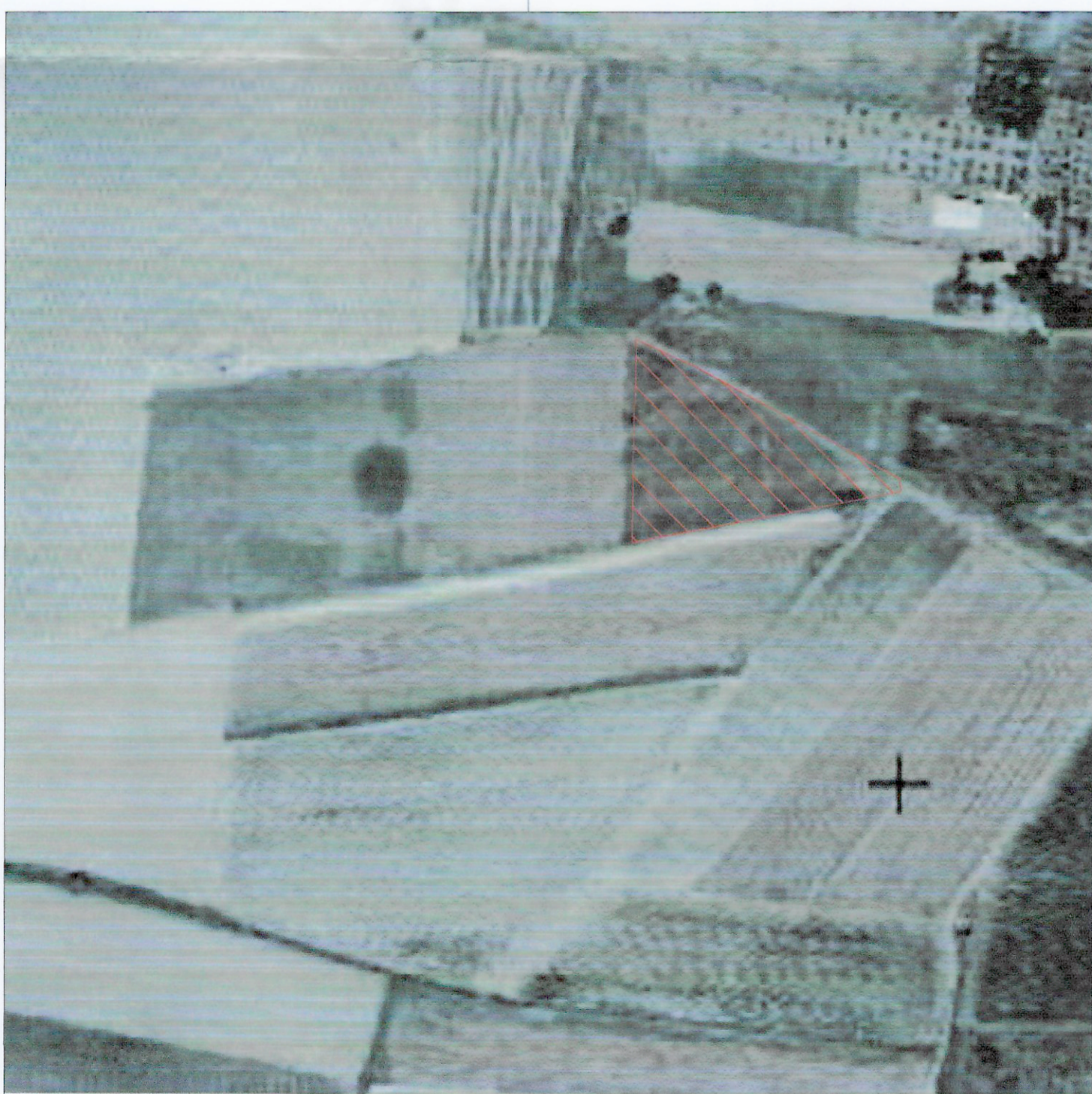

Αεροφωτογραφία κλ. 1/2.500

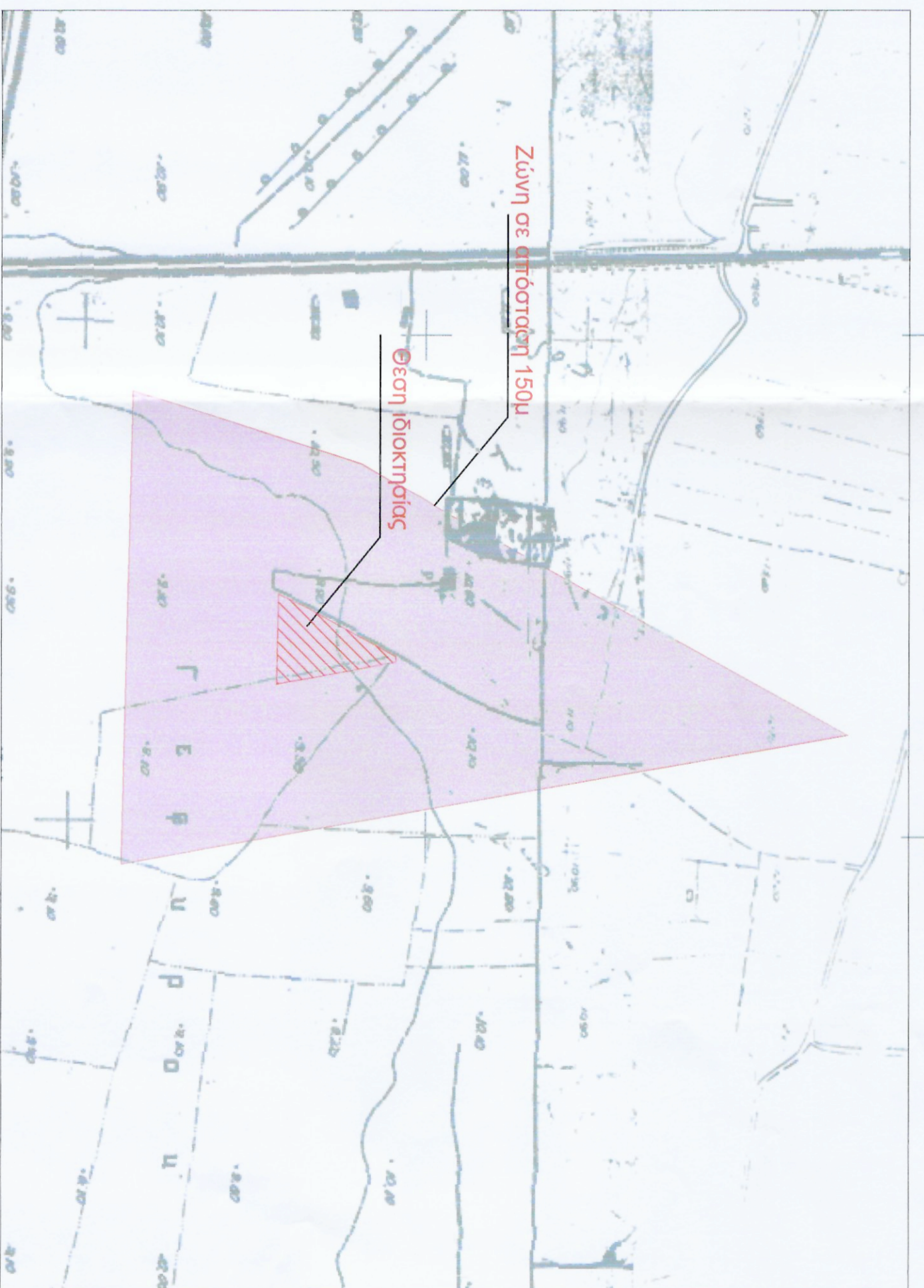

Οδομνηστικό επί Χάρτου Γ.Υ.Σ. κλ. 1/5.000

- ΥΠΟΜΝΗΜΑ**
- Το έργο του κάθε αγροτεμαχίου υπολογίστηκε με τη μέθοδο των συντεταγμένων.
 - Η μέτρηση και η εξέταση έγινε με χρήση γεωδαιτικού σταθμισμού GPS με χρήση του ιδιωτικού ονόματι αναφοράς της εταιρείας CIVILSHOP και αντιπροσωπική με το ΕΛΛΗΝΙΚΟ Σύστημα Ένταξης - HEPOS.
 - Τα όρια υποδείχθηκαν από τον ιδιοκτήτη.
 - Δεν έγινε έλεγχος τίτλων από το ΙΚΑ/ΕΤΦ.
 - Το σύστημα συντεταγμένων είναι το ΕΤΣΑ 87 ΕΛΛΗΝΙΚΟ Γεωδαιτικό Σύστημα αναφοράς 1987 (Ε.Γ.Σ.Α. 87) Ελληνικές αναφοράς GRS 80 (α=6378137m, 1/f = 298.257222101) Προβολή: Εγκάρσια Μεταστροφή Κεντρικός Μεσημβρινός λφ = 24° 00' 00" με Κφ = 0.999800 Τμηλένη Κεντρικού Μεσημβρινού: +500 Γεωφωστικό Πλάτος Αναφοράς: 0° 00' 00"

ΔΗΛΩΣΗ ΙΔΙΟΚΤΗΤΗ Ν.4090/2011
 Η δικιά μου υπογραφή, ιδιοκτήτης Βάρσου Κατερίνας της δημοτικής (1) του εμπορεύσιμου στο ποσοστό 100% της έκτασης, δηλώνω υπεύθυνα ότι το αναγραφόμενο στο ανωτέρω διάγραμμα στοιχεία είναι σωστά αναρτημένα, τα δε όρια της έκτασής μου τήρησαν/τηρήσθων καθ' ύλην εξουσίαν μου.
 Ο Ιδιοκτήτης
 Ο Μηνιακός

ΔΗΛΩΣΗ ν.651/77
 Ο καταβή υπογεγραμμένος μηνιακός, δηλώνω υπεύθυνα ότι τα αγροτεμάχια που εμπορεύονται στο τοπογραφικό διάγραμμα με αριθμούς (1) έμβρου 5693,56μ²
 (1) βίβεται εκτός ορίων Δημοτικού Διαμερίσματος του Δήμου Αιγιάλεως του Νομού Αιγιάλεως, (2) είναι άδρια και οικοδομήσιμο σύμφωνα με τους ισχύοντες όρους δήμου και (3) δεν εμπίπτει στις διατάξεις του ν.1337/83 περί εισοδημάτων σε γη και χρήση.

Όσα βέβαια
 κατά την Κ.Υ.Α. 2911/87-7-2009 ΔΕΚ344/Β/20-7-2009 έκφραση ειδικών όρων και προσηύχτων σύμφωνα με την εκμετάλλευση γεωδαιτικών συστημάτων και των διατάξεων του άρθρου 14 και 7 του Π.Δ.24.03.1985 - Φ.ΕΚ.27/02/81.05.1985 και των διατάξεων του άρθρου 7 του Π.Δ.24-4-1985 -Φ.Ε.Κ.181/Δ/1985
 ● Ελάχιστο πλάτος πη-2,5μ
 ● Ελάχιστο έμβρο Ε=4,000μtr
 ● Μέγιστο ποσοστό κάλυψης κ=80%
 ● Αιτιολογία από τα όρια του γηπέδου β=9μ
 ● Μέγιστο ύψος Η=.....μ

Καραμαυλίδης Αθανάσιος
Πολιτικός Μηχανικός

ΤΟΠΟΓΡΑΦΙΚΟ ΔΙΑΓΡΑΜΜΑ
 (Υφιστάμενη κατάσταση - εντοπισμός ακριβούς και αντιπροσωπική με το τοπογραφικό του κ.Τοπούρα Κωνσταντού Πολιτικού Μηχανικού)

ΕΡΓΟΔΟΤΗΣ: ΒΑΡΣΟΥ ΚΑΤΕΡΙΝΑ

Νομός: Αιγιάλεως	Δήμος: Αιγιάλεως	Θέση: Τήρηση Δ.Δ.Μεσοχώριου	Τοπωνύμιο: "ασπριόραχο"
ΚΑΙΜΑΚΑ 1 : 500	ΣΥΣΤΗΜΑ ΑΝΑΦΟΡΑΣ	ΕΤΣΑ 87	
ΗΜΕΡΟΜΗΝΙΑ Ιανουάριος 2020	ΑΡ. ΣΧΕΔΙΟΥ	1	

ΣΥΝΤΑΞΗ
 ΑΘΑΝΑΣΙΟΣ Α. ΚΑΡΑΜΑΥΛΙΔΗΣ
 ΔΙΠΛΩΜΑΤΙΟΥΧΟΣ ΠΟΛΙΤΙΚΟΣ ΜΗΧΑΝΙΚΟΣ
 ΠΟΛΥΤΕΧΝΙΚΗΣ ΣΧΟΛΗΣ ΠΑΝΙΣΤΙΤΟΥ ΑΘΗΝΩΝ
 Α.Μ. 89857-Κ.Φ.Μ. 06/24/1172 ΔΟΥ ΑΔΜΗΛΑΣ
 ΕΜΦΩΝ. Κ. ΒΟΥΛΑΣ 22386731000