

ΔΙΑΣΕΙΜΗΛΙΑΚΟΥ (N. 65/177)
 Αποσπασματικό σχέδιο με κλίμακα 1:50.000, με στοιχεία 11, 2, 3, 4, 5, 6, 7, 8, 9, 10, 11, με εμβαδόν 49.125,00 τμ, που βρίσκεται στον ασόματο του έτους 1983 του Αγροκτήματος "Νέα Μάκρησι", Δ.Ε. Λαγκαδά, Δήμου Λαγκαδά, Π.Ε. Θεσσαλίας, ότι:

- είναι άρτια και οικοδομήσιμα ως προς το εμβαδόν και τις διαστάσεις σύμφωνα με τις πολεοδομικές διατάξεις που ισχύουν σήμερα,
- βρίσκεται εκτός σχεδίου, εκτός ορίων οικισμού, εκτός Ζ.Ο.Ε., εκτός Γ.Π.Σ.
- η απόσταση από τον οδικό άξονα της Ε.Ο. 102 είναι 10,00 μ.
- εντός αυτού δε διέχονται εκτός γραμμής μεταφοράς ηλεκρικής ενέργειας της ΔΕΗ ή άλλων ή οποιωνδήποτε φυσικού αερίου, και
- εντός αυτού ή σε απόσταση μικρότερη των 20μ από αυτό δε διέχεται ελίμα.

ΠΑΡΑΤΗΡΗΣΕΙΣ

1. Το δασύμα είναι ενταγμένο στο κρατικό σύστημα συντηγμάτων ΕΓΣΑ 87
2. Οι διαστάσεις και τα εμβαδά υπολογίστηκαν αναλυτικά από τις συντεταγμένες των κορυφών
3. Η εξάρτηση από το ΕΓΣΑ 87 πραγματοποιήθηκε με σύστημα GPS κατόπιν χρήσης του Ελληνικού συστήματος εντοπισμού - HEPOS

ΟΡΟΙ ΔΟΜΗΣΗΣ
ΕΚΤΟΣ ΟΡΙΩΝ ΟΙΚΙΣΜΟΥ (Π.Δ.24.05.1985 - ΦΕΚ 270Δ / 31.05.1985 & Ν. 3212 - ΦΕΚ 308Α / 31.12.2003)
 Αρμόδια κατά κανόνα : (για πρόσωπο σε κοινόχρηστο δρόμο)
 Εμβαδόν = 4000 τμ. - Πρόσωπο = 25,00 μ.
 (για πρόσωπο σε Διεύθυνση, Εθνικές, Επαρχικές, Δημοτικές και Κοινοτικές οδούς και σε εγκατελεμένα τμήματά τους και σε σφιδροδομικές γραμμές)
 Εμβαδόν = 4000 τμ. - Πρόσωπο = 45,00 μ. - Βάθος = 50,00μ.
 Αρμόδια κατά παρακλήση : (χωρίς πρόσωπο σε δρόμο)
 Εμβαδόν = 4000 τμ. (προς 31.12.2003)
 (για πρόσωπο σε Διεύθυνση, Εθνικές, Επαρχικές, Δημοτικές και Κοινοτικές οδούς)
 (για εγκατελεμένα τμήματά τους και σε σφιδροδομικές γραμμές) (προς 17.10.1978)
 Εμβαδόν = 2000 τμ. - Πρόσωπο = 25,00 μ. - Βάθος = 40,00 μ. (προς 17.10.1978)
 Εμβαδόν = 1200 τμ. - Πρόσωπο = 20,00 μ. - Βάθος = 35,00μ. (προς 13.09.1984)
 Εμβαδόν = 750 τμ. - Πρόσωπο = 10,00 μ. - Βάθος = 15,00μ. (προς 12.11.1982)

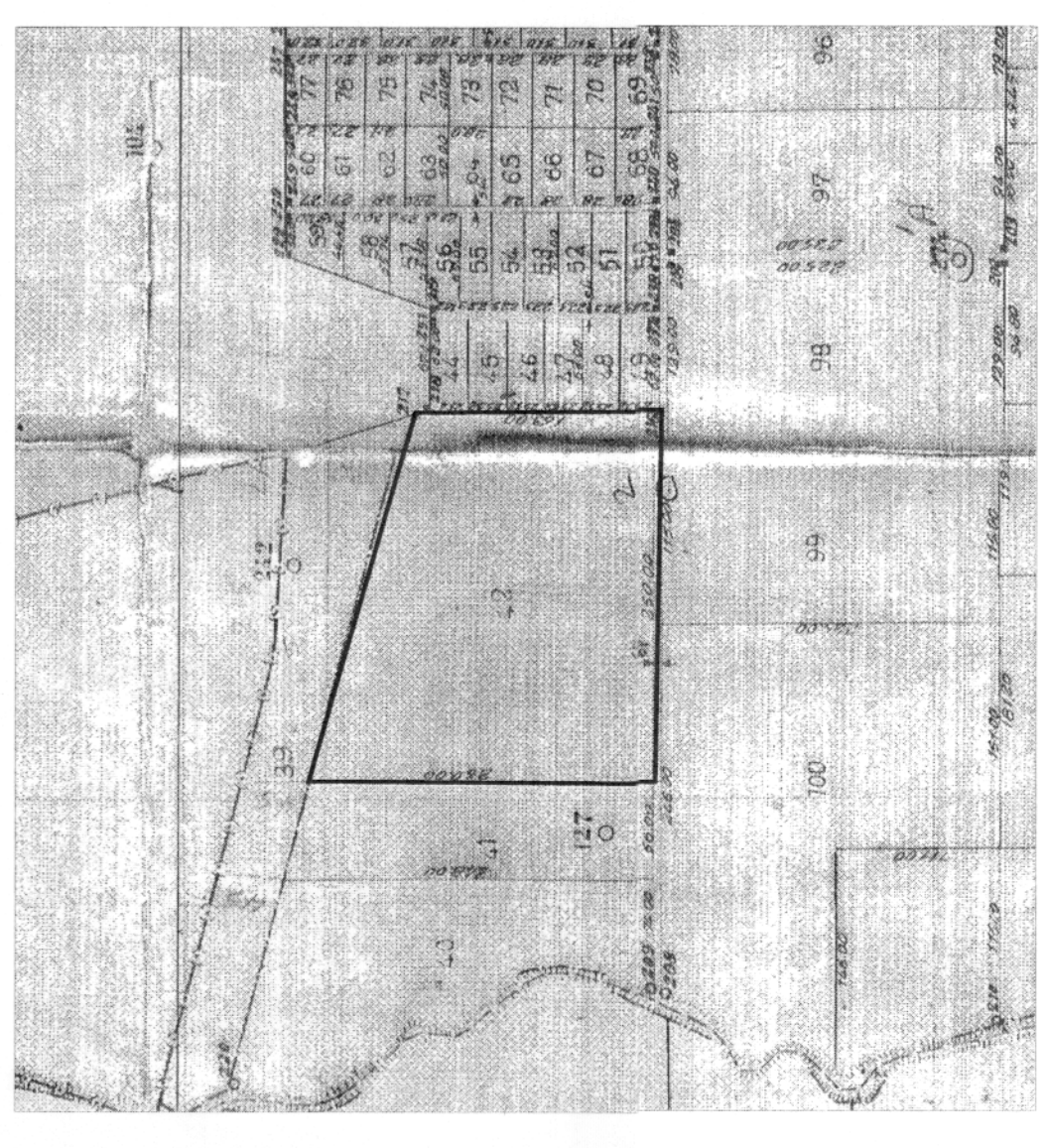

Απόσπασμα Διανομής

ΠΙΝΑΚΑΣ ΣΥΝΤΕΤΑΓΜΕΝΩΝ ΚΟΡΥΦΩΝ ΛΙΔΟΚΤΗΣΙΑΣ (ΕΓΣΑ 87)

ΣΗΜΕΙΟ	X	Y	ΜΗΚΟΣ
1	356348,640	4327851,203	250,17
2	356098,873	4327865,425	130,78
3	356096,320	4327734,670	150,00
4	356346,270	4327729,780	250,00
1	356348,640	4327851,203	121,45

E=1023(Χα+Χα+1)(ψ+ψ+1)
 E= 31527,93 τ.μ.

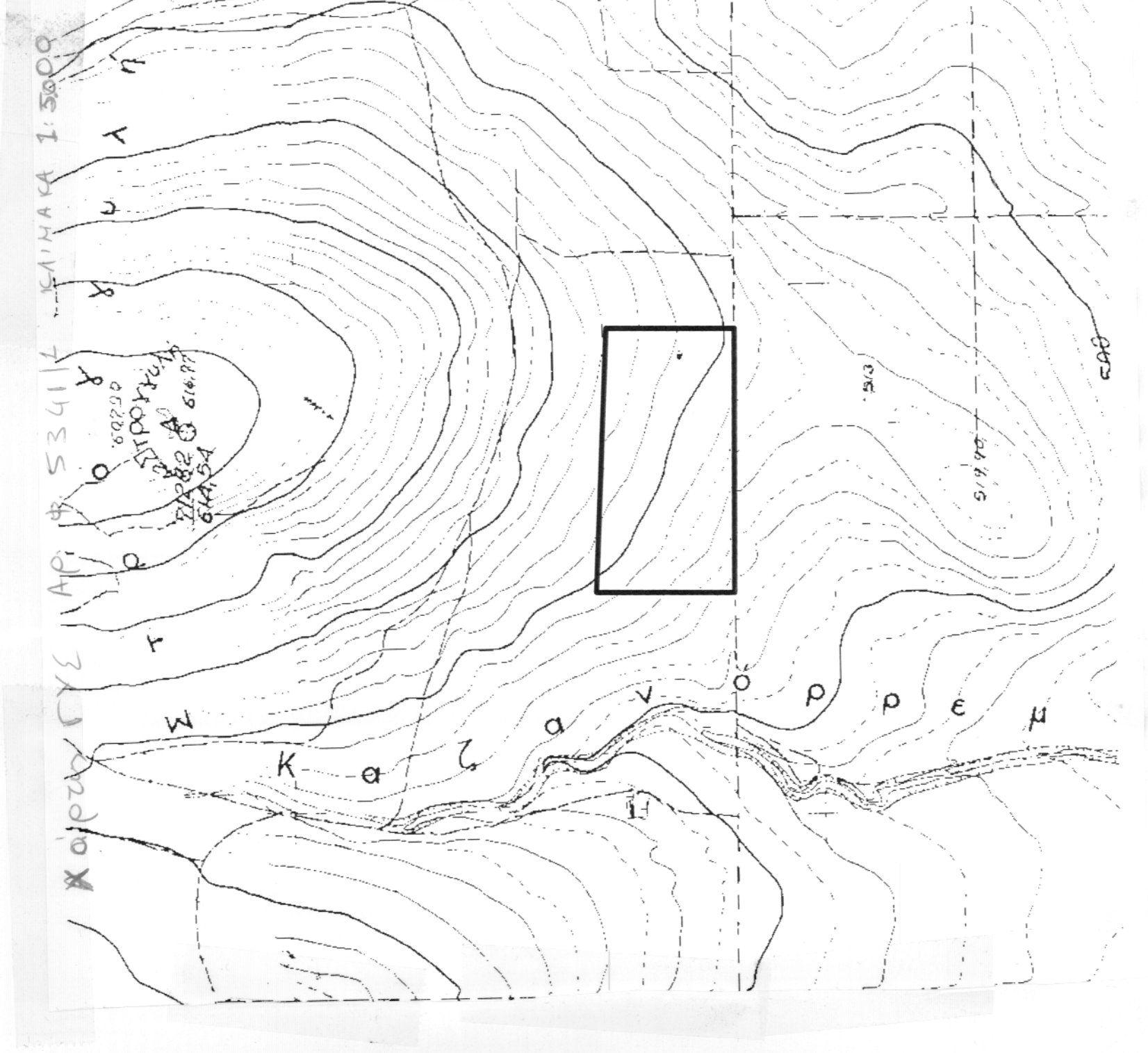
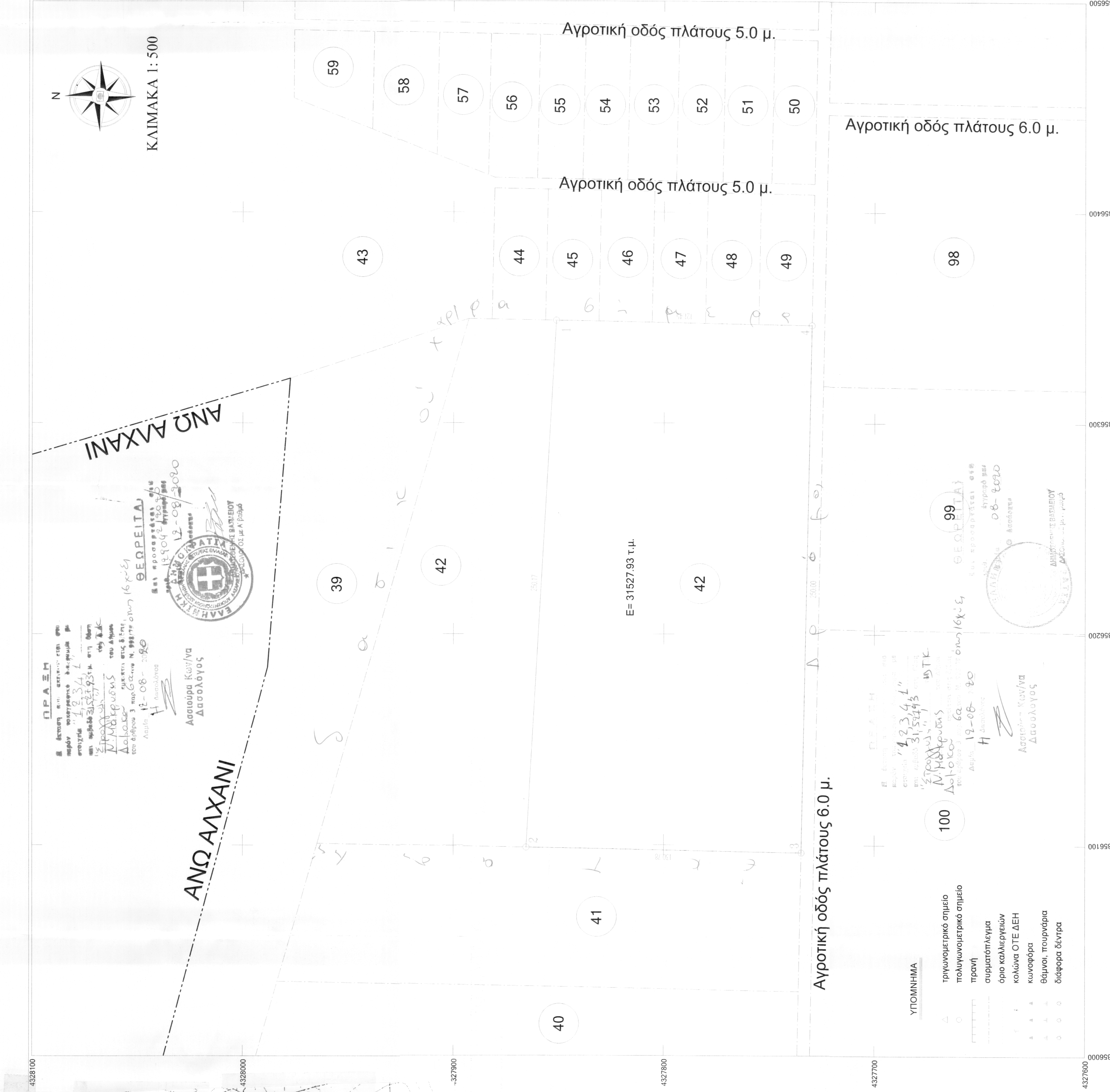

ΑΠΟΣΠΑΣΜΑ ΧΑΡΤΗ 1:50.000 ΔΟΜΟΚΟΣ

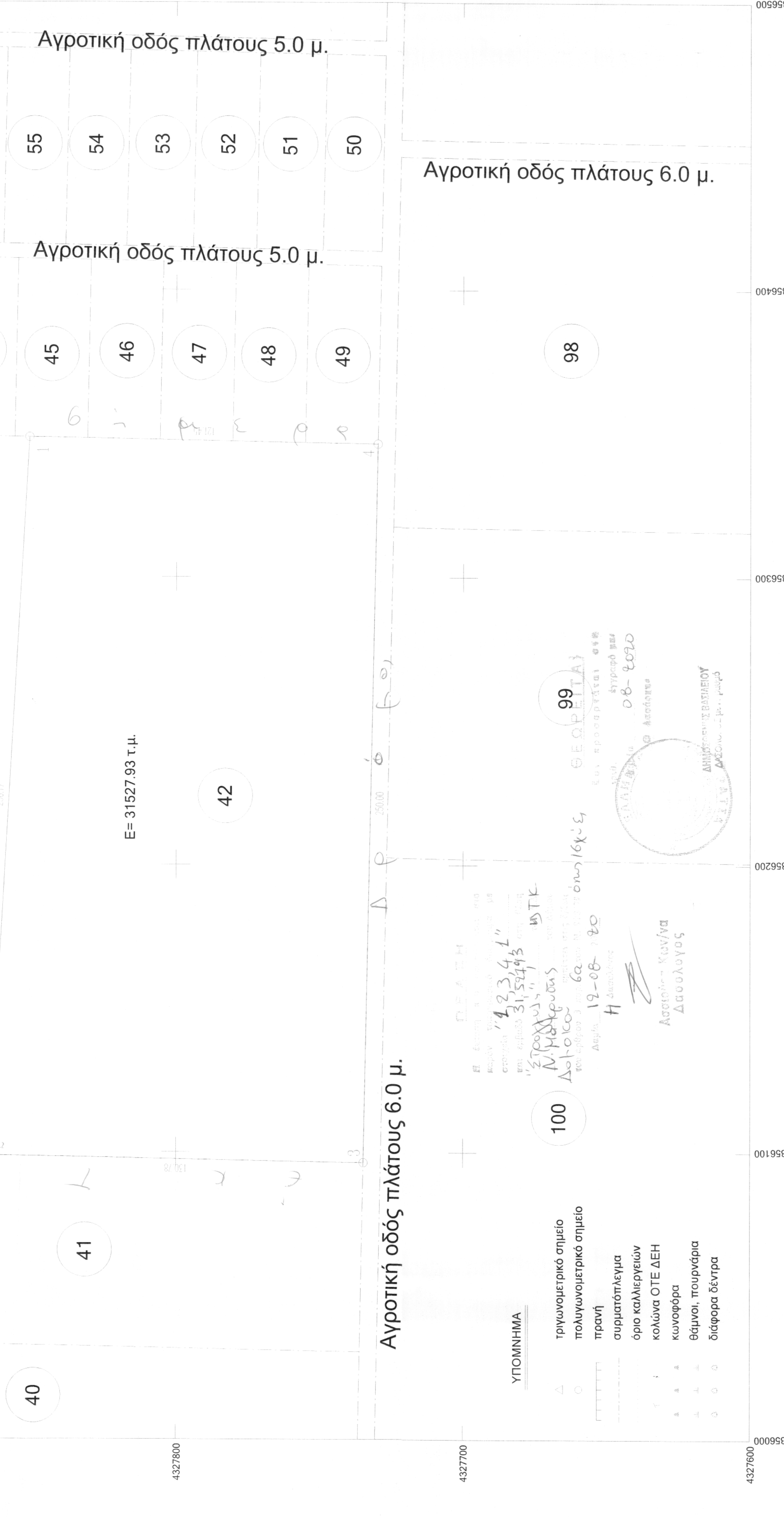
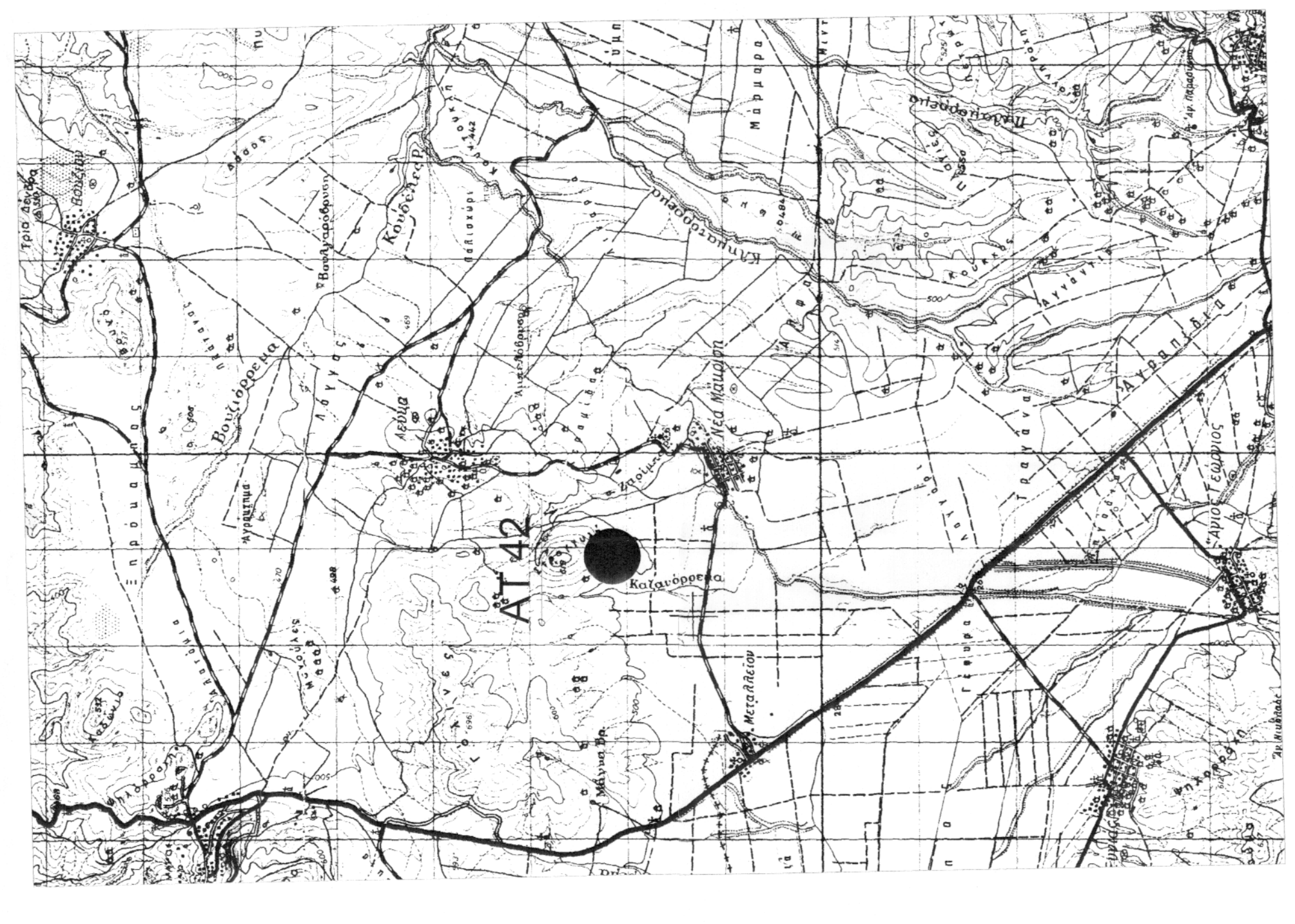

ΦΩΤΟΒΟΛΤΑΙΚΑ ΣΥΣΤΗΜΑΤΑ

ΧΑΛΚΙΔΟΥ ΣΟΦΙΑ

ΚΑΤΑΣΚΕΥΗ ΦΩΤΟΒΟΛΤΑΙΚΟΥ ΠΑΡΚΟΥ

ΑΡ. ΑΓΡΟΤΕΜΑΧΙΟΥ 42 - ΑΓΡΟΚΤΗΜΑ ΝΕΑ ΜΑΚΡΗΣΗ Δ.Ε. ΔΟΜΟΚΟΥ, ΔΗΜΟΣ ΔΟΜΟΚΟΥ, Π.Ε. ΦΘΙΩΤΙΔΑΣ

ΝΙΚΟΛΑΟΥ ΝΙΚΟΛΑΟΣ
 Πολιτικός Μηχανικός

ΜΕΛΕΤΗΤΗΣ

ΑΡ. ΣΧΕΔΙΟΥ
T - 1
 ΚΑΙΜΑΚΑ

ΤΟΠΟΓΡΑΦΙΚΟ ΔΙΑΓΡΑΜΜΑ

ΑΥΓΟΥΣΤΟΣ 2018

ΧΡΟΝΟΣ
1:1000

ΥΠΟΓΡΑΦΗ - ΣΦΡΑΓΙΔΑ
 ΕΛΕΓΧΟΣ ΥΠΗΡΕΣΙΑΣ

ΣΤΑΜΑΤΗΣ ΚΑΙΜΑΚΑΣ
 ΠΟΛΙΤΙΚΟΣ ΜΗΧΑΝΙΚΟΣ
 ΚΑΤΑΣΚΕΥΗ ΚΑΙ ΕΚΜΕΤΕΧΕΥΣΗ
 ΚΑΤΑΣΚΕΥΗΣ ΦΩΤΟΒΟΛΤΑΙΚΩΝ
 ΑΓΡΟΤΕΜΑΧΙΩΝ

2η ΑΝΑΒΕΒΗΡΗ
 2η ΑΝΑΒΕΒΗΡΗ
 1η ΑΝΑΒΕΒΗΡΗ
 ΑΡΧΙΚΗ ΣΧΕΔΙΑΣΗ

ΗΜΝΙΑ ΣΧΕΔΙΑΣΗ ΗΜΝΙΑ ΕΛΕΓΧΟΣ ΗΜΝΙΑ ΥΠΟΓΡΑΦΗ ΗΜΝΙΑ ΕΓΚΡΙΣΗ ΥΠΟΓΡΑΦΗ