

ΑΠΟΣΠΑΣΜΑ ΧΑΡΤΗ Γ.Υ.Σ. - Φ.Χ. ΔΟΜΟΚΟΥ - ΚΛΙΜΑΚΑ 1: 50.000

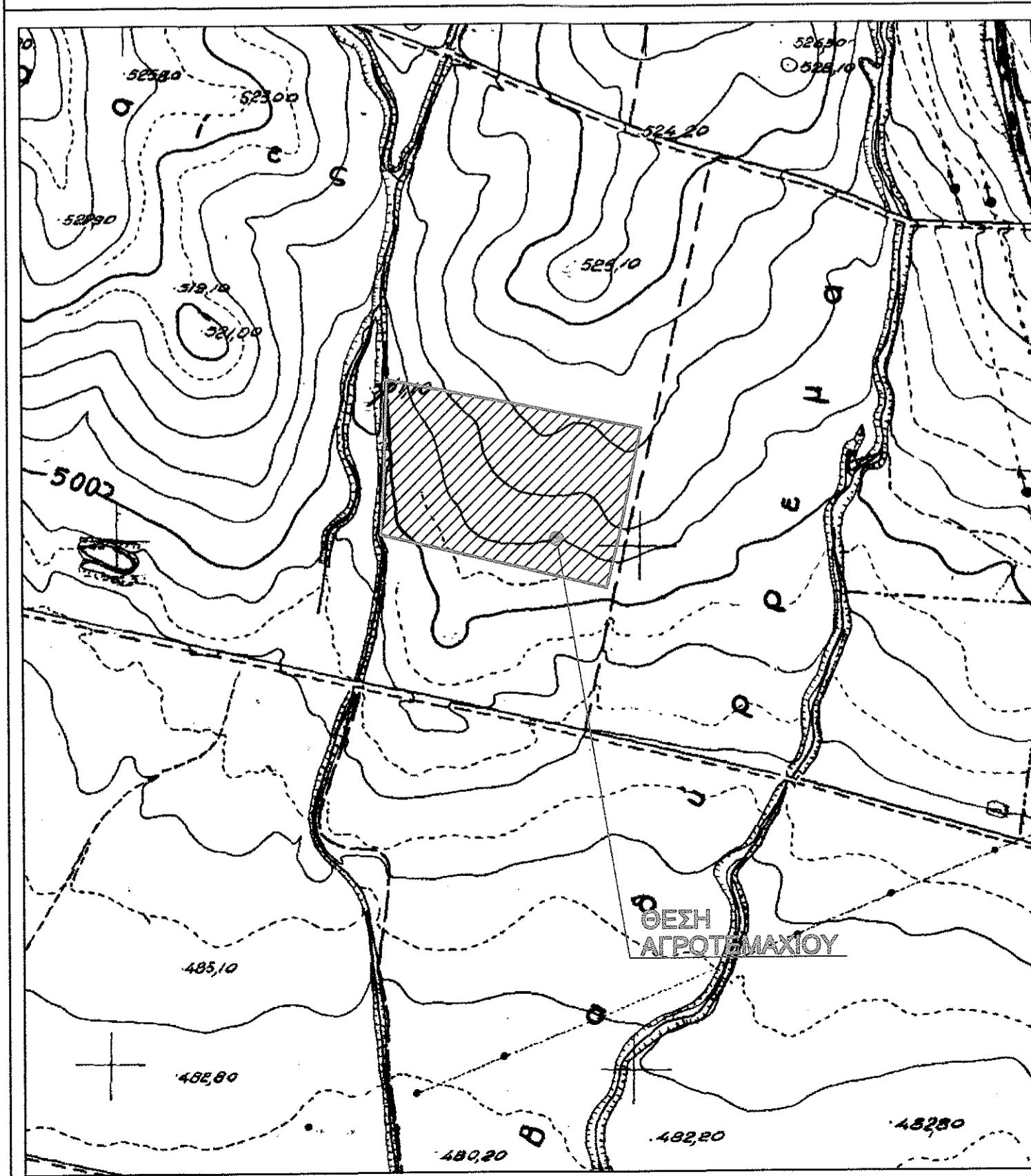

ΑΠΟΣΠΑΣΜΑ ΧΑΡΤΗ Γ.Υ.Σ. (5340/2) - ΚΛΙΜΑΚΑ 1: 5.000

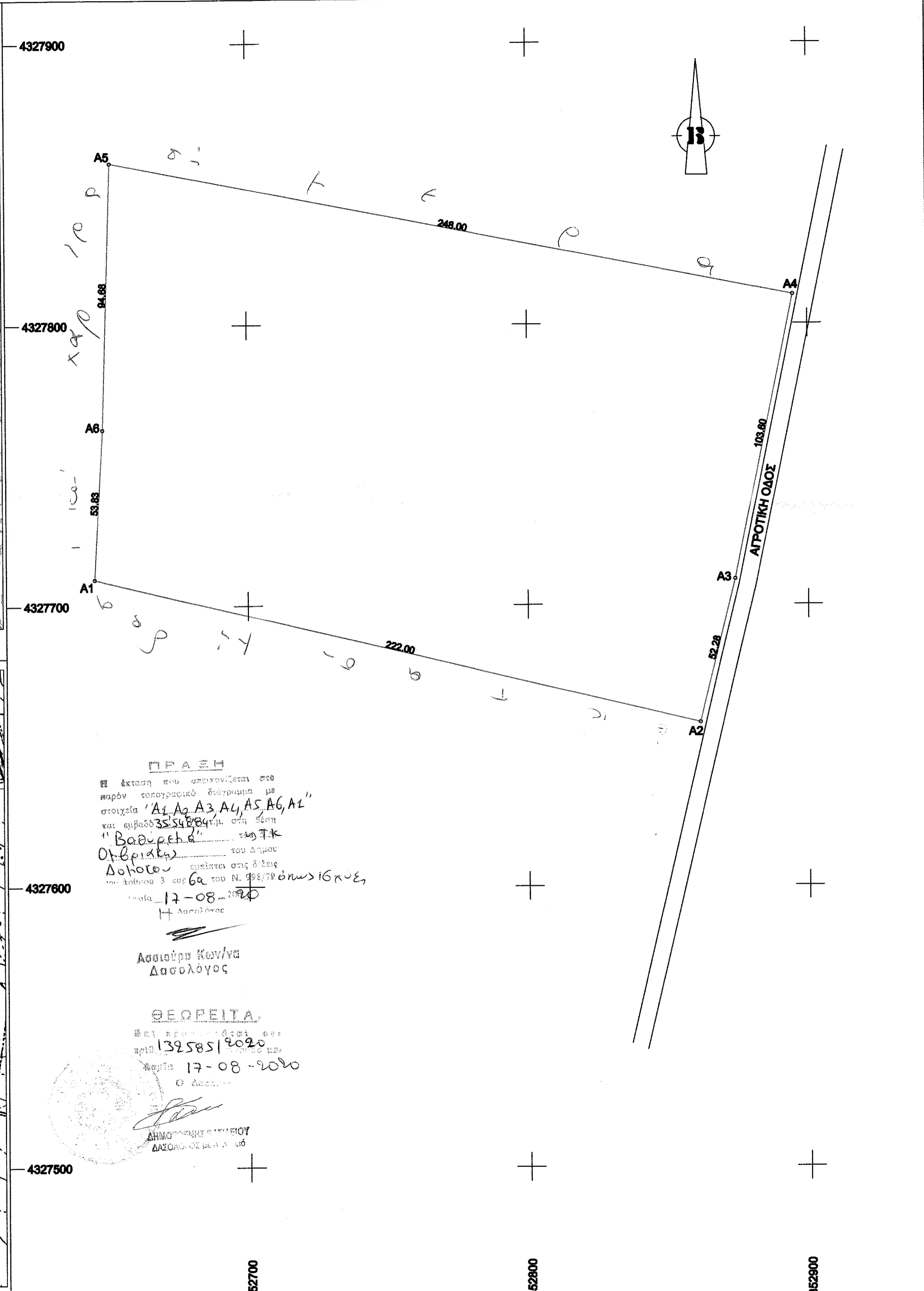

ΠΡΑΞΗ
 Η έκταση που απεικονίζεται στο παρόν τοπογραφικό διάγραμμα με στοιχεία "Α1, Α2, Α3, Α4, Α5, Α6, Α1" και αριθμό 3554284, στη θέση "Βαθύρρεμα", του Δήμου Δομοκού, υπάγεται στις διατάξεις του άρθρου 3 του Ν. 998/79 όπως ισχύει, με ημερομηνία 17-08-2020.
 Η Δασολόγος

Ασπασία Κον/να
 Δασολόγος

ΘΕΩΡΕΙΤΑΙ
 Η παρούσα πράξη, με αριθμό 132585/2020, ημερομηνία 17-08-2020.
 Ο Δασάρχης

ΔΗΜΟΤΙΚΗ ΑΡΧΗ ΔΟΜΟΚΟΥ
 ΔΑΣΟΛΟΓΟΣ

ΣΥΝΤΕΤΑΓΜΕΝΕΣ ΟΡΙΩΝ ΑΓΡΟΤΕΜΑΧΙΟΥ

α/α	X	Y
A1	352845.32	4327709.34
A2	352861.32	4327658.08
A3	352873.90	4327708.83
A4	352894.89	4327810.28
A5	352851.47	4327857.71
A6	352848.33	4327763.08

ΤΟΠΟΓΡΑΦΙΚΟ ΔΙΑΓΡΑΜΜΑ
 ΑΓΡΟΤΕΜΑΧΙΟΥ - ΕΚΤΑΣΗΣ

ΦΕΡΟΜΕΝΟΣ ΙΔΙΟΚΤΗΤΗΣ: CONSORTIUM SOLAR POWER SYSTEMS SA

ΔΙΕΥΘΥΝΣΗ - ΘΕΣΗ : ΕΚΤΟΣ ΣΧΕΔΙΟΥ ΠΩΛΗΣ ΣΤΗΝ ΚΤΗΜΑΤΙΚΗ ΠΕΡΙΦΕΡΕΙΑ Τ.Κ. ΟΜΒΡΙΑΚΗΣ
 Δ.Ε. ΞΥΝΙΑΔΟΣ, ΔΗΜΟΥ ΔΟΜΟΚΟΥ, ΝΟΜΟΥ ΦΘΙΩΤΙΔΑΣ, ΣΤΗ ΘΕΣΗ "ΒΑΘΥΡΡΕΜΑ"

Σύστημα Συντεταγμένων	ΟΡΟΙ ΔΟΜΗΣΗΣ
* DATUM : ΑΘΗΝΩΝ * ΕΛΛΗΝΟΕΙΔΕΣ : GRS 90 (ΕΓ.Σ.Α ' 87) B=6 378 137 , f=1/298.2572236 * ΠΡΟΒΟΛΗ : Εγκάρσια Μετατόπιση * Φ.Χ. 1:50.000 "ΔΟΜΟΚΟΣ" * ΑΡΧΗ ΣΥΝΤΕΤΑΓΜΕΝΩΝ φ = 38 04' λ = 23 55'	ΦΕΚ 1556/Β/22-09-2010 ΟΠΩΣ ΤΡΟΠΟΠΟΙΗΘΗΚΕ ΜΕ ΤΟ ΦΕΚ 583/Β/14-04-2011 ΚΑΙ ΦΕΚ 376 ΑΑΠ/2010

ΕΜΒΑΔΟΝ ΕΚΤΑΣΗΣ	ΥΠΟΜΝΗΜΑ
* ΕΜΒΑΔΟΝ (Α1,Α2,Α3,Α4,Α5,Α6-Α1) E = 35548.84 M2	ΟΡΙΟ

ΚΛΙΜΑΚΑ : 1:1.000 Τα Όρια Υπεδείχθησαν από τον Ιδιοκτήτη

Ο ΜΗΧΑΝΙΚΟΣ

ΠΑΝΑΓΙΩΤΗΣ ΗΛ. ΣΤΑΜΑΤΗΣ
 ΑΓΡΟΝΟΜΟΣ & ΤΟΠΟΓΡΑΦΟΣ ΜΗΧ. ΚΟΣ
 ΔΙΠΛ. ΕΘΝΙΚΟΥ ΝΕΤ. ΠΟΛΥΤΕΧΝΕΙΟΥ
 ΜΕΛΟΣ Τ.Ε.Ε. ΕΠΙΧΕΙΡΗΣΗ: ΕΠΙΧΕΙΡΗΣΗ
 ΟΔΟΣ 1 & ΗΜΕΡΟΜΗΝΙΑ 17/08/2020
 ΤΗΛ. 210 6609 35100 ΛΑΜΙΑ
 ΑΦΜ 9783217 200 ΛΑΜΙΑΣ

ΛΑΜΙΑ ΑΠΡΙΛΙΟΣ 2020