

ΠΙΝΑΚΑΣ ΣΥΝΤΕΤΑΓΜΕΝΩΝ ΚΟΡΥΦΩΝ ΙΔΙΟΚΤΗΣΙΑΣ (ΕΓΣΑ '87)			
ΣΗΜΕΙΟ	X	Y	ΜΗΚΟΣ
1	638987.993	4544402.307	93.57
2	639078.873	4544380.033	24.66
3	639071.667	4544356.449	30.12
4	639064.549	4544327.185	24.97
5	639059.623	4544302.701	20.01
6	639055.454	4544283.135	44.20
7	639044.237	4544240.383	49.83
8	639030.929	4544192.360	37.73
9	638994.590	4544202.499	33.34
10	638965.372	4544218.557	17.58
11	638948.060	4544215.483	55.11
12	638959.353	4544269.420	76.52
13	638975.473	4544344.218	59.42
1	638987.993	4544402.307	

$E = 1/2 \sum (X_i + X_{i+1})(Y_i + Y_{i+1})$
 $E = 17149.00 \text{ τ.μ.}$

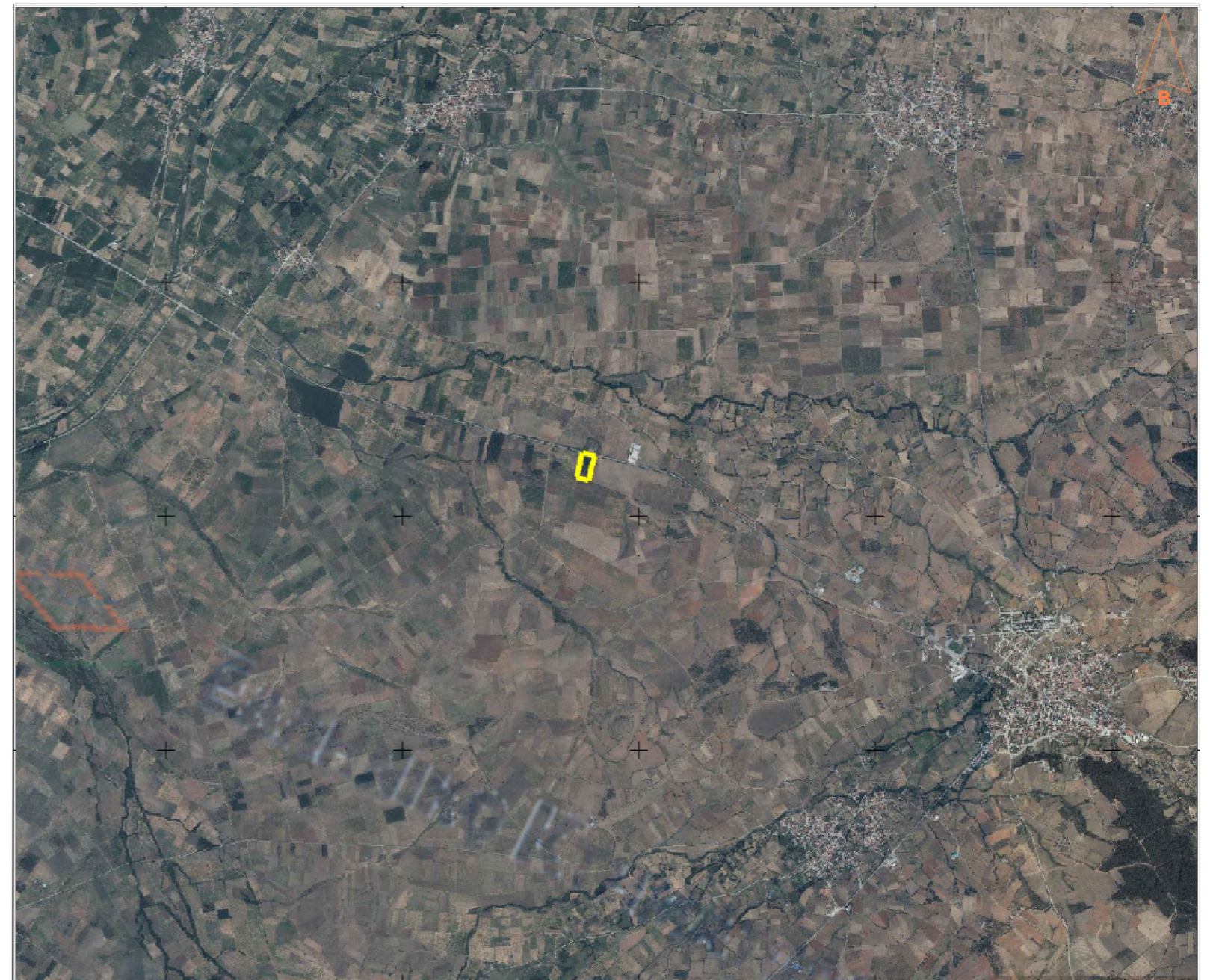

ΤΟΠΟΓΡΑΦΙΚΟ ΔΙΑΓΡΑΜΜΑ ΑΓΡΟΤΕΜΑΧΙΟΥ
ΙΔΙΟΚΤΗΣΙΑΣ ΜΠΑΤΖΙΟΥ ΚΑΤΙΝΑΣ
ΥΠΟ ΣΤΟΙΧΕΙΑ 1,2,3,4,5,6,7,8,9,10,11,12,13,1
ΘΕΣΗ "ΚΟΤΣΙΦΟΡΕΜΑ" ΚΤΗΜ .ΠΕΡ. ΣΑΠΩΝ
ΕΜΒΑΔΟ ΑΓΡΟΤΕΜΑΧΙΟΥ 17.149,00 τ.μ.

ΌΡΟΙ ΔΟΜΗΣΕΩΣ (ΕΚΤΟΣ ΣΧΕΔΙΟΥ)
 Π.Δ. 24.6.85 ΦΕΚ 270Α/31-5-85
 ΚΑΤΑ ΚΑΝΟΝΑ (ΑΡΘΡΟ 1) ΜΕΓΕΤΗ ΚΑΛΥΨΗ 10% ΣΥΝΤΕΛΕΣΤΗΣ ΔΟΜΗΣΗΣ 0,20

ΥΠΟΜΟΝΗ
 Η έδραση στο το ΕΓΣΑ 87 πραγματοποιήθηκε με σύστημα GPS κατόπιν άδειας που υπήρξε: επικοινωνητικό σημείο του Γ.Υ.Σ. ΣΑΠΩΝ ΣΑΠΩΝ (50) με συντεταγμένες Χ=641209,543 Υ= 4542985,033 Η=122,35
 Δεν έγινε αυτοπρόσωπο τριγωνισμός ή βαρυσταθία σύμφωνα με την μεθοδο κλασικών τετραγωνίων

ΒΕΒΑΙΩΣΗ ΑΠΙΣΤΕΥΤΑΤΑ
 Ο υπουφθαρχικός Δρ. ΤΣΙΤΣΙΡΕΤΟΣ ΣΤΡΗΤΟΣ ΠΟΛΥΤΕΚΝΟΣ ΜΗΚΑΝΙΚΟΣ έχοντας ως όψη το βεβαίωμα του Ν.651/77 Ε.Ε.Β.Α.Ι.Ε.Π. επί το οριστικό που φαντάται στο διαγράμμα αυτό με στοιχεία 1,2,3,4,5,6,7,8,9,10,11,12,13,1 εμβαδόν 17.149,00 τ.μ. είναι αρμόδιος και ανεξάρτητος και δεν υπήρξε στο βεβαίωμα του Ν.1537/83.

ΣΥΜΦΩΝΑ ΥΠΟΓΡΑΦΗ ΗΜΕΡΟΜΗΝΙΑ 25-10-2019

ΚΑΙΜΑΚΑ 1:500 ΑΡΙΘΜΟΣ ?????????