

ΦΩΤΟΓΡΑΦΙΑ ΑΠΟ ΘΕΣΗ ΑΛΗΝΗΣ 1



ΦΩΤΟΓΡΑΦΙΑ ΑΠΟ ΘΕΣΗ ΑΛΗΝΗΣ 2



ΦΩΤΟΓΡΑΦΙΑ ΑΠΟ ΘΕΣΗ ΑΛΗΝΗΣ 3



ΦΩΤΟΓΡΑΦΙΑ ΑΠΟ ΘΕΣΗ ΑΛΗΝΗΣ 4

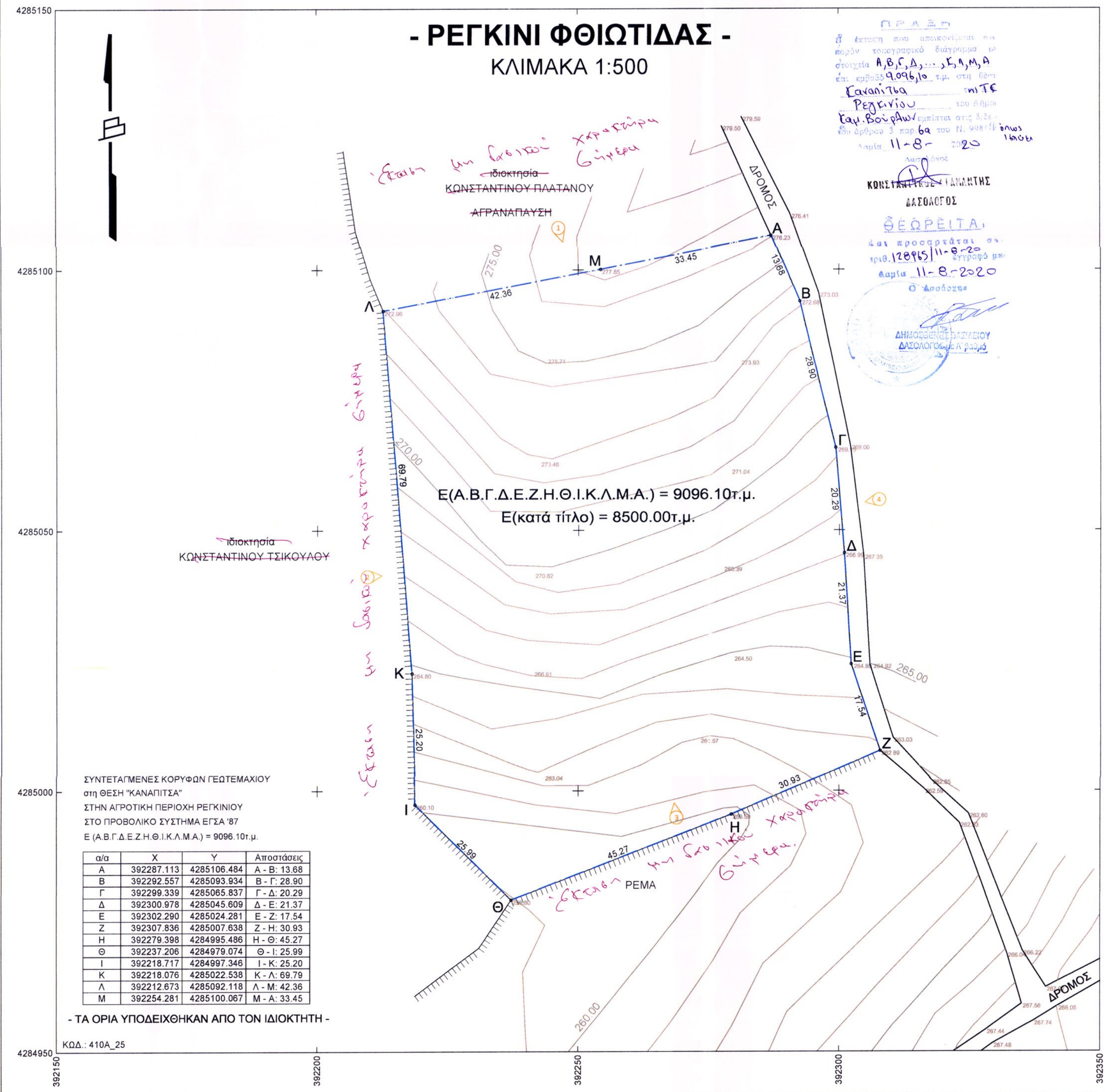

- ΤΑ ΟΡΙΑ ΥΠΟΔΕΙΧΘΗΚΑΝ ΑΠΟ ΤΟΝ ΙΔΙΟΚΤΗΤΗ -

ΚΩΔ.: 410Α_25



ΟΡΟΙ ΔΟΜΗΣΗΣ
ΓΕΝΙΚΟΙ ΟΡΟΙ ΔΟΜΗΣΗΣ ΣΕ ΕΚΤΟΣ ΣΧΕΔΙΟΥ - Δίγμα Π.Δ. 24-5-1985 (ΦΕΚ 270Δ/31-5-1985)
ΑΡΤΙΟΤΗΤΑ ΚΑΤΑ ΚΑΝΟΝΑ
Ελάχιστο όριο: Πρόσωπο 25μ Εμβάδων 4000 τ.μ.

ΕΙΔΙΚΟΙ ΟΡΟΙ ΠΑ ΕΓΚΑΤΑΣΤΑΣΗ ΦΩΤΟΒΟΛΤΑΪΚΩΝ ΣΥΣΤΗΜΑΤΩΝ ΚΑΙ ΗΛΙΑΚΩΝ ΣΥΣΤΗΜΑΤΩΝ ΣΕ ΓΗΠΕΔΑ ΚΑΙ ΚΤΙΡΙΑ ΣΕ ΕΚΤΟΣ ΣΧΕΔΙΟΥ ΠΕΡΙΟΧΕΣ
Υπουργικές Απόφασης 40158/2010 (ΦΕΚ1558/Β/22-9-2010) και 9154/2011 (ΦΕΚ583/Β/2011)
Άρθρο 1 Οροι εγκατάστασης
1. Σε γήπεδα που βρίσκονται σε εκτός σχεδίου περιοχή, ανεξαρτήτως οικοδομησιμότητας και αρτησιότητας, επιτρέπεται η εγκατάσταση φωτοβολταϊκών συστημάτων ανεξαρτήτως ισχύος.

ΙΔΙΟΚΤΗΣΙΑΚΟ ΚΑΘΕΣΤΩΣ ΓΕΩΤΕΜΑΧΙΟΥ
Το γεωτεμάχιο υπό στοιχεία Α.Β.Γ.Δ.Ε.Ζ.Η.Θ.Ι.Κ.Λ.Μ.Α. με εμβαδόν 9096.10τ.μ. στη θέση "ΚΑΝΑΠΙΤΣΑ" στην κοινότητα της Δ.Ε. ΚΑΜΕΝΩΝ ΒΟΥΡΛΩΝ του Δήμου Καμένων Βούρλων ανήκει κατά πλήρη κυριότητα στην Παναγιώτα Γεωργίου του γένου Αθανασίου και Ευσταθίας Μουστακαλή δηλώνων ότι:

ΔΗΛΩΣΗ ΜΗΧΑΝΙΚΟΥ (N 651/77)
Δηλώνω σύμφωνα με το νόμο για το γεωτεμάχιο με στοιχεία Α.Β.Γ.Δ.Ε.Ζ.Η.Θ.Ι.Κ.Λ.Μ.Α. και εμβαδόν 9096.10τ.μ. που βρίσκεται στη θέση "ΚΑΝΑΠΙΤΣΑ" της κτημ. περιφέρειας της Τοπ. Κοινότητας Ρεγκινίου της Δ.Ε. Καμένων Βούρλων, του Δήμου Καμένων Βούρλων της Π.Ε. Φθιώτιδας, ότι:

ΕΜΒΑΔΩΝ ΓΕΩΤΕΜΑΧΙΟΥ: (Α.Β.Γ.Δ.Ε.Ζ.Η.Θ.Ι.Κ.Λ.Μ.Α.) = 9096.10τ.μ.
ΠΑΡΑΤΗΡΗΣΕΙΣ:
1. Το διάγραμμα είναι ενταγμένο στο κρατικό σύστημα συντεταγμένων ΕΓΣΑ'87
2. Οι διαστάσεις και οι εμβαδόν υπολογίστηκαν αναλυτικά από τις συντεταγμένες των κορυφών
3. Η εξέλιξη από το ΕΓΣΑ '87 πραγματοποιήθηκε με σύστημα GPS και κίνησης χρήση του Ελληνικού Συστήματος Εντοπισμού - HEPOS

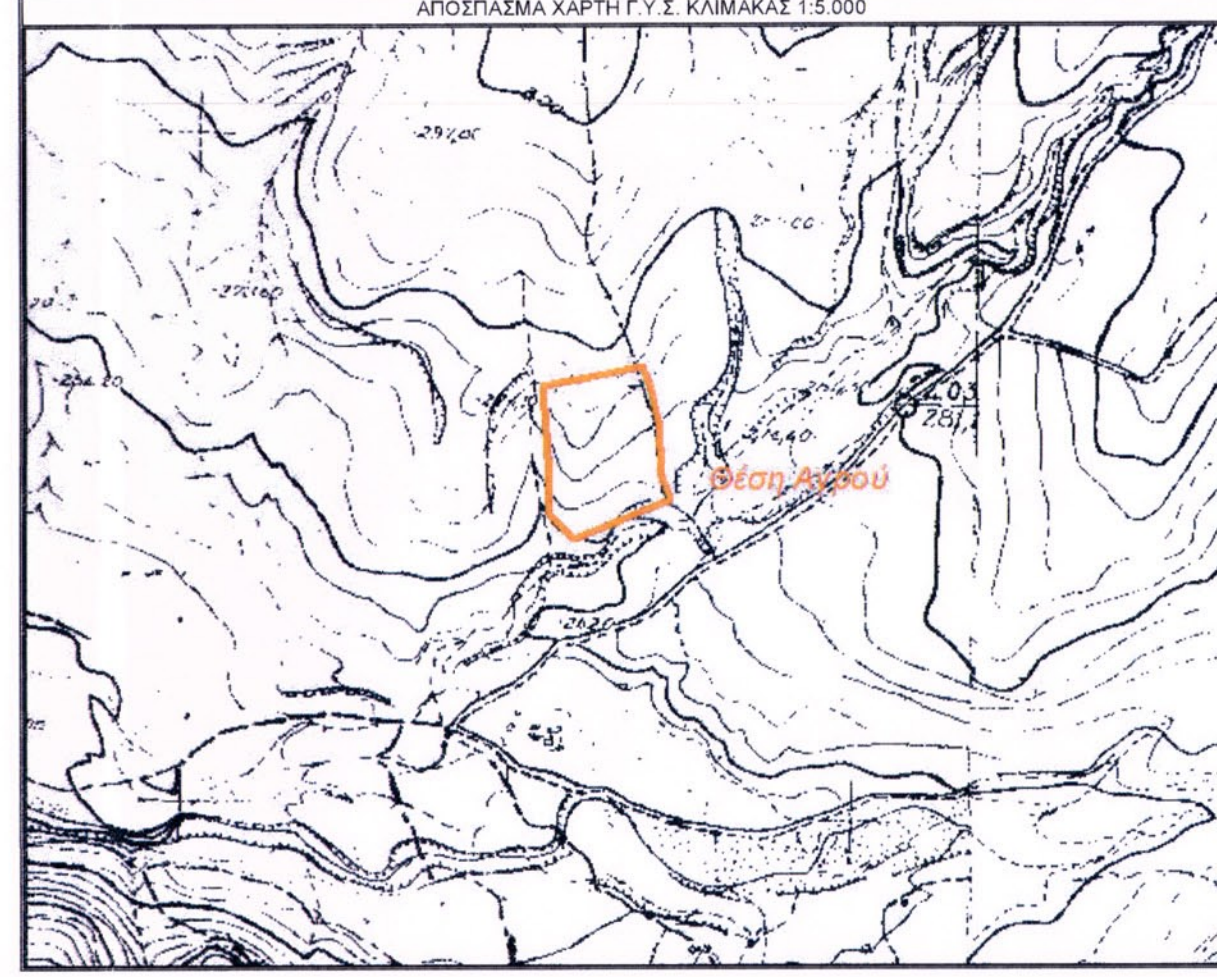
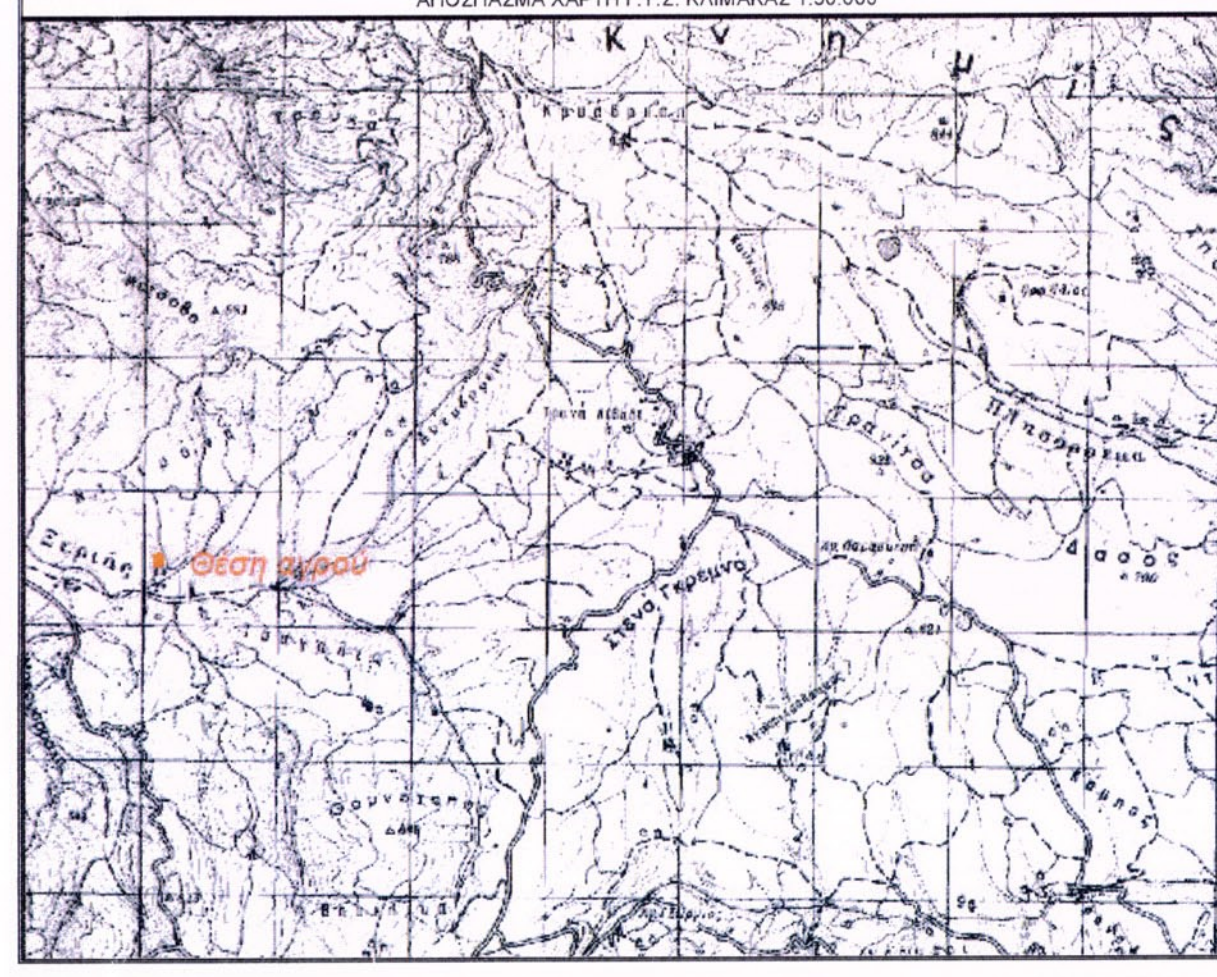

ΔΗΛΩΣΗ ΙΔΙΟΚΤΗΤΗ (N 4030/2011)
Η κάτωθι υπογεγραμμένη Παναγιώτα Γεωργίου σύζυγος Νικόλαου Γεωργίου το γένου Αθανασίου και Ευσταθίας Μουστακαλή δηλώνων ότι:

ΕΡΓΟΔΟΤΗΣ:
ΕΝΕΡΓΕΙΑΚΗ ΚΟΙΝΟΤΗΤΑ ΛΑΜΙΑΣ ΠΕΡΙΟΡΙΣΜΕΝΗΣ ΕΥΘΥΝΗΣ

ΕΡΓΟ:
ΤΟΠΟΓΡΑΦΙΚΗ ΑΠΟΤΥΠΩΣΗ

ΘΕΣΗ:
ΘΕΣΗ "ΚΑΝΑΠΙΤΣΑ"
Τ. ΚΟΙΝΟΤΗΤΑ ΡΕΓΚΙΝΙΟΥ Δ.Ε. ΚΑΜΕΝΩΝ ΒΟΥΡΛΩΝ
ΔΗΜΟΥ ΚΑΜΕΝΩΝ ΒΟΥΡΛΩΝ Π.Ε. ΦΘΙΩΤΙΔΑΣ

ΜΕΛΕΤΗΤΗΣ:
ΓΑΙΑ Α.Ε. ΜΕΛΕΤΩΝ-Δ. ΜΑΜΟΥΝΗΣ ΚΑΙ ΣΙΑ

Table with 2 columns: ΘΕΜΑ ΣΧΕΔΙΟΥ (ΤΟΠΟΓΡΑΦΙΚΟ ΔΙΑΓΡΑΜΜΑ) and ΑΡΙΘΜΟΣ ΣΧΕΔΙΟΥ (T-25)

Professional stamps and signatures of the surveyor and client, including contact information for the engineering firm.