

ΘΕΩΡΗΘΗΚΕ

Σύμφωνα με την αρ.015.130726 5-8-2020

πρόβλεψη χαρακτηρισμού της Δ/νσης Δασών Κεφαλληνίας, του οποίου

αναπόσπαστο μέρος.

Από 5-8-2020

Αναρτήσιμος

Διεύθυνση Δασών Κεφαλληνίας



ΩΔΟΚΡΕΙΑ ΚΝΗΡ. ΠΛΕΙΝΟΣ

ΔΗΛΩΣΗ ΩΔΟΚΡΗΤΗ (N-4030/11)
 Η ΚΑΤΩΘΙ ΠΡΟΤΕΓΡΑΜΜΕΝΗ ΜΑΡΤΑΡΙΑ ΠΛΕΙΝΟΣ ΔΗΛΩΝΩ ΟΤΙ
 ΤΑ ΟΡΙΑ ΤΟΥ ΟΙΚΟΠΕΔΟΥ ΜΑΣ ΜΕ ΣΤΟΙΧΕΙΑ ΔΕ ΑΝΟΙΓΡΩ
 ΕΜΒΛΩΤ 1325.92 Μ2 ΠΟΤ ΒΡΙΣΚΕΤΑΙ ΕΚΤΟΣ ΣΧΕΔΙΟΥ ΛΕΤΚΗΣ
 ΔΗΜΟΥ ΙΘΑΚΗΣ Π.Ε. ΚΕΦΑΛΛΗΝΙΑΣ & ΙΘΑΚΗΣ ΠΡΩΔΕΛΤΗΚΑΝ
 ΑΠΟ ΕΜΕΝΑ ΚΑΙ ΕΓΓΙΣΤΟΝΑΜ ΠΑ ΤΗΝ ΑΚΡΕΙΒΕΙΑ ΤΟΥΤΕ
 Η ΔΗΛΩΣΗ

ΤΟΠΟΓΡΑΦΙΚΟ
 Κ=1:275

ΑΠΟΣΠΑΣΜΑ ΧΑΡΤΗΣ ΚΤΗΜΑΤΟΛΟΓΙΟΥ

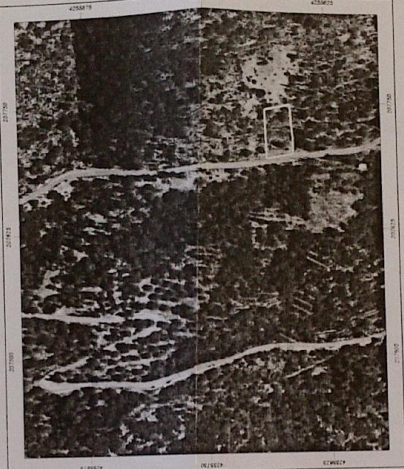

ΠΟΛΙΤΕΥΜΑΤΙΚΗ ΕΝΟΤΗΤΑ ΕΚΤΟΣ ΣΧΕΔΙΟΥ ΔΗΜΟΣ ΙΘΑΚΗΣ Π.Ε. ΚΕΦΑΛΛΟΝΙΑΣ
 ΟΡΟΣ ΔΟΜΗΤΗΣ
 ΠΛ/24-5-85 (ΦΕΚ-270/4/51-5-85)
 & Π.Δ. 9.10.82 ΦΕΚ 528 Δ' ΤΗΛ. 29.10.82
 (I) ΚΑΤΑ ΚΑΝΟΝΑ
 α) ΕΛΛΗΝΙΣΤΟ ΕΜΒ. ΓΗΠΕΔΟΥ 4000,00 μ² & ΠΡΟΣΠΙΟ ΣΕ ΚΟΝΟΥΡ. ΧΩΡΟ 25 Μ
 β) ΤΑ ΜΕ ΠΡΟΣΠΙΟ ΣΕ ΔΙΕΘΝΕΙΣ, ΕΘΝΙΚΕΣ, ΕΠΑΡΧΙΑΚΕΣ ΔΗΜΟΤΙΚΕΣ ΚΑΙ ΚΟΜΟΤΙΚΕΣ
 ΟΔΟΥΣ ΚΑΤ. ΜΕ. ΠΡΟΣΠΙΟ 45,00 μ ΒΑΘΟΣ 50,00 μ ΕΜΒΛΩΝ 4000,00 μ²
 (II) ΚΑΤΑ ΠΑΡΕΚΚΛΗΘΗ
 α) ΤΑ ΓΗΠΕΔΑ ΠΟΥ ΕΧΟΥΝ ΠΡΟΣΠΙΟ ΣΕ ΔΙΕΘΝΕΙΣ ΚΑΤ. ΔΡΟΜΟΥΣ ΕΞΥΣΟΝ ΕΧΟΥΝ:
 αα) Π=20,00 μ, β=35,00 μ, Ε=1200,00 μ² ΚΑΙ ΠΡΟΤΥΠΑΧΩΤΗ ΣΤΙΣ 12/09/64
 ΑΠΛΩΤΟΤΗΜΕΝΕΣ ΕΤΕΡΙΣΣΕΣ : ΔΕΞΑΡΧΕΟ - ΑΡΧΑΙΟΛΟΓΙΑ - ΧΑΡΗΝ ΑΓΙΩΤ

ΕΞΑΡΤΗΣΗ ΚΟΡΤΨΙΝ ΕΓΓΑ '87
 ΚΟΡΤΨΗ Χ Ψ
 25 207699.1946 4255658.6232
 26 207697.2822 4255669.6375
 27 207694.1127 4255665.4832
 36 207742.7954 4255687.1485
 35 207746.4875 4255661.0982
 34 207726.9554 4255659.6996
 33 207742.6112 4255658.1349
 ΕΜΒΛΩΝ ΓΕΩΤΕΜΑΧΙΟΥ
 Ε=27-26-25-33-34-35-36-27=1325.92 Μ2

ΠΑΡΑΤΗΡΗΣΕΙΣ:
 1. ΤΟ ΔΙΑΓΡΑΜΜΑ ΕΝΑΙ ΕΓΚΛΙΝΟΜΕΝΟ ΣΤΟ ΚΡΑΤΙΚΟ
 ΣΥΣΤΗΜΑ ΜΕΤΡΗΣΕΩΝ ΕΓΓΑ Ε7
 2. ΟΙ ΜΕΤΡΗΣΕΙΣ & ΤΑ ΕΜΒΛΑ ΠΡΩΔΕΛΤΗΚΑΝ
 ΑΠΟ ΤΙΣ ΣΤΙΒΕΣ ΤΩΝ ΚΟΡΤΨΙΝ
 3. ΣΤΗΝ ΑΠΟΤΙΜΗΣΗ ΕΙΝΑΙ ΧΡΗΣΗ ΔΟΡΥΦΩΡΙΚΟΥ ΔΕΚΤΗ
 TRIMBLE R2 ΣΕ ΣΤΑΘ. ΜΕ ΕΝ ΤΟΠΙΟ ΜΕΤΡΗΣΕΩΝ
 ΤΟ ΕΡΓΑΣΤΗΡΙΟ ΠΟΛΥΤΕΧΝΟΜΕΡΙΚΟΥ ΔΙΚΤΟΥ ΕΝΑΙ
 ΕΞΗΡΧΗΜΕΝΟ ΑΠΟ ΚΡΑΤΙΚΟ ΠΡΟΠΟΝΗΤΙΚΟ ΔΙΚΤΟ

ΤΟ ΜΕ ΣΤΟΙΧΕΙΑ 27-26-25-33-34-35-36-27
 ΑΚΙΝΗΤΟ ΕΙΝΑΙ ΟΙΚΟΠΕΔΟ - ΩΔΟΚΡΕΙΑ
 ΜΑΡΤΑΡΙΑΣ ΠΛΕΙΝΟΣ
 ΕΚΤΟΣ ΣΧΕΔΙΟΥ ΠΟΛΕΩΣ & ΟΡΙΩΝ ΟΙΚΙΣΜΟΥ ΛΕΤΚΗΣ ΔΗΜΟΥ ΙΘΑΚΗΣ
 ΕΜΒΛΩΤ Ε= 1325.92 Μ2

ΤΙΠΕΤΩΤΗ ΔΗΛΩΣΗ Ν. 651/77
 Ο ΚΑΤΩΘΙ ΠΡΟΤΕΓΡΑΜΜΕΝΟΣ ΠΟΛΙΤΙΚΟΣ ΜΗΧ/ΚΟΣ ΑΝΔΡΕΑΣ ΑΘ. ΜΟΣΧΟΣ
 ΔΗΛΩΝΩ ΟΤΙ ΤΟ ΑΚΙΝΗΤΟ ΜΕ ΣΤΟΙΧΕΙΑ 27-26-25-33-34-35-36-27
 ΕΜΒ. 1325.92 Μ2 ΒΡΙΣΚΕΤΑΙ ΣΤΗ ΘΕΣΗ "ΑΓ. ΑΝΑΡΤΗΡΩ" ΕΚΤΟΣ ΣΧΕΔΙΟΥ
 ΠΟΛΕΩΣ & ΟΡΙΩΝ ΟΙΚΙΣΜΟΥ ΛΕΤΚΗΣ & ΟΙΚΙΣΜΟΥ "ΚΑΛΥΝΗΛΙΩΤΗ" ΔΗΜΟΥ
 ΙΘΑΚΗΣ Π.Ε. ΚΕΦΑΛΛΟΝΙΑΣ - ΙΘΑΚΗΣ ΕΙΝΑΙ ΔΕ ΚΑΤΑ ΠΑΡΕΚΚΛΗΘΗ ΑΡΤΙΟ
 & ΟΙΚΟΔΟΜΗΤΙΜΟ ΜΕ ΤΟ ΕΜΒΛΩΝ& ΤΙΣ ΔΙΑΤΑΞΕΙΣ ΟΠΩΣ ΙΣΧΥΟΥΝ ΣΗΜΕΡΑ
 ΕΚΤΟΣ ΤΟΥ ΟΙΚΟΠΕΔΟΥ ΔΕΝ ΠΑΡΥΧΩΤΗ ΚΤΙΣΜΑΤΑ .
 ΤΟ ΑΚΙΝΗΤΟ ΔΕΝ ΠΡΑΓΜΑΤΕΥΕΙ ΣΕ ΑΡΘΡΟ Η' ΑΓΙΩΓΩΡ ΔΙΑΤΑΞΗ ΤΟΥ ΝΑ 1337/83
 ΕΝΩΣΤΟΣ ΤΟΥ ΔΕΝ ΔΙΕΡΧΟΝΤΑΙ ΔΡΟΜΟΣ ΠΡΟ ΤΟΥ 1923 ΓΡΑΜΜΗΣ ΤΥΧΗΝΣ
 ΤΑΞΗΣ, ΑΙΤΟΥΣ ΦΥΣΙΚΟΥ ΑΕΡΙΟΥ & ΕΝΤΟΣ ΤΟΥ Η ΣΕ ΑΠΟΣΤΑΣΗ <20 Μ. ΔΕΝ
 ΑΠΟΣΤΑΣΗ ΑΠΟ ΘΑΛΑΣΣΑ 360 Μ.

ΙΘΑΚΗ 08.06.2018
 Ο ΜΗΧΑΝΙΚΟΣ

ΑΝΔΡΕΑΣ Α. ΜΟΣΧΟΣ
 ΜΣ. ΟΙΚΟΠΕΔΟ ΠΡΩΔΕΛΤΗΚΑΝ
 ΑΡ. ΠΡΩΔΕΛΤΗΚΑΝ 1325.92 Μ²
 ΑΡ. ΠΡΩΔΕΛΤΗΚΑΝ 1325.92 Μ²
 ΑΡ. ΠΡΩΔΕΛΤΗΚΑΝ 1325.92 Μ²

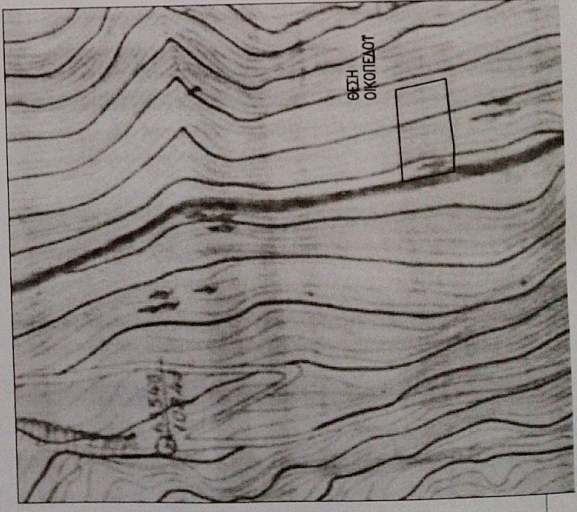

ΟΔΟΠΟΡΙΚΟ