

**Υ Π Ο Μ Ν Η Μ Α**

**ΓΕΝΙΚΑ**  
 Το γήπεδο με στοιχεία (Α,Β,Γ,Δ,Α) έκτασης 13000τ.μ., βρίσκεται εκτός σχεδίου πόλεως και περιγράμματος Τ.Κ. Λαρισιών του δήμου Λαρισιών και συγκεκριμένα στην θέση "Στάση" του Ανατολικού Αρδαιού με αρ. ταχυτόπου 40, 9683/12-2-2000 του συμβολαιογράφου Αθανάσιου Αγγελά Κατσάνη.

**ΕΜΒΛΙΔΙΟΝ**  
 Το κτίσμα με στοιχεία (Α,Β,Γ,Δ,Α) έχει εμβαδόν Ε = 13000τ.μ.

**ΟΡΟΙ ΔΟΜΗΣΗΣ (Π.Δ. 2431-5-85 Φ.Ε.Κ 270Δ ΑΡΘΡΟ 1)**  
 Εμβαδόν = 4000τ.μ. (Πρ=45μ., Βαθ=50μ.)  
 Κλίση=10%

Πλάτης ασπίδας 15.00μ.  
 Σ. όρισης έως 0,2  
 Σ. όρισης 5,3 \* Σ.Δ. = 1,1  
 Ύψος κερών = 7,50μ. + 1,2μ. (στέγη)

**(Π.Δ. 2431-5-85 Φ.Ε.Κ 270Δ ΑΡΘΡΟ 2) ΚΑΤΑ ΠΑΡΕΚΚΛΙΣΗ**

Εμβαδόν  
 Διασπαρά κερών  
 Κλίση=30%  
 Πλάτης ασπίδας έως 5.00μ. >=h κερών  
 Σ. όρισης έως 0,9  
 Σ. όγκου  
 Ύψος κερών = 7,50μ. + 1,2μ. (στέγη)

**ΔΗΛΩΣΗ ΜΗΧΑΝΙΚΟΥ**  
 Δηλώνεται υπεύθυνα ότι το αγροτεμάχιο που απεικονίζεται στο παρόν τοπογραφικό διάγραμμα με στοιχεία (Α,Β,Γ,Δ,Α) με έκταση 13000τ.μ. είναι άρτο και οικοδομήσιμο (εφόσον σε αυτό συναντούν οι αρμόδιοι φορείς που γνωμοδοτούν σχετικά), βρίσκεται δε εκτός σχεδίου πόλεως εκτός ορίων οικισμοί αλλά εντός της κτηματικής περιφέρειας της τοπικής κοινότητας Λαρισιών του Δήμου Λαρισιών στην θέση "Στάση".  
 Ο Δήμος

**ΗΛΙΑΣ Μ. ΖΥΓΟΓΙΑΝΝΗΣ**  
 ΠΟΛΙΤΙΚΟΣ ΜΗΧΑΝΙΚΟΣ  
 ΔΙΕΥΘΥΝΤΗΣ ΓΡΑΦΕΙΟΥ ΠΑΡΕΧΕΤΑΡΧΕΙΟΥ  
 ΜΕΛΟΣ Τ.Ε.Ε. ΑΡΧΙΤΕΚΤΟΝΩΝ ΚΑΙ ΜΗΧΑΝΙΚΩΝ  
 Α.Φ.Μ. 07926000 - Δ.Α.Υ. ΛΑΡΙΣΙΩΝ  
 Α. ΛΑΡΙΣΙΩΝ 45/4 ΛΑΡΙΣΙΩΝ

**ΔΗΛΩΣΗ ΙΔΙΟΚΤΗΤΗ**  
 Ο κάτωθι υπογεγραμμένος Γωάγγελος Βάγκος του Νικολάου δηλώνει υπεύθυνα ότι στο κτίσμα μου με στοιχεία (Α,Β,Γ,Δ,Α) εφό υπέδειξα τα όρια και αυτά είναι τα σωστά.  
 Ο Δήμος

*(Signature)*

**ΤΕΧΝΙΚΟ ΥΠΟΜΝΗΜΑ**

Όριο δικαιοσύνης	-----
Κτίριο	▨▨▨▨▨
Πεδίοδρομο	-----
Ο.Γ. & Ρ.Γ	-----
Συμμετρήσιμα	-----
Κολώνια ΔΕΗ	-----
Κολώνια ΟΤΕ	-----
Στραμωτό δρόμο	▨▨▨▨▨
Εξώστης	▨▨▨▨▨

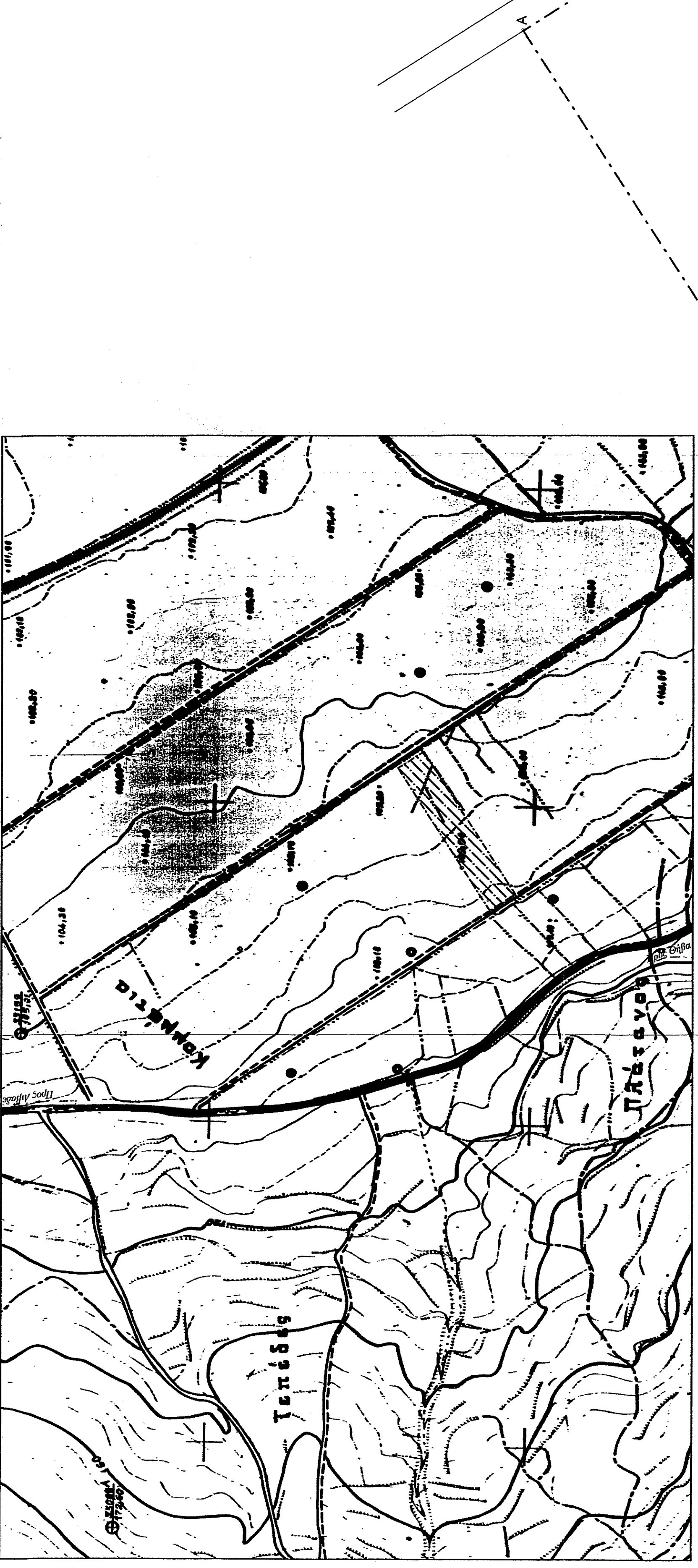

ΧΑΡΤΗΣ Νο 6307\_5

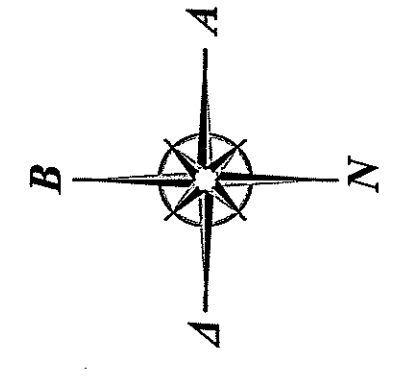

133419  
 13-8-2020  
*(Signature)*

**ΠΙΝΑΚΑΣ ΣΥΝΤΗΜΩΝ ΕΙΣΑ 87**

X	Y
A 407501.47	4253988.67
B 407527.23	4253947.99
Γ 407300.72	4253801.04
Δ 407274.96	4253841.72

ΟΔΟΠΟΙΗΤΙΚΟ - ΑΠΟΣΠΑΣΜΑ ΑΠΟ ΟΡΘΟΦΩΤΟΓΡΑΦΙΕΣ ΚΥΜΑΤΟΛΟΓΙΟΥ



ΙΔΙΟΚΤΗΤΗΣ	ΙΩΑΝΝΗΣ ΒΑΓΚΟΣ του ΝΙΚΟΛΑΟΥ
ΚΥΡΙΟΣ ΤΟΥ ΕΡΓΟΥ	ΙΩΑΝΝΗΣ ΒΑΓΚΟΣ του ΝΙΚΟΛΑΟΥ
ΘΕΣΗ ΕΡΓΟΥ	ΘΕΣΗ "ΣΤΑΣΗ" Τ.Κ. ΛΑΦΥΣΤΙΟΥ ΑΝΑΔΑΣΜΟΥ ΛΙΒΑΔΕΙΑΣ ΤΕΜ. 40 του ΔΗΜΟΥ ΛΕΒΑΔΕΩΝ

ΕΡΓΟ	ΑΠΟΥΤΥΠΩΣΗ ΓΕΩΤΕΜΑΧΙΟΥ
------	------------------------

ΜΕΛΕΤΗΤΗΣ	ΗΛΙΑΣ ΖΥΓΟΓΙΑΝΝΗΣ ΠΟΛΙΤΙΚΟΣ ΜΗΧΑΝΙΚΟΣ
-----------	--

ΑΔΕΙΑ ΔΟΜΗΣΗΣ	ΑΡΧΙΤΕΚΤΟΝΙΚΑ	ΑΡΙΘΜΟΣ ΣΧΕΔΙΟΥ
---------------	---------------	-----------------

**ΤΟΠΟΓΡΑΦΙΚΟ ΔΙΑΓΡΑΜΜΑ**  
**A.01**

ΧΡΟΝΟΣ ΜΕΛΕΤΗΣ	ΔΕΚΕΜΒΡΙΟΣ 2019	ΚΛΙΜΑΚΑ	1:1000-1:5000
----------------	-----------------	---------	---------------

**Ο ΣΥΝΤΑΞΑΣ**  
 ΗΛΙΑΣ Μ. ΖΥΓΟΓΙΑΝΝΗΣ  
 ΠΟΛΙΤΙΚΟΣ ΜΗΧΑΝΙΚΟΣ  
 ΔΙΕΥΘΥΝΤΗΣ ΓΡΑΦΕΙΟΥ ΠΑΡΕΧΕΤΑΡΧΕΙΟΥ  
 ΜΕΛΟΣ Τ.Ε.Ε. ΑΡΧΙΤΕΚΤΟΝΩΝ ΚΑΙ ΜΗΧΑΝΙΚΩΝ  
 Α.Φ.Μ. 07926000 - Δ.Α.Υ. ΛΑΡΙΣΙΩΝ  
 Α. ΛΑΡΙΣΙΩΝ 45/4 ΛΑΡΙΣΙΩΝ