

ΘΑΛΑΣΣΙΟΓΡΑΦΙΚΟ ΣΧΗΜΑ
ΚΛΙΜΑΚΑ: 1:5000

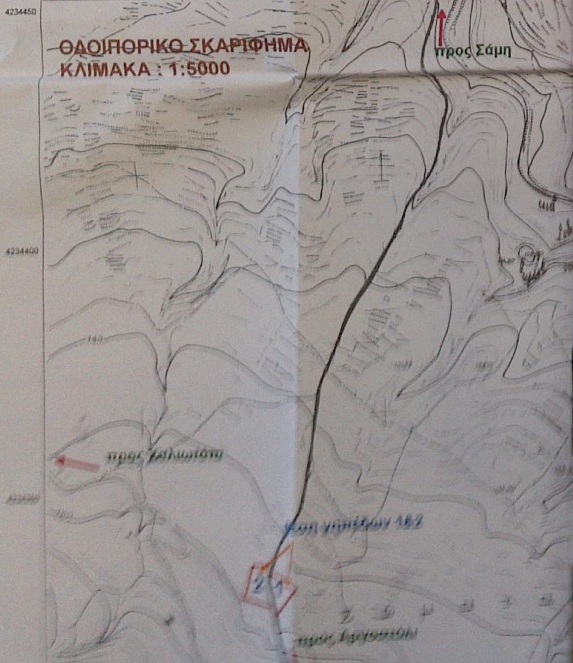

Ανταρθητική ορίση

Αριθμ.	Χ.μ.μ.	Υ.μ.μ.	Καθ.	Χ.μ.μ.	Υ.μ.μ.	Καθ.	Χ.μ.μ.	Υ.μ.μ.
51	20813,010	423411,010	30	20809,020	423410,110	31	20811,830	423410,810
52	20805,000	423408,830	31	20808,110	423410,110	31	20809,010	423410,810
53	20805,000	423408,830	31	20808,110	423410,110	31	20809,010	423410,810
54	20805,000	423408,830	31	20808,110	423410,110	31	20809,010	423410,810
55	20805,000	423408,830	31	20808,110	423410,110	31	20809,010	423410,810
56	20805,000	423408,830	31	20808,110	423410,110	31	20809,010	423410,810
57	20805,000	423408,830	31	20808,110	423410,110	31	20809,010	423410,810
58	20805,000	423408,830	31	20808,110	423410,110	31	20809,010	423410,810
59	20805,000	423408,830	31	20808,110	423410,110	31	20809,010	423410,810
60	20805,000	423408,830	31	20808,110	423410,110	31	20809,010	423410,810

Υπερβολή 1, 2ης 10, Επ 2008,83 m²

Αριθμ.	Χ.μ.μ.	Υ.μ.μ.	Καθ.	Χ.μ.μ.	Υ.μ.μ.	Καθ.	Χ.μ.μ.	Υ.μ.μ.
61	20805,000	423408,830	31	20808,110	423410,110	31	20809,010	423410,810
62	20805,000	423408,830	31	20808,110	423410,110	31	20809,010	423410,810
63	20805,000	423408,830	31	20808,110	423410,110	31	20809,010	423410,810
64	20805,000	423408,830	31	20808,110	423410,110	31	20809,010	423410,810
65	20805,000	423408,830	31	20808,110	423410,110	31	20809,010	423410,810
66	20805,000	423408,830	31	20808,110	423410,110	31	20809,010	423410,810
67	20805,000	423408,830	31	20808,110	423410,110	31	20809,010	423410,810
68	20805,000	423408,830	31	20808,110	423410,110	31	20809,010	423410,810
69	20805,000	423408,830	31	20808,110	423410,110	31	20809,010	423410,810
70	20805,000	423408,830	31	20808,110	423410,110	31	20809,010	423410,810

ΑΝΑΦΟΡΑ Ν. 631/77
 Τα γήπεδα υπ' αριθμ. 01 και 02 με τα στοιχεία και τα εμβαδά που αναγράφονται στον παραπάνω πίνακα βρίσκονται εντός ορίων του οικισμού Χαλκιδίων Α.Ε. Έδρας Δήμου Χαλκιδίων και είναι έγκριτοι όριοι και δικαιολογημένοι κατά πολεοδομία, ως έχουν πρόσμοι επί Εθνικής/Επαρχιακής οδού, εκ' όσων πρόσμοι των 17-10-1978.
 Βρίσκονται σε περιοχή που δεν ισχύει η πολεοδομική του Ν. 1337/83 και δεν απαιτείται εισφορά σε γη και χροιά.
 9 Μαρτίου 2018

ΑΝΟΙΧΤΗ ΓΗΠΕΔΑΝ ΑΠΟ ΦΑΛΑΣΣΑ : -4300 μέτρα
ΟΡΟΙ ΔΟΜΗΣΗΣ ΕΚΤΟΣ ΣΥΣΤΗΜΑΤΟΣ
 ΠΔ 24-5-85 ΦΕΚ 2704/31-5-85, Ν. 3212/2003 ΣΕΚ 308Α/31-12-2003
 Αρ.όριση 4000,00 μ² με πρόσμοι 25,00 μ ή 45,00 μ σε επαρχιακή ή εθνική οδό. Κατά παρέκκλιση:
 α) 4000,00 μ² χωρίς πρόσμοι εκ' όσων πρόσμοι των 24-4-1977
 β) 2000,00 μ² τα εντός ζώνης εκ' όσων πρόσμοι των 31-12-2003
 γ) 10-15-750 εκ' όσων πρόσμοι των 12-11-1962
 δ) 20-35-1200 εκ' όσων πρόσμοι των 12-09-1964
 ε) 25-40-2000 εκ' όσων πρόσμοι των 17-10-1978
 Καλυπν 10% ΕΣ 0,20 και
 για κατοικία 200 + (Ε-4000) Χ 0,02 + (Ε-8000)Χ0,01
 Οροφοί 2, μέγιστο όρος 7,50 + 1,20 για υποκρηστική στέγη
 Απόσταση από όριο 15,00 μ και κ.π. 5,00 μ ή 7,50 μ

ΔΗΛΩΣΗ ΙΔΙΟΚΤΗΤΗ (N 4030/2011)
 Ο υπογράφων ιδιοκτήτης δηλώνει ότι : α. Τα αρχικά και υποσημειωμένα όρια των γηπέδων υπ' αριθμ. 01 και 02 με τα στοιχεία και τα εμβαδά που αναγράφονται στον παραπάνω πίνακα (υπερβολή 1 και 2) και βρίσκονται εντός των ορίων του Δήμου Χαλκιδίων Α.Ε. Έδρας Δήμου Χαλκιδίων και δικαιολογημένα από εμένα β. Βεβαιώνει για την ακρίβεια των δηλούμενων ορίων των γηπέδων.
 Ο Εγγών Ιδιοκτήτης

ΜΕΘΩΔΟΣ ΑΠΟΤΥΠΩΣΗΣ
 Η κάρτη από το ΕΓΓΑ '67 πραγματοποιήθηκε κλιμακίας χρήση του ιδιαιτέρου δικτύου σταθμών αναφοράς SmartNet Geosac και του Ελληνικού Συστήματος Βεβαιώσεων (ΕΣΒΕΣ).
 Αναλυτική επίγεια έλ' ορθογωνίων συντεταγμένων.
 Εξάρτηση : SBZT GPS/MSB (SOUTH)

ΔΗΛΩΣΗ ΜΕΤΑΚΤΗΤΩΝ
 Ο υπογράφων μετακτῆτης δηλώνει ότι από την περίοδο του γήπεδου 01 με τα στοιχεία και τα εμβαδά που αναγράφονται στον παραπάνω πίνακα (υπερβολή 1) δεν διέκρινται : α. γραμμές ενδείξης μεταφοράς ηλεκτρικού ρεύματος, σιδηρά οδοί, β. στοιχεία φυσικού ορίου, γ. οδοί προκηρτισμένη του 1973, δ. ήμια εντός ορίων γηπέδων εξαιρέσεων.
 Ο μετακτῆτης

ΤΕΧΝΙΚΟΣ (Υπογραφή)	15/03/2018
ΥΠΟΓΡΑΦΗ (Υπογραφή)	15/03/2018
ΤΕΧΝΙΚΟΣ (Υπογραφή)	15/03/2018
ΕΠΙΧΕΙΡΗΣΙΑΚΟ ΚΑΤΑΣΤΑΣΙΑΣ ΚΑΙ ΠΡΟΓΡΑΜΜΑΤΙΣΜΟΥ ΚΑΡΤΡΑ	15/03/2018
ΕΠΙΧΕΙΡΗΣΙΑΚΟ ΚΑΤΑΣΤΑΣΙΑΣ ΚΑΙ ΠΡΟΓΡΑΜΜΑΤΙΣΜΟΥ ΚΑΡΤΡΑ	15/03/2018