ΑΠΟΣΠΑΣΜΑ ΧΑΡΤΗ ΓΥΣ 1:50000 - "ΔΗΜΗΤΣΑΝΑ"

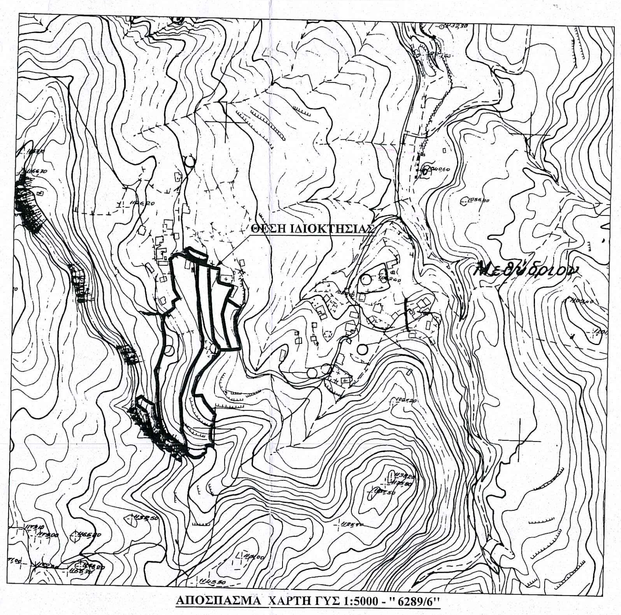

ΑΠΟΣΠΑΣΜΑ ΧΑΡΤΗ ΓΥΣ 1:5000 - " 6289/6"

ΚΩΔΙΚΟΣ ΓΕΩΤΕΜΑΧΙΟΔ		E= 12922.10 μ^2	
ΚΟΡΤΕΣ	X	Y	ΠΛΕΥΡΕΣ
49	338540.384	4166406.933	20.58
50	338538.335	4166427.409	17.19
51	338531.549	4166443.204	7.10
52	338533.258	4166450.093	14.33
53	338531.458	4166464.313	5.13
54	338531.396	4166469.442	25.20
55	338529.645	4166494.576	14.74
56	338533.997	4166508.663	13.25
57	338537.771	4166521.365	11.28
58	338541.237	4166532.094	14.12
59	338547.221	4166544.879	8.99
60	338551.670	4166552.689	14.50
61	338559.086	4166565.144	12.94
62	338564.519	4166576.889	16.22
63	338565.365	4166593.083	12.34
64	338561.667	4166604.851	42.67
65	338557.846	4166647.349	11.02
66	338558.085	4166658.367	19.82
67	338555.681	4166678.036	36.85
68	338556.229	4166714.879	1.64
69	338555.589	4166716.391	4.98
70	338550.942	4166718.183	3.43
71	338547.570	4166718.801	2.49
72	338545.522	4166720.214	8.05
73	338538.432	4166724.016	3.41
74	338537.435	4166720.759	13.50
75	338534.810	4166707.517	0.78
76	338534.675	4166706.751	16.45
77	338531.809	4166690.557	15.83
78	338516.022	4166689.398	18.02
79	338518.312	4166671.523	15.49
80	338526.423	4166658.326	11.50
81	338516.661	4166652.242	9.63
82	338518.473	4166642.786	6.37
83	338513.881	4166638.374	13.20
84	338503.038	4166630.855	15.24
85	338499.912	4166615.937	6.83
86	338500.839	4166609.171	11.63
87	338503.561	4166597.861	18.32
88	338503.086	4166579.549	10.01
89	338500.578	4166569.856	20.39
90	338494.365	4166550.433	12.50
91	338489.191	4166539.050	19.50
92	338492.559	4166519.844	14.37
93	338492.876	4166505.473	20.60
94	338493.245	4166484.875	20.76
95	338495.834	4166464.275	17.17
96	338498.952	4166447.395	12.77
97	338504.943	4166436.119	14.26
98	338516.426	4166427.669	31.69

ΚΩΔΙΚΟΣ ΓΕΩΤΕΜΑΧΙΟΕ		E= 940.50 μ^2	
ΚΟΡΤΕΣ	X	Y	ΠΛΕΥΡΕΣ
100	338498.419	4166441.492	9.23
101	338493.235	4166433.859	12.53
102	338496.752	4166421.830	20.83
103	338483.611	4166437.986	35.74
104	338473.529	4166472.277	17.45
105	338459.773	4166483.006	9.69
106	338458.803	4166492.645	9.25
107	338466.670	4166497.501	10.00
108	338473.830	4166490.523	12.99
109	338485.073	4166484.022	36.55
110	338491.478	4166448.041	7.54
111	338497.509	4166443.518	2.22

ΚΩΔΙΚΟΣ ΓΕΩΤΕΜΑΧΙΟΖ		E= 788.30 μ^2	
ΚΟΡΤΕΣ	X	Y	ΠΛΕΥΡΕΣ
74	338538.432	4166724.016	3.41
75	338537.435	4166720.759	13.50
76	338534.810	4166707.517	0.78
77	338534.675	4166706.751	16.45
78	338531.809	4166690.557	15.83
79	338516.025	4166689.365	18.61
112	338514.204	4166707.882	13.32
113	338511.864	4166720.992	9.12
114	338518.233	4166727.525	3.11
115	338521.085	4166728.775	2.70
116	338523.670	4166729.560	2.68
117	338526.328	4166729.904	3.25
118	338529.397	4166728.821	8.30
119	338536.694	4166724.869	1.94

ΚΩΔΙΚΟΣ ΓΕΩΤΕΜΑΧΙΟΗ		E= 335.40 μ^2	
ΚΟΡΤΕΣ	X	Y	ΠΛΕΥΡΕΣ
120	338537.728	4166737.006	6.36
121	338543.333	4166740.011	8.42
122	338550.258	4166735.217	7.56
123	338557.256	4166732.356	15.67
124	338571.665	4166726.198	9.10
125	338569.182	4166717.450	17.25
126	338552.694	4166722.513	6.63
127	338546.783	4166725.506	6.59
128	338541.779	4166729.799	8.27

ΚΩΔΙΚΟΣ ΓΕΩΤΕΜΑΧΙΟΑ		E= 1485.70 μ^2	
ΚΟΡΤΕΣ	X	Y	ΠΛΕΥΡΕΣ
1	338626.542	4166642.045	13.33
2	338620.119	4166630.361	2.78
3	338618.596	4166628.039	10.88
4	338617.844	4166617.188	10.72
5	338618.454	4166606.481	13.03
6	338622.252	4166594.013	12.39
7	338624.687	4166581.868	6.11
8	338625.831	4166575.867	11.42
9	338614.536	4166574.192	4.08
10	338610.457	4166574.045	26.97
11	338602.628	4166599.852	32.95
12	338597.066	4166632.332	25.13
13	338603.968	4166656.493	2.48
14	338606.267	4166655.559	24.37

ΚΩΔΙΚΟΣ ΓΕΩΤΕΜΑΧΙΟΒ		E= 2969.60 μ^2	
ΚΟΡΤΕΣ	X	Y	ΠΛΕΥΡΕΣ
11	338602.628	4166599.852	32.95
12	338597.066	4166632.332	25.13
13	338603.968	4166656.493	23.75
14	338614.001	4166678.016	22.62
15	338592.053	4166683.493	1.77
16	338591.023	4166684.929	2.73
17	338590.204	4166687.531	18.63
18	338591.289	4166706.132	8.91
19	338582.502	4166707.615	3.69
20	338578.952	4166708.612	5.01
21	338574.306	4166710.480	44.93
22	338576.063	4166665.580	30.44
23	338578.216	4166635.214	43.50
24	338582.622	4166591.939	21.22
25	338593.568	4166573.766	7.77
26	338590.801	4166566.504	18.45
27	338578.196	4166553.025	24.60
28	338561.114	4166535.320	8.59
29	338555.846	4166528.535	24.26
30	338549.343	4166505.159	6.39
31	338551.155	4166499.032	5.16
32	338556.310	4166498.764	7.74
33	338564.031	4166499.227	7.52
34	338567.165	4166492.387	5.73
35	338569.855	4166487.331	25.32
36	338585.607	4166467.509	8.35
37	338583.466	4166459.443	18.19
38	338578.799	4166441.860	12.16
39	338578.374	4166429.707	11.47
40	338582.837	4166419.139	10.49
41	338572.467	4166417.547	5.28
42	338570.624	4166412.598	5.83
43	338570.754	4166406.772	13.28
44	338560.587	4166398.233	7.93
45	338552.706	4166397.393	9.78
46	338544.097	4166402.039	6.14
47	338540.384	4166406.933	20.58
48	338538.335	4166427.409	17.19
49	338531.549	4166443.204	7.10
50	338533.258	4166450.093	14.33
51	338531.458	4166464.313	5.13
52	338531.396	4166469.442	25.20
53	338529.645	4166494.576	14.74
54	338533.997	4166508.663	13.25
55	338537.771	4166521.365	11.28
56	338541.237	4166532.094	14.12
57	338547.221	4166544.879	8.99
58	338551.670	4166552.689	14.50
59	338559.086	4166565.144	12.94
60	338564.519	4166576.889	16.22
61	338565.365	4166593.083	12.34
62	338561.667	4166604.851	42.67
63	338557.846	4166647.349	11.02
64	338558.085	4166658.367	19.82
65	338555.681	4166678.036	36.85
66	338556.229	4166714.879	5.30
67	338561.448	4166713.943	13.32

ΚΩΔΙΚΟΣ ΓΕΩΤΕΜΑΧΙΟΓ		E= 8546.80 μ^2	
ΚΟΡΤΕΣ	X	Y	ΠΛΕΥΡΕΣ
22	338574.306	4166710.480	44.93
23	338576.063	4166665.580	30.44
24	338578.216	4166635.214	43.50
25	338582.622	4166591.939	21.22
26	338593.568	4166573.766	7.77
28	338590.801	4166566.504	18.45
29	338578.196	4166553.025	24.60
30	338561.114	4166535.320	8.59
31	338555.846	4166528.535	24.26
32	338549.343	4166505.159	6.39
33	338551.155	4166499.032	5.16
34	338556.310	4166498.764	7.74
35	338564.031	4166499.227	7.52
36	338567.165	4166492.387	5.73
37	338569.855	4166487.331	25.32
38	338585.607	4166467.509	8.35
39	338583.466	4166459.443	18.19
40	338578.799	4166441.860	12.16
41	338578.374	4166429.707	11.47
42	338582.837	4166419.139	10.49
43	338572.467	4166417.547	5.28
44	338570.624	4166412.598	5.83
45	338570.754	4166406.772	13.28
46	338560.587	4166398.233	7.93
47	338552.706	4166397.393	9.78
48	338544.097	4166402.039	6.14
49	338540.384	4166406.933	20.58
50	338538.335	4166427.409	17.19
51	338531.549	4166443.204	7.10
52	338533.258	4166450.093	14.33
53	338531.458	4166464.313	5.13
54	338531.396	4166469.442	25.20
55	338529.645	4166494.576	14.74
56	338533.997	4166508.663	13.25
57	338537.771	4166521.365	11.28
58	338541.237	4166532.094	14.12
59	338547.221	4166544.879	8.99
60	338551.670	4166552.689	14.50
61	338559.086	4166565.144	12.94
62	338564.519	4166576.889	16.22
63	338565.365	4166593.083	12.34
64	338561.667	4166604.851	42.67
65	338557.846	4166647.349	11.02
66	338558.085	4166658.367	19.82
67	338555.681	4166678.036	36.85
68	338556.229	4166714.879	5.30
69	338561.448	4166713.943	13.32

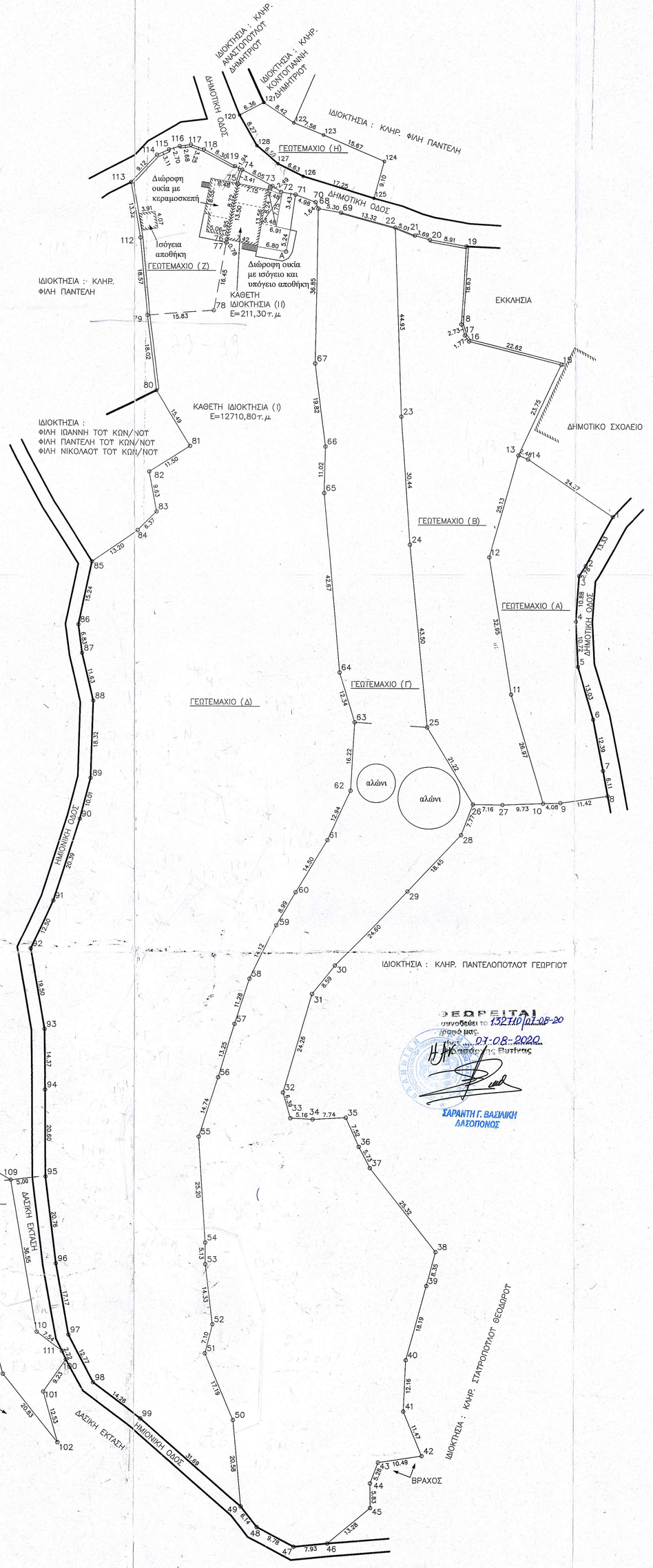

ΓΕΩΡΓΕΙΤΑΙ
υπογράφει το 13270/31-08-20
τροφ μας
Πρόεδρος Βυτίνας 07-08-2020

ΣΑΡΑΝΤΗ Γ. ΒΑΣΙΛΙΚΗ
ΛΑΣΟΠΟΝΟΣ

ΕΜΒΑΔΑ

ΕΜΒΑΔΟΝ ΓΕΩΤΕΜΑΧΙΟΥ (Α) : (1.2.3.....13.14.1.) = 1485,70 τ.μ.

ΕΜΒΑΔΟΝ ΓΕΩΤΕΜΑΧΙΟΥ (Β) : (10.11.12.....2 6.27.10.) = 2969,60 τ.μ.

ΕΜΒΑΔΟΝ ΓΕΩΤΕΜΑΧΙΟΥ (Γ) : (22.23.24..... 68.69.22.) = 8546,80 τ.μ.

ΕΜΒΑΔΟΝ ΓΕΩΤΕΜΑΧΙΟΥ (Δ) : (49.50.51.....98.99.49.) =12922,10 τ.μ.

ΕΜΒΑΔΟΝ ΓΕΩΤΕΜΑΧΙΟΥ (Ε) : (100.101.102.....110.111.100.) = 940,50 τ.μ.

ΕΜΒΑΔΟΝ ΓΕΩΤΕΜΑΧΙΟΥ (Ζ) : (74.75.76.77.78.79.112.113.....119.74.) = 788,30 τ.μ.

ΕΜΒΑΔΟΝ ΓΕΩΤΕΜΑΧΙΟΥ (Η) : (120.121.122.....127.128.120.) = 335,40 τ.μ.

ΕΜΒΑΔΑ ΚΤΙΣΜΑΤΩΝ :

ΓΕΩΤΕΜΑΧΙΟ (Δ):

ΕΜΒΑΔΟΝ ΟΡΟΦΟΥ ΟΙΚΙΑΣ = 98,60 τ.μ.

ΕΜΒΑΔΟΝ ΙΣΟΓΕΙΟΥ ΟΙΚΙΑΣ (ΑΠΟΘΗΚΗ) = 98,60 τ.μ.

ΕΜΒΑΔΟΝ ΥΠΟΓΕΙΟΥ (ΑΠΟΘΗΚΗΣ) = 32,40 τ.μ.

ΕΜΒΑΔΟΝ ΙΣΟΓΕΙΟΥ(ΕΛΕΥΘΕΡΟΣ ΧΩΡΟΣ) = 64,50 τ.μ.

ΕΜΒΑΔΟΝ ΑΝΟΙΧΤΟΥ Η/Χ = 27,60 τ.μ.

ΓΕΩΤΕΜΑΧΙΟ (Ζ):

ΕΜΒΑΔΟΝ ΟΡΟΦΟΥ ΟΙΚΙΑΣ = 46,20 τ.μ.

ΕΜΒΑΔΟΝ ΙΣΟΓΕΙΟΥ ΟΙΚΙΑΣ = 76,40 τ.μ.

ΕΜΒΑΔΟΝ ΙΣΟΓΕΙΟΥ ΑΠΟΘΗΚΗΣ = 15,90 τ.μ.

ΟΡΟΙ ΔΟΜΗΣΗΣ

Π. Δ. ΤΗΣ 6 / 23 - 12 - 82 (ΦΕΚ 588 Δ)
(περί στάσιμων οικισμών)

Ε = 500 τ . μ.

Κάλυψη = 60 %

Μέγιστη Δόμηση = 200 τ.μ.

Μέγιστο ύψος = 7.50 μ.

ΔΗΛΩΣΗ Ν. 651 / 77 & 1337 / 83

Ο πιο κάτω υπογράφων μηχανικός δηλώνω ότι τα γεωτεμάχια:

1. Γεωτεμάχιο (Α) με στοιχεία (1.2.3.....13.14.1.) και εμβαδόν 1485,70 τ.μ.

2. Γεωτεμάχιο (Β) με στοιχεί α (10.11.12.....2 6.27.10.) και εμβαδόν 2969,60 τ.μ

3. Γεωτεμάχιο (Γ) με στοιχεία (22.23.24..... 68.69.22.) και εμβαδόν 8546,80 τ.μ.

4. Γεωτεμάχιο (Δ) με στοιχεία (49.50.51.....98.99.49.) και εμβαδόν 12922,10 τ.μ.

5. Γεωτεμάχιο (Ε) με στοιχεία (100.101.102.....110.111.100.) και εμβαδόν 940,50 τ.μ.

6. Γεωτεμάχιο (Ζ) με στοιχεία (74.75.76.77.78.79.112.113.....119.74.) και εμβαδόν 788,30 τ.μ.

7. Γεωτεμάχιο (Η) με στοιχεία (120.121.122.....127.128.120.) και εμβαδόν 335,40 τ.μ.

βρίσκονται εντός της ζώνης των 800μ. απ' το κέντρο του στάσιμου οικισμού Μεθυδρίου της Τ.Κ. Πυργακίου της Δημοτικής Ενότητας Βυτίνας του Δήμου Γορτυνίας Ν. Αρκαδίας και είναι άρτια και οικοδομήσιμα. Δεν εμπίπτουν στις διατάξεις του Ν.1337/83 περί εισφοράς σε γή και χρήμα.

Τα όρια έδειξε ο κ. Νίκος Φίλης.

Ο

Δηλών

ΠΑΝΟΠΟΥΛΟΣ Γ. ΔΗΜΗΤΡΙΟΣ
Δπλ. Αγρονόμος & Τοπογράφος Μηχανικός
Εθνικού Μετσόβιου Πολυτεχνείου
Μέλος Τ.Ε.Ε. / Αρ. Μητρώου 113179
Ισαάκ - Σολωμού 20 - Τρίπολη 22100
Τηλ: 2710 241969
ΑΦΜ:114315454-ΔΟΥ:ΤΡΙΠΟΛΗΣ

ΠΑΡΑΤΗΡΗΣΕΙΣ

- Οι συντεταγμένες που αναφέρονται στο διάγραμμα είναι στο Ελληνικό Γεωδαιτικό Σύστημα Αναφοράς ΕΓΣΑ 87.
- Η εξάρτηση απ' το ΕΓΣΑ'87 έγινε κάνοντας χρήση εικονικού σταθμού αναφοράς (VRS) του δικτύου HEPOS.
- Οι διαστάσεις και τα εμβαδά υπολογίσθηκαν αναλυτικά απ' τις συντεταγμένες των κορυφών.

Ιδιοκτήτης :	Γεωτεμάχιο (Α) : Πανταζής Στυλιανός του Στεφάνου Γιαννακάκη Αικατερίνη Γεωτεμάχιο (Β) : Φίλη Ελένη του Ιωάννη Φίλη Αθανασία του Ιωάννη Γεωτεμάχιο (Γ) : Φίλης Κων/νος του Παντελή Γεωτεμάχιο (Δ) : Φίλης Νικόλαος του Κων/νου Φίλης Κων/νος του Παντελή Γεωτεμάχιο (Ε) : Φίλης Νικόλαος του Κων/νου Γεωτεμάχιο (Ζ) : Φίλη Ελένη του Ιωάννη Φίλη Αθανασία του Ιωάννη Γεωτεμάχιο (Η) : Φίλη Ελένη του Ιωάννη Φίλη Αθανασία του Ιωάννη Φίλης Κων/νος του Παντελή
Έργο :	Τοπογραφική Αποτύπωση
Θέση :	οικισμός Μεθύδριο του Δήμου Γορτυνίας Ν. Αρκαδίας
Μελετητής :	**Πανόπουλος Δημήτρης** **Αγρ. - Τοπογράφος Μηχανικός**
Θέμα Σχεδίου :	Τοπογραφικό Διάγραμμα
Αριθμός Σχεδίου :	
Κλίμακα :	1 : 500
Χρόνος Μελέτης :	7 - 8 - 15
Έλεγχος :	
Υπογραφή - Σφραγίδα	ΠΑΝΟΠΟΥΛΟΣ Γ. ΔΗΜΗΤΡΙΟΣ Δπλ. Αγρονόμος & Τοπογράφος Μηχανικός Εθνικού Μετσόβιου Πολυτεχνείου Μέλος Τ.Ε.Ε. / Αρ. Μητρώου 113179 Ισαάκ - Σολωμού 20 - Τρίπολη 22100 Τηλ: 2710 241969 ΑΦΜ:114315454-ΔΟΥ:ΤΡΙΠΟΛΗΣ