

ΟΡΟΙ ΔΟΜΗΣΗΣ
Π.Δ. 14/31-05-1985 (ΦΕΚ 67/2)

ΚΑΤΑΣΤΑΣΗ: 605
 ΚΑΜ. ΠΡΟΣΘΗΚΗ: 85 Μ
 ΠΟΣ. ΚΑΛΥΨΗΣ: 30 %
 ΣΥΝΤ. ΚΟΜΙΣΗΣ: 0,30
 ΜΕΤΡΙΟ ΥΨΟΣ: 7,00 Μ
 ΚΟΡΥΦΗ: 6
 ΠΛ. ΔΙΟΣΤΑΣΗΣ: 15 Μ

ΟΙ ΔΙΑΤΗΡΗΣΙΜΟΙ ΤΟΠΟΓΡΑΦΙΚΟΙ ΠΡΟΣΤΟΙΧΙΟΙ ΚΑΙ ΟΙ ΑΝΑΠΟΤΕΛΕΣΜΑΤΙΚΕΣ ΤΟΥΣ ΕΙΝΑΙ, ΕΝ ΤΩ ΔΕΝ ΕΙΝΑΙ ΕΠΙΧΕΙΡΗΣΙΜΟΙ ΚΑΙ ΟΥΤΕ ΓΙΑ ΤΗΝ ΔΙΑΧΕΙΡΙΣΗ ΤΗΣ ΟΙΚΙΑΣ ΚΑΙ ΟΥΤΕ ΓΙΑ ΤΗΝ ΔΙΑΧΕΙΡΙΣΗ ΤΗΣ ΟΙΚΙΑΣ ΚΑΙ ΟΥΤΕ ΓΙΑ ΤΗΝ ΔΙΑΧΕΙΡΙΣΗ ΤΗΣ ΟΙΚΙΑΣ

ΑΠΟΤΕΛΣΜΑ ΔΙΑΝΟΜΗΣ ΚΑΙΜΑΚΑ 1 & 000

ΕΛΛΗΝΙΚΗ ΔΗΜΟΚΡΑΤΙΑ
 ΠΕΡΙΦΕΡΕΙΑ Κ.Μ.Α.Σ.
 ΓΕΝΙΚΗ ΔΙΕΥΘΥΝΣΗ ΠΕΡΙΦΕΡΕΙΑΚΗΣ
 ΑΓΡΟΤΙΚΗΣ ΟΙΚΟΝΟΜΙΑΣ ΚΑΙ ΚΤΗΝΙΑΤΡΙΚΗΣ
 ΔΙΕΥΘΥΝΣΗ ΑΓΡΟΤΙΚΗΣ ΟΙΚΟΝΟΜΙΑΣ ΚΑΙ
 ΚΤΗΝΙΑΤΡΙΚΗΣ ΠΕΡΙΦΕΡΕΙΑΚΗΣ ΕΝΟΤΗΤΑΣ
 ΕΠΙΤΡΟΦΗ ΤΟΠΟΓΡΑΦΙΑΣ, ΕΠΙΧΕΙΡΗΣΙΜΩΝ
 ΕΚΚΑΘΑΡΙΣΤΩΝ
 ΠΕΡΙΦΕΡΕΙΑΚΗΣ ΔΙΕΥΘΥΝΣΗΣ
 Τμήμα: Τμήμα ΤΟΠΟΓΡΑΦΙΑΣ
 Τηλ. Δ/νσης: 2611 844000
 Τηλ. Τμήματος: 2611 844000

Αρμόδιος: **Δημήτριος Αρνακάκης**

ΑΝΑΠΟΤΕΛΣΜΑΤΙΚΟ ΚΑΡΤΟΝ

Αριθμός	Εκτάριο	Ονοματεπώνυμο Καρτοφύλου
616	1,378	ΚΑΝΑΛΑΚΗΣ ΑΝΑΣΤΑΣΙΟΣ, Δεσφ. Πρωτ. Π.Ε. Σουφλίου
605	0,000	ΚΑΡΑΥΑΝΙΔΗΣ ΑΝΑΣΤΑΣΙΟΣ, Δεσφ. Πρωτ. Π.Ε. Σουφλίου
606	0,000	ΜΕΛΟΠΟΥΛΟΣ ΓΕΩΡΓΙΟΣ, Δεσφ. Πρωτ. Π.Ε. Σουφλίου
617	0,000	ΚΩΝΣΤΑΝΤΙΝΟΣ ΓΕΩΡΓΙΟΣ, Δεσφ. Πρωτ. Π.Ε. Σουφλίου
618	0,000	ΠΑΠΑΔΟΠΟΥΛΟΣ ΚΩΝΣΤΑΝΤΙΝΟΣ, Δεσφ. Πρωτ. Π.Ε. Σουφλίου

ΑΝΑΠΟΤΕΛΣΜΑΤΙΚΟ ΚΑΡΤΟΝ
 ΑΝΑΠΟΤΕΛΣΜΑΤΙΚΟ ΚΑΡΤΟΝ
 ΟΙΚΙΑΣ

ΚΑΤΑΣΤΑΣΗ ΤΑΥΡΗΣ
 ΔΙΑΝΟΜΗ ΕΤΩΣ 1980
 ΚΑΙΜΑΚΑ 1 & 000

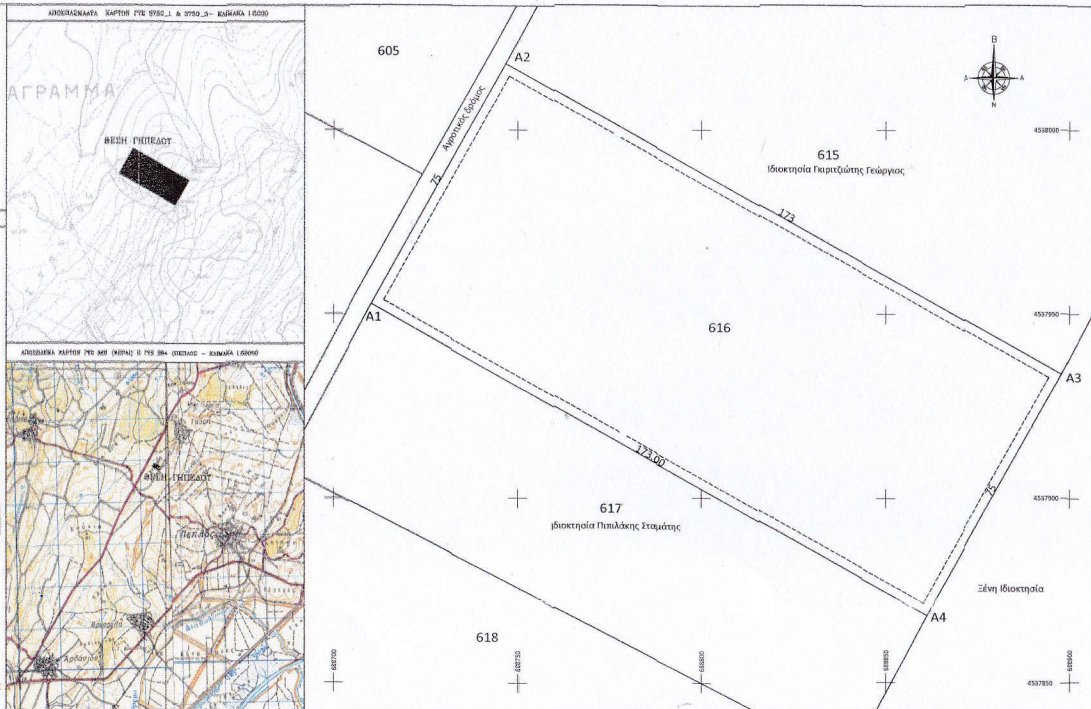

ΔΗΛΩΣΗ ΜΗΧΑΝΙΚΟΥ

Το σφραγισμένο με αριθμό 616 και στοιχεία Α1-Α2-Α3-Α4-Α1, βρίσκεται στην Τ.Κ. ΤΑΥΡΗΣ του Δήμου Σουφλίου. Είδη, είναι εκτός εγκεκριμένου ρυμοτομικού σχεδίου και εκτός ορίων οικισμών, ανήκει στον Μηλοούτο Ικώλο του Σταύρου και έχει εμβαδόν 12.975,00τ.μ.

Σύμφωνα με την κείμενη Πολυτομική Νομοθεσία:

- είναι άρτια και οικοδομήσιμα σύμφωνα με τις διατάξεις της ισχύουσας νομοθεσίας για την εκτός σχεδίου δόμηση
- Δεν υπόκεινται στις διατάξεις του Ν.1337/1963 και δεν έχει υποχρέωση εισφοράς σε γη και σε χρήμα.
- Δεν εμπίπτουν σε Ζ.Ο.Ε. ή σε άλλη ζώνη με ειδικές διατάξεις.
- Δεν διέχονται από τα εσωτερικά του Πολιτικού Μηχανικού νόμους της Δ.Ε.Η.
- Δεν διέχονται από τα εσωτερικά του άνωγει φυσικού όριου.
- Η αποτίμηση των κορυφών του γεωμετρικού είναι στο κρατικό σύστημα ΕΓΣΑ '97 και έχουν εισηγηθεί στο έδαφος.

ΗΓΥΙΟΜΕΝΤΣΑ - ΙΟΥΝΙΟΣ 2020
Ο
ΜΗΧΑΝΙΚΟΣ

ΓΕΩΡΓΙΟΣ Π. ΚΟΛΙΟΥΣΗΣ
 ΑΡΧ. ΠΟΛΙΤΙΚΩΝ ΜΗΧΑΝΙΚΩΝ Ε.Ε.
 Α.Μ.Α. 100386901
 Α.Π.Ε. 100386901
 Τηλ: 694 597 4283
 E-mail: gkoliosis@koliosis.com

ΔΗΛΩΣΗ ΙΔΙΟΚΤΗΤΗ

Ο ΥΠΟΕΓΓΡΑΦΜΕΝΟΣ ΜΗΛΟΟΥΤΟΣ ΝΙΚΟΛΑΟΣ του Σταύρου, ΙΔΙΟΚΤΗΤΗΣ ΤΟΥ ΑΓΡΟΤΕΜΑΧΙΟΥ ΜΗ ΕΓΧΩΡΕΙΑ Α1-Α2-Α3-Α4-Α1 ΚΑΙ ΕΠΙΧΩΡΕΙΑ 605 ΤΗΣ ΜΕ ΠΡΟΣΩΠΟΥ ΙΚΩΝ, ΔΗΛΩΣΕΙ ΤΗΝ ΕΓΧΩΡΕΙΑ ΣΤΙΣ ΓΑ ΟΡΙΑ ΑΥΤΗΣ ΚΑΙ ΤΩΝ ΟΜΟΙΩΝ ΙΔΙΟΚΤΗΤΩΝ ΥΠΟΔΕΙΧΘΕΝΣ ΑΠΟ ΑΥΤΟΥ ΚΑΙ ΗΝΑΙΟΘΡΑ.

Ο ΔΗΛΩΣ

ΠΙΝΑΚΑΣ ΣΥΝΤΕΤΑΓΜΕΝΩΝ ΕΓΣΑ '87

Χ	Y	X	Y
A1	4537952.61	4537952.61	4537952.61
A2	4537952.61	4537952.61	4537952.61
A3	4537952.61	4537952.61	4537952.61
A4	4537952.61	4537952.61	4537952.61

ΠΙΡΦΟΣ ΚΟΛΙΟΥΣΗΣ
 Πολιτικός Μηχανικός
 Κιν: 694 597 4283
 Κιν: 694 994 2020
 τηλ-φας: 2645026015

vector group

Ενδιαφερόμενος: ΜΗΛΟΟΥΤΟΣ ΝΙΚΟΛΑΟΣ

Έργο: Τοπογραφικό Διάγραμμα Αγροτεμαχίου 616

Θέση: ΑΓΡΟΤΕΜΑΧΙΟ 616 Ταύρης - Δήμος Σουφλίου - Π.Ε. Έβρου

Μιλητήρας: ΠΙΡΦΟΣ ΚΟΛΙΟΥΣΗΣ - Πολιτικός Μηχανικός

Θέμα σχέσιου: Τοπογραφικό Διάγραμμα

Κλίμακας: 1:800, 1:1000, 1:8000 ΑΡ. ΣΧΕΔΙΟΥ: Π1

Χρόνος μιλτήρας: ΙΟΥΝΙΟΣ 2020

Σφραγίδα - Υπογραφή

ΓΕΩΡΓΙΟΣ Π. ΚΟΛΙΟΥΣΗΣ
 ΑΡΧ. ΠΟΛΙΤΙΚΩΝ ΜΗΧΑΝΙΚΩΝ Ε.Ε.
 Α.Μ.Α. 100386901
 Α.Π.Ε. 100386901
 Τηλ: 694 597 4283
 E-mail: gkoliosis@koliosis.com

Συνοδεύει την με αριθμό
10697/28-8-2020
 πράξη χαρακτηρισμού
 του Δασαρχείου Σουφλίου
ΘΕΩΡΗΘΗΚΕ
Η ΑΝΑΠΛΗΡΩΤΡΙΑ ΔΑΣΑΡΧΗΣ

Γιαννούλα Σ. Διαγκάκη
 Δασοπόνος με Α' βαθμό

