

ΠΙΝΑΚΑΣ ΣΥΝΤΕΤΑΓΜΕΝΩΝ ΚΟΡΥΦΩΝ ΙΔΙΟΚΤΗΣΙΑΣ (ΕΓΣΑ '87)

ΣΗΜΕΙΟ	X	Y	ΜΗΚΟΣ
1	638318.647	4544568.181	99.83
2	638415.741	4544544.952	27.51
3	638408.533	4544518.405	77.02
4	638391.384	4544443.317	116.44
5	638384.736	4544430.988	14.01
6	638356.172	4544318.103	36.68
7	638319.540	4544319.917	12.89
8	638308.254	4544326.135	11.43
9	638296.852	4544327.003	18.91
10	638284.466	4544341.292	21.61
11	638265.807	4544352.188	47.77
12	638277.676	4544398.464	79.76
13	638296.245	4544476.031	94.83
1	638318.647	4544568.181	

$E = 1/2 \sum (X_i + X_{i+1})(Y_i - Y_{i+1})$
 $E = 22962.00 \text{ τ.μ.}$

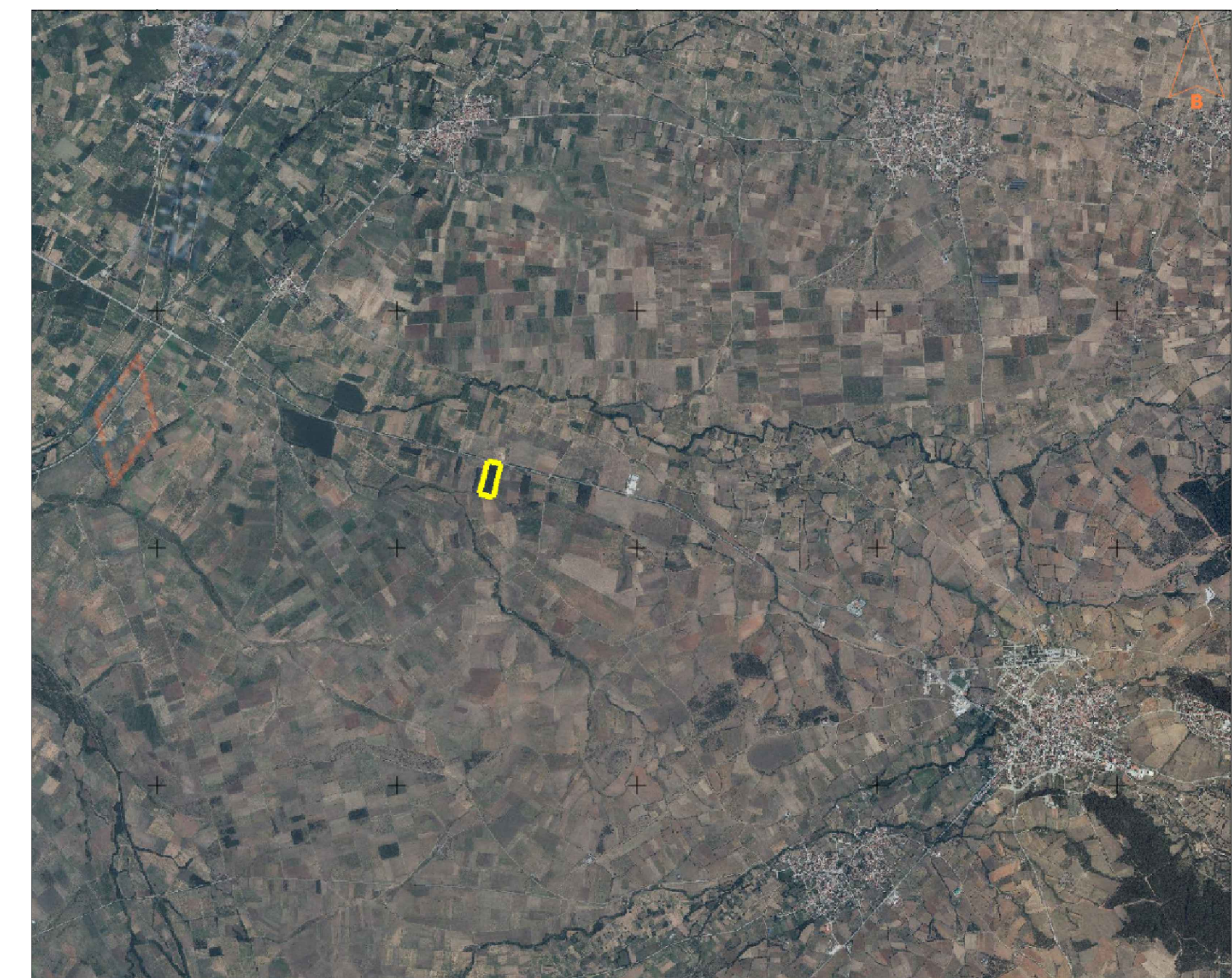

ΤΟΠΟΓΡΑΦΙΚΟ ΔΙΑΓΡΑΜΜΑ ΑΓΡΟΤΕΜΑΧΙΟΥ ΙΔΙΟΚΤΗΣΙΑΣ ΜΠΑΤΖΙΟΥ ΔΗΜΟΥ ΥΠΟ ΣΤΟΙΧΕΙΑ 1,2,3,4,5,6,7,8,9,10,11,12,13,1 ΘΕΣΗ "ΚΟΤΣΙΦΟΡΕΜΑ" ΚΤΗΜ .ΠΕΡ. ΠΡΩΤΑΤΟΥ ΕΜΒΑΔΟ ΑΓΡΟΤΕΜΑΧΙΟΥ 22.962,00 τ.μ.

ΟΡΟΙ ΔΟΜΗΣΕΩΣ (ΕΚΤΟΣ ΣΧΕΔΙΟΥ)

Π.Δ. 24-5-85 ΦΕΚ 270Δ 31-5-85
 ΚΑΤΑ ΚΑΝΟΝΑ (ΑΡΘΡΟ 1) ΜΕΓΙΣΤΗ ΚΑΛΥΨΗ 10 % ΣΥΝΤΕΛΕΣΤΗΣ ΔΟΜΗΣΗΣ 0,20

ΥΠΟΜΝΗΜΑ :

Η εξέλιξη από το ΕΓΣΑ 87 πραγματοποιήθηκε με σύστημα GPS κίνοντας χρήση του υπάρχοντος τριγωνομετρικού σημείου της Γ.Υ.Σ. ΣΑΠΙΑ ΣΑΠΙΑ (09) με συντεταγμένες X=641209.543 Y=4542985.033 H=122,35
 Δεν έγινε αυτοτελής τριγωνομετρική διαδρομή παραμέτρων με την μέθοδο ελαχίστων τετραγώνων

ΒΕΒΑΙΩΣΗ ΑΡΤΙΟΤΗΤΑΣ :

Ο υπογεγραμμένος Πολιτικός Μηχανικός Δρ. ΤΣΙΤΣΙΡΙΓΓΟΣ Χρήστος έχοντας υπ' όψη τις διατάξεις του Ν.651/77 Β.Β.Α.Ι.Ο.Ν.Ο. ότι το αγροτεμάχιο που φαίνεται στο διάγραμμα αυτό με στοιχεία 1,2,3,4,5,6,7,8,9,10,11,12,13,1 εμβαδού 22.962,00 τμ είναι έργο και οικοδόμημα και δεν υπάρχει στις διατάξεις του Ν.1337/83.

ΣΦΡΑΓΙΔΑ ΥΠΟΓΡΑΦΗ

ΗΜΕΡΟΜΗΝΙΑ : 25 - 10 - 2019

ΚΛΙΜΑΚΑ : 1:500

ΑΡΧΕΙΟ : ΜΠΑΤΖΙΟΣ ΔΗΜΟΣ