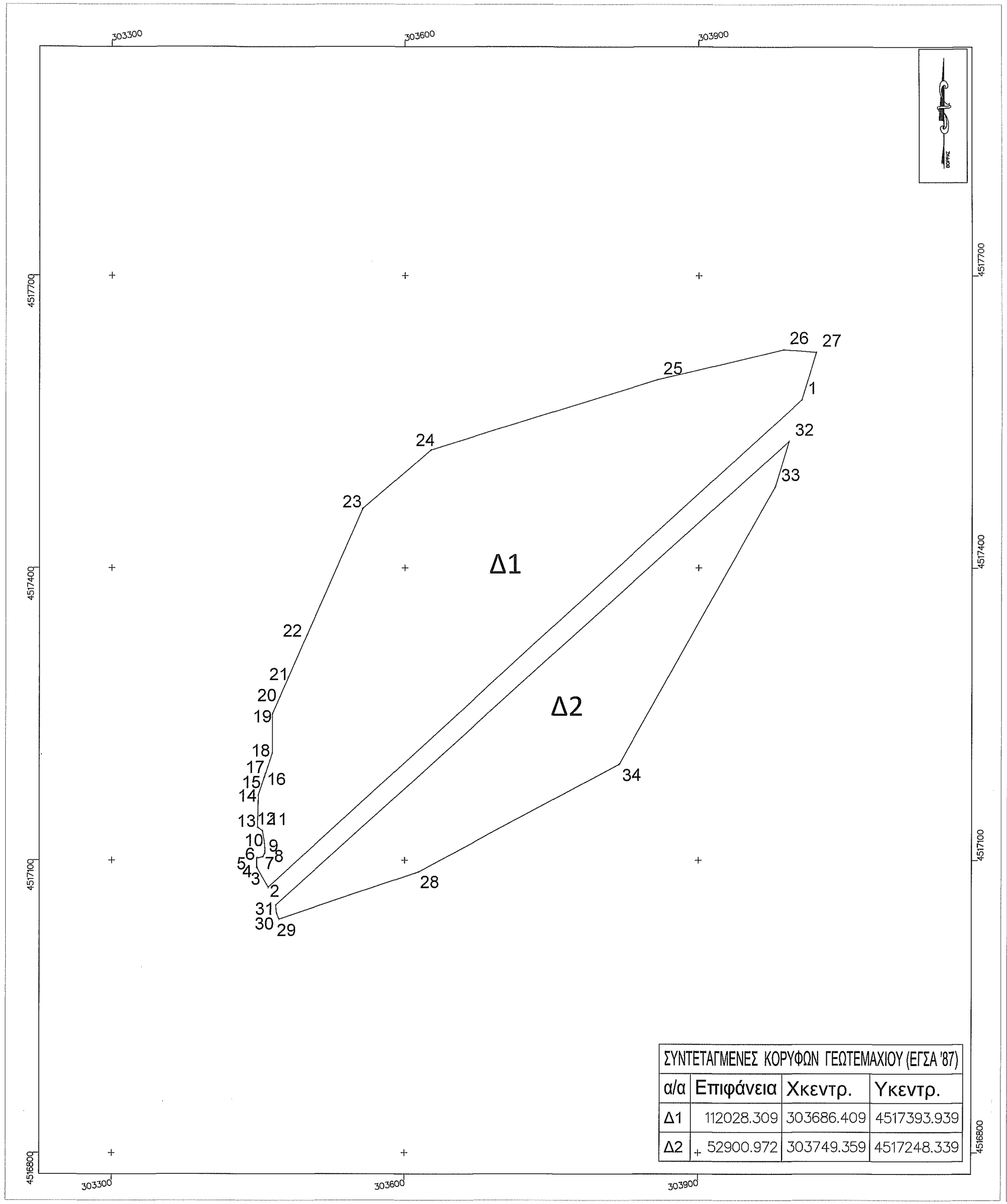

ΣΥΝΤΕΤΑΓΜΕΝΕΣ ΚΟΡΥΦΩΝ ΓΕΩΤΕΜΑΧΙΟΥ (ΕΓΣΑ '87)			
α/α	Επιφάνεια	Χκεντρ.	Υκεντρ.
Δ1	112028.309	303686.409	4517393.939
Δ2	52900.972	303749.359	4517248.339

ΣΥΝΤΕΤΑΓΜΕΝΕΣ ΚΟΡΥΦΩΝ ΓΕΩΤΕΜΑΧΙΟΥ (ΕΓΣΑ '87)							
α/α	Στοιχεία	X	Y	α/α	Στοιχεία	X	Y
	ΠΟΛΥΓΩΝΟ Δ1			[-]	21	303481.567	4517287.903
Layer:	Δ			[-]	22	303500.669	4517331.615
Επιφάνεια:	112.028,309 τ.μ.			[-]	23	303557.097	4517460.744
Περίμετρος:	1711.172			[-]	24	303626.530	4517520.642
Κεντροειδές:	303686.409,4517393.939			[-]	25	303857.735	4517592.904
Κορυφές:				[-]	26	303986.220	4517624.133
[-]	1	304004.706	4517572.502	[-]	27	304019.537	4517621.428
[-]	2	303461.047	4517072.283	----------			
[-]	3	303449.673	4517092.022	**********			
[-]	4	303449.200	4517093.132	----------			
[-]	5	303449.408	4517102.472		ΠΟΛΥΓΩΝΟ Δ2		
[-]	6	303450.822	4517102.243	Layer:	Δ		
[-]	7	303455.660	4517103.639	Επιφάνεια:	52.900,972 τ.μ.		
[-]	8	303457.520	4517107.081	Περίμετρος:	1479.494		
[-]	9	303457.800	4517110.896	Κεντροειδές:	303749.359,4517248.339		
[-]	10	303456.962	4517119.641	Κορυφές:			
[-]	11	303455.195	4517130.061	[-]	28	303614.341	4517088.011
[-]	12	303450.120	4517133.847	[-]	29	303472.080	4517039.432
[-]	13	303450.109	4517133.855	[-]	30	303469.436	4517045.639
[-]	14	303450.850	4517167.051	[-]	31	303468.710	4517053.852
[-]	15	303456.568	4517184.233	[-]	32	303991.716	4517529.653
[-]	16	303457.126	4517185.911	[-]	33	303977.665	4517483.301
[-]	17	303458.224	4517189.210	[-]	34	303819.407	4517198.666
[-]	18	303465.265	4517210.366	----------			
[-]	19	303465.103	4517250.227	**********			
[-]	20	303472.690	4517267.589	----------			

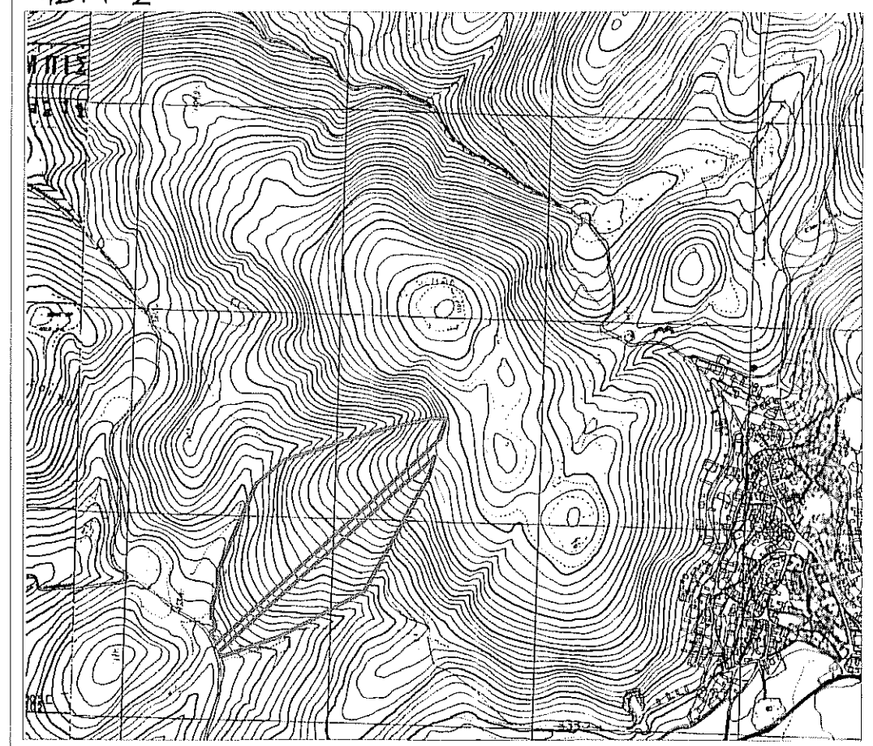

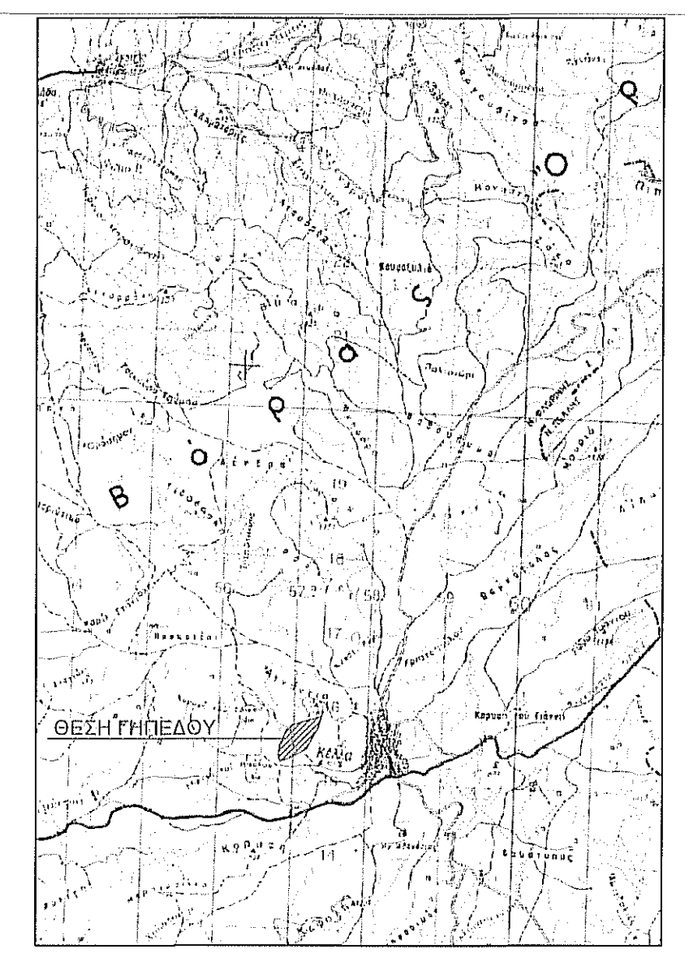

ΧΑΡΤΗΣ Γ.Υ.Σ. ΚΛΙΜΑΚΑ 1 : 50.000 Φ.Χ. ΒΕΥΗΣ

ΕΡΓΟΔΟΤΗΣ:

EUROPEAN SOLAR FARMS GREECE ApS

ΕΡΓΟ:

ΦΩΤΟΒΟΛΤΑΙΚΟΣ ΣΤΑΘΜΟΣ
ΠΑΡΑΓΩΓΗΣ ΗΛΕΚΡΙΚΗΣ ΕΝΕΡΓΕΙΑΣ ΙΣΧΥΟΣ 7.50 MWp

Ο ενεργήσας την αυτοψία

ΠΑΝΑΓΙΩΤΗΣ ΠΑΠΑΙΩΑΝΝΟΥ
ΔΑΣΟΛΟΓΟΣ

ΜΕΛΕΤΗΤΗΣ:

ΚΑΛΦΑΣ ΓΕΩΡΓΙΟΣ
ΑΓΡΟΝΟΜΟΣ & ΤΟΠΟΓΡΑΦΟΣ ΜΗΧΑΝΙΚΟΣ

ΤΟΠΟΘΕΣΙΑ:

Τ.Κ. ΚΕΛΛΗΣ Δ.Ε. ΑΜΥΝΤΑΙΟΥ ΔΗΜΟΥ ΑΜΥΝΤΑΙΟΥ
(εκτός ορίων οικισμού - θέση "Αγνάντια 2")

ΘΕΜΑ:

ΤΟΠΟΓΡΑΦΙΚΟ ΔΙΑΓΡΑΜΜΑ

ΑΡ. ΣΧΕΔΙΟΥ

T1

ΧΡΟΝΟΣ ΜΕΛΕΤΗΣ: 2020

ΚΛΙΜΑΚΑ: 1: **3.000**

ΕΛΕΓΧΟΣ

ΘΕΩΡΗΘΗΚΕ
Ανήκει στο αριθ. 88165/28-7-2020
Εγγραφό μας
Φλώρινα 28/7/2020
Ο Δ/ΝΤΗΣ ΔΑΣΩΝ
ΠΛΟΥΦΤΣΗ ΣΟΦΙΑ
ΕΠΙΒΑΛΛΟΝΤΟΛΟΓΟΣ - ΔΑΣΟΛΟΓΟΣ

ΣΦΡΑΓΙΔΑ - ΥΠΟΓΡΑΦΗ

ΓΕΩΡΓΙΟΣ ΑΣΤ. ΚΑΛΦΑΣ
ΔΙΠΛΩΜΑΤΟΥΧΟΣ ΑΓΡΟΝΟΜΟΣ ΚΑΙ
ΤΟΠΟΓΡΑΦΟΣ ΜΗΧΑΝΙΚΟΣ
ΠΟΛΥΤΕΧΝΙΚΗΣ ΣΧΟΛΗΣ Α.Π.Θ.
ΜΕΛΟΣ Τ.Ε.Ε. ΑΡ. ΜΗΤΡΩΟΥ 116545
Κ. ΚΑΡΤΙΟΥ 18 505 00 ΣΕΡΒΙΑ
ΤΗΛ. 6979884215
ΑΦΜ 108579688 ΔΟΥ ΚΟΖΑΝΗΣ