ΥΠΟΜΝΗΜΑ

Α,Β,...	Κορυφές Οικοπέδου
Κ1,Κ2,...	Κορυφές Κτίσματος
(+65,98μ.)	Υψόμετρο Υφιστάμενο
	Κτίσμα υπό ανέγερση
2	Θέση λήψης φωτογραφίας
	Αρ. Ορόφων/Κεραμοσκεπή
1/K	
	Όρια Ιδιοκτησίας

ΦΩΤΟΓΡΑΦΙΕΣ ΑΚΙΝΗΤΟΥ

Φωτογραφία Από Θέση Λήψης -1-

Φωτογραφία Από Θέση Λήψης -2-

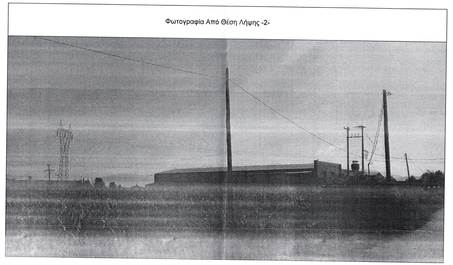

ΑΠΟΣΠΑΣΜΑ ΟΡΘΟΦΩΤΟΧΑΡΤΗ ΚΛΙΜΑΚΑ : 1/5000

ΘΕΣΗ ΓΕΩΤΕΜΑΧΙΟΥ

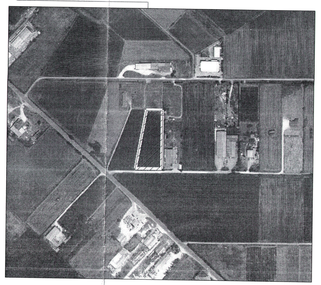

ΑΠΟΣΠΑΣΜΑ ΧΑΡΤΗ ΑΝΑΔΑΣΜΟΥ ΓΙΑΝΝΟΥΛΗΣ ΛΑΡΙΣΑΣ 1978 ΚΛΙΜΑΚΑ : 1/5000

ΘΕΣΗ ΓΕΩΤΕΜΑΧΙΟΥ

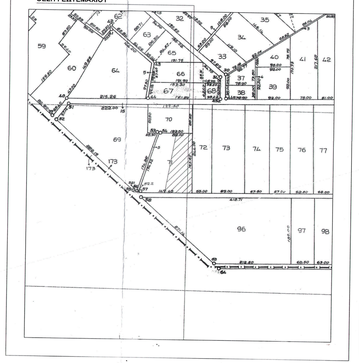

ΤΟΠΟΓΡΑΦΙΚΟ ΔΙΑΓΡΑΜΜΑ κλίμακα: 1/500

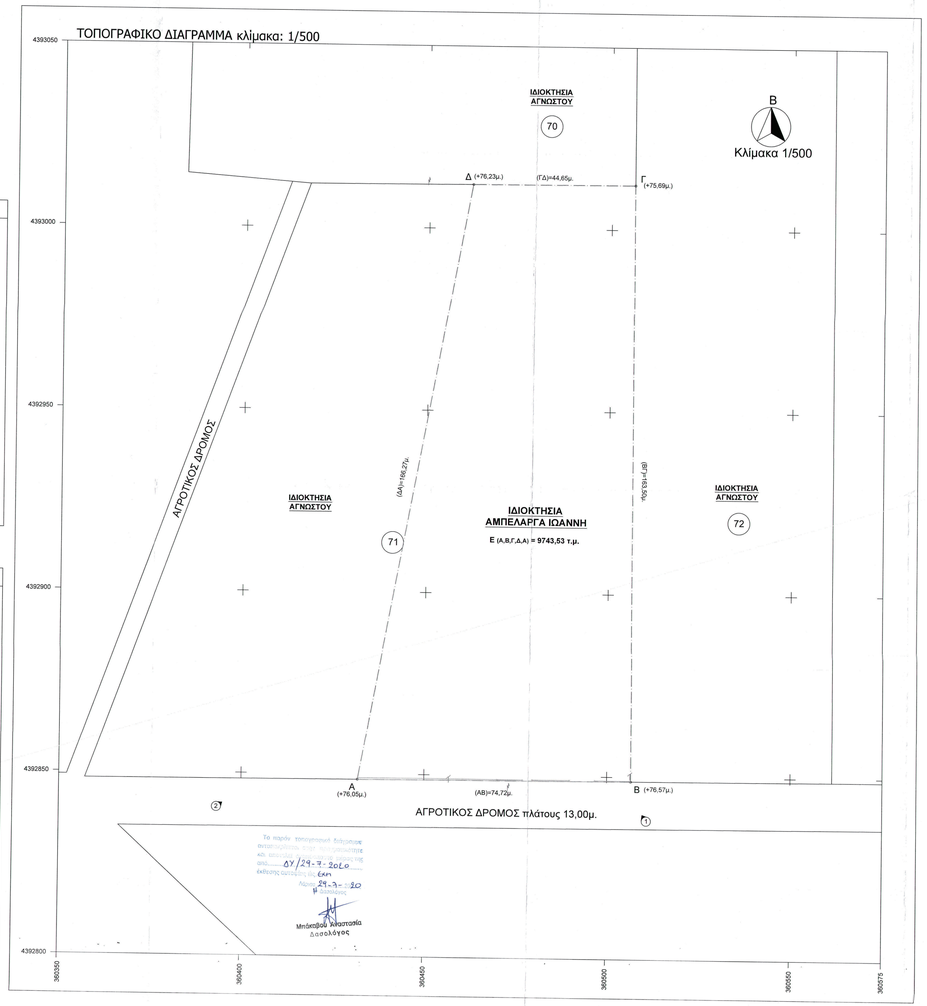

Το παρόν τοπογραφικό διάγραμμα αντιστοιχεί πλήρως με την από ... εκτύπωσης αυτόθεν της ...
ΔΥ/29-7-2020
Λάρισα 29-7-20
Η Διευθύντρια
Μπάκαρη Χαριστούλα
Δ.ΣΟΛΟΜΟΥ

'ΟΡΟΙ ΔΟΜΗΣΗΣ

ΕΚΤΟΣ ΟΡΙΩΝ ΟΙΚΙΣΜΟΥ (Π.Δ. 24.05.1985 - ΦΕΚ 270Δ/31.05.1985 & Ν. 3212 - ΦΕΚ306Α/31.12.2003)

ΦΕΚ ΑΑΠ 225/17-06-2013 (Άρθρο 2) ΠΕΡΙΟΧΕΣ ΕΛΕΓΧΟΥ ΚΑΙ ΠΕΡΙΟΡΙΣΜΟΥ ΤΗΣ ΔΟΜΗΣΗΣ (ΠΕΠΔ)

ΠΕΠΔ-Β Εμπόριο - Μεταποίηση

- **Αρτιότητα κατά κανόνα** : *(Για πρόσωπο σε κοινόχρηστο δρόμο)*
  Εμβαδόν = 4000τ.μ. - Πρόσωπο = 25,00μ.
  (Για πρόσωπο σε Διεθνείς, Εθνικές Επαρχιακές, Δημοτικές και Κοινοτικές οδούς ως και σε εγκαταλελειμένα τμήματά τους και σε οδοδρομικές γραμμές)
  Εμβαδόν = 4000τ.μ. - Πρόσωπο = 45,00μ. - Βάθος = 50,00μ.
- **Αρτιότητα κατά παρέκκλιση** : *(Χωρίς πρόσωπο σε δρόμο)*
  Εμβαδόν = 4000τ.μ. (Προ 31.12.2003)
  (Για πρόσωπο σε Διεθνείς, Εθνικές Επαρχιακές, Δημοτικές και Κοινοτικές οδούς ως και σε εγκαταλελειμένα τμήματά τους και σε οδοδρομικές γραμμές)
  Εμβαδόν = 2000τ.μ. - Πρόσωπο = 25,00μ. - Βάθος = 40,00μ. (Προ 17.10.1978)
  Εμβαδόν = 1200τ.μ. - Πρόσωπο = 20,00μ. - Βάθος = 35,00μ. (Προ 12.09.1964)
  Εμβαδόν = 750τ.μ. - Πρόσωπο = 10,00μ. - Βάθος = 15,00μ. (Προ 12.11.1962)
  (Εντός της ζώνης πλάνων και οικισμών)
  Εμβαδόν = 2000τ.μ.
- **Επιτρεπόμενες χρήσεις:**
- Κτίρια, υποδομές και λοιπές εγκαταστάσεις της γεωργικής παραγωγής (π.χ. γεωργικές αποθήκες, θερμοκήπια, συντελεστάσια, υδατοδεξαμενές).
- Βιομηχανίες, βιοτεχνίες και επαγγελματικά εργαστήρια χαμηλής όχλησης (υπό προϋποθέσεις και μέσης – βλέπε ειδική ρύθμιση).
- Γραφεία και χρηματοπιστωτικά ιδρύματα.
- Υπεραγορές και πολυκαταστήματα.
- Κτίρια και λοιπές εγκαταστάσεις εμπορικών εκθέσεων.
- Κτίρια και λοιπές εγκαταστάσεις εστίασης και αναψυχής (ως τμήματα των υπόλοιπων επιτρεπόμενων χρήσεων).
- Κτίρια και λοιπές εγκαταστάσεις χονδρικού εμπορίου και διαμετακόμισης.
- Υπαίθριες εγκαταστάσεις αποθήκευσης – εμπορίας οικοδομικών υλικών.
- Κτίρια και λοιπές εγκαταστάσεις συντήρησης, επισκευής και ελέγχου οχημάτων.

- **Συντελεστής δόμησης** : σ.δ. = 0,01
- **Λοιποί όροι δόμησης** : Σύμφωνα με το ΠΔ/24-05-1985 (ΦΕΚ-270/31-05-1985 (Άρθρο 1)

ΕΜΒΑΔΟΝ ΓΕΩΤΕΜΑΧΙΟΥ : **Ε(Α,Β,Γ,Δ,Α) = 9743,53 τ.μ.**

Παρατηρήσεις:

- Το διάγραμμα είναι εντυπωμένο στο κρατικό σύστημα συντεταγμένων Ε.Γ.Σ.Α. '87
- Οι διαστάσεις και το εμβαδόν των γεωτεμαχίων υπολογίστηκαν αναλυτικά από τις συντεταγμένες των κορυφών
- Η εξάρτηση από το Ε.Γ.Σ.Α. '87 πραγματοποιήθηκε με σύστημα GPS και χρήση ιδιωτικού δικτύου σταθμών αναφοράς.

ΔΗΛΩΣΗ ΙΔΙΟΚΤΗΤΗ

Ο κάτωθι υπογεγραμμένος Αμπελαργάς Ιωάννης, δηλώνουαι υπεύθυνα ότι :

- τα αρχικά και υλοποιημένα όρια του γεωτεμαχίου με στοιχεία "Α-Β-Γ-Δ-Α" και με εμβαδόν 9.743,53 τ.μ., το οποίο βρίσκεται στη Γιάννουλη, της Δημοτικής Ενότητας Γιάννουλης του Δήμου Λαρισαίων, Π.Ε. Λάρισας, υποδείχθησαν από εμένα, και
- ευθύναομαι για την ακρίβεια των δηλουμένων ορίων του γεωτεμαχίου

- οι Δηλούντες -

ΔΗΛΩΣΗ ΜΗΧΑΝΙΚΟΥ (Ν. 651/77)

Η Υπογράφουσα, Ιωάννα Αργυρακούλη, Δπλ. Πολιτικός Μηχανικός, δηλώνω σύμφωνα με τον νόμο για το γεωτεμάχιο με στοιχεία "Α-Β-Γ-Δ-Α", με εμβαδόν 9.743,53 τ.μ., που βρίσκεται στη Γιάννουλη της Δημοτικής Ενότητας Γιάννουλης, του Δήμου Λαρισαίων, Π.Ε.Λάρισας, ότι:

1. είναι άρτιο και οικοδομήσιμο κατά κανόνα, σύμφωνα με τις ισχύουσες πολεοδομικές διατάξεις
2. βρίσκεται εκτός σχεδίου πόλεως, εκτός ορίων του οικισμού Γιάννουλης, του Δήμου Λαρισαίων και Π.Ε. Λάρισας, εντός ΓΠΣ σε Περιοχή Ελέγχου και Περιορισμού Δόμησης ΠΕΠΔ-Β .
3. δεν εμπίπτει στις διατάξεις του Ν. 1337/83 και δεν αφείλει εισφορές σε γη και χρήμα.
4. εμπίπτει σε περιοχή λειτουργίας Εθνικού Κτηματολογίου και έχει αριθμό ΚΑΕΚ: 310321904034
5. εντός του γεωτεμαχίου δεν διέρχεται αγωγός φυσικού αερίου ή ρέμα.
6. εντός του γεωτεμαχίου δεν διέρχεται εναέρια γραμμή υψηλής τάσης της ΔΕΗ.
7. δεν έχει πρόσωπο σε Εθνική οδό.
8. έχει απόσταση 70,39μ. από την οδό Λάρισας - Κοζάνης.
9. το γεωτεμάχιο με στοιχεία "Α-Β-Γ-Δ-Α" αποτελεί τμήμα του τεμαχίου υπ' αρ. 71 του Αναδασμού Γιάννουλης Λάρισας (ΣΑΑΚ Αμπελώνα) του έτους 1978.

-Ο Μηχανικός-

ΙΩΑΝΝΑ Δ. ΑΡΓΥΡΑΚΟΥΛΗ
ΔΙΠΛ. ΠΟΛΙΤΙΚΟΣ ΜΗΧΑΝΙΚΟΣ
ΠΑΝ/ΜΙΟΥ ΠΑΤΡΩΝ
ΜΕΛΟΣ Τ.Ε.Ε. ΑΡΙΘΜΟΣ ΜΗΤΡΩΟΥ 127558
ΠΑΠΑΚΥΡΙΑΖΗ 40 - 412 22 ΛΑΡΙΣΑ
ΤΗΛ. 6974 810472
Α.Φ.Μ.-128995800 - Α' ΔΟΥ ΛΑΡΙΣΑΣ

ΣΥΝΤΕΤΑΓΜΕΝΕΣ ΚΟΡΥΦΩΝ ΓΗΠΕΔΟΥ (Α,Β,Γ,Δ,Α) (Ε.Γ.Σ.Α. '87)

ΣΗΜΕΙΟ	Χ	Υ
Α	360431.84	4392848.51
Β	360506.56	4392848.78
Γ	360506.36	4393012.27
Δ	360461.86	4393012.05

Ε (Α,Β,Γ,Δ,Α) = 9743,53 τ.μ.

Μήκη Πλευρών Γηπέδου (Α,Β,Γ,Δ,Α)

(Α,Β)	74,72 μ.
(Β,Γ)	163,50 μ.
(Γ,Δ)	44,50 μ.
(Δ,Α)	166,27 μ.

Περίμετρος Γηπέδου : 448,99 μ.

Υπεύθυνη δήλωση του άρθρου 8 του ν. 1599/1986 (Α΄ 75)

Η κάτωθι υπογεγραμμένη, Ιωάννα Αργυρακούλη του Δημητρίου, δηλώνω υπεύθυνα ότι :

- Το αγροτεμάχιο με στοιχεία Α-Β-Γ-Δ-Α" έκτασης 9743,53τ.μ., βρίσκεται σε περιοχή εκτός ανάρτησης δασικών χαρτών, σύμφωνα με την υπ' αρ. 7068/229076 απόφαση Μερικής κύρωσης του Δασικού Χάρτη της Π.Ε. Λάρισας, πλην των προ-Καποδιστριακών ΟΤΑ Αμπελώνος Αργυροπουλίου, Γιάννουλης, Τυρνάβου και Φαλάνης, συνολικής έκτασης 5.104,414 στρ. (ΦΕΚ 142/2.2.2018).

- η Δηλούσα -

ΙΩΑΝΝΑ Δ. ΑΡΓΥΡΑΚΟΥΛΗ
ΔΙΠΛ. ΠΟΛΙΤΙΚΟΣ ΜΗΧΑΝΙΚΟΣ
ΠΑΝ/ΜΙΟΥ ΠΑΤΡΩΝ
ΜΕΛΟΣ Τ.Ε.Ε. ΑΡΙΘΜΟΣ ΜΗΤΡΩΟΥ 127558
ΠΑΠΑΚΥΡΙΑΖΗ 40 - 412 22 ΛΑΡΙΣΑ
ΤΗΛ. 6974 810472
Α.Φ.Μ.-128995800 - Α' ΔΟΥ ΛΑΡΙΣΑΣ

ΕΡΓΟΔΟΤΗΣ	ΑΜΠΕΛΑΡΓΑΣ ΙΩΑΝΝΗΣ – ΑΜΠΕΛΑΡΓΑ ΜΑΡΙΝΑ
ΕΡΓΟ	ΑΠΟΤΥΠΩΣΗ ΑΓΡΟΤΕΜΑΧΙΟΥ
ΘΕΣΗ	ΓΙΑΝΝΟΥΛΗ ΕΚΤΟΣ ΣΧΕΔΙΟΥ, ΔΗΜΟΤΙΚΗ ΕΝΟΤΗΤΑ ΓΙΑΝΝΟΥΛΗΣ ΔΗΜΟΥ ΛΑΡΙΣΑΙΩΝ, Π.Ε. ΛΑΡΙΣΑΣ

ΜΕΛΕΤΗΤΗΣ

ΙΩΑΝΝΑ ΑΡΓΥΡΑΚΟΥΛΗ
ΠΟΛΙΤΙΚΟΣ ΜΗΧΑΝΙΚΟΣ

ΘΕΜΑ ΣΧΕΔΙΟΥ	ΑΡΙΘΜΟΣ ΣΧΕΔΙΟΥ
ΤΟΠΟΓΡΑΦΙΚΟ ΔΙΑΓΡΑΜΜΑ	**Τ-1**
ΗΜΕΡΟΜΗΝΙΑ: ΙΑΝΟΥΑΡΙΟΣ 2020	ΚΛΙΜΑΚΑ: 1:500

ΘΕΩΡΗΣΗ

Το παρόν τοπογραφικό διάγραμμα εποπτεύθη μελέτης μου στις ... ημερομηνία ...

ΣΦΡΑΓΙΔΑ - ΥΠΟΓΡΑΦΗ

ΙΩΑΝΝΑ Δ. ΑΡΓΥΡΑΚΟΥΛΗ
ΔΙΠΛ. ΠΟΛΙΤΙΚΟΣ ΜΗΧΑΝΙΚΟΣ
ΠΑΝ/ΜΙΟΥ ΠΑΤΡΩΝ
ΜΕΛΟΣ Τ.Ε.Ε. ΑΡΙΘΜΟΣ ΜΗΤΡΩΟΥ 127558
ΠΑΠΑΚΥΡΙΑΖΗ 40 - 412 22 ΛΑΡΙΣΑ
ΤΗΛ. 6974 810472
Α.Φ.Μ.-128995800 - Α' ΔΟΥ ΛΑΡΙΣΑΣ