

4183400

Τα όρια υπεδείχθησαν από τον ιδιοκτήτη και έχουν υλοποιηθεί σωστά.  
Ο ΙΔΙΟΚΤΗΤΗΣ

1.  $x=213273.30$   
 $y=4183336.47$   
2.  $x=213280.42$   
 $y=4183342.90$   
3.  $x=213288.36$   
 $y=4183358.49$



ΙΔΙΟΚΤΗΣΙΑ  
ΜΑΡΟΥΔΑ ΔΙΟΝΥΣΙΟΥ  
ΤΟΥ ΣΠΥΡΟΥ

4183350

4183300

Πίνακας Συντεταγμένων των κορυφών του Α,Β,Γ.....Μ,Ν,Α  
Εμβαδόν Γηπέδου = 5300,10 τ.μ. - Περίμετρος = 318,49 μ.

α/α	X	Y	Αποστάσεις
A	213255.49	4183367.32	
B	213263.60	4183352.24	A - B: 17.12
Γ	213272.63	4183338.89	B - Γ: 16.29
Δ	213281.81	4183308.57	Γ - Δ: 31.49
E	213281.93	4183300.77	Δ - E: 7.79
Z	213279.98	4183291.90	E - Z: 9.09
H	213282.85	4183288.37	Z - H: 4.54
Θ	213296.45	4183278.45	H - Θ: 16.83
I	213317.50	4183277.24	Θ - I: 21.08
K	213327.29	4183280.49	I - K: 10.31
Λ	213340.97	4183303.19	K - Λ: 26.51
M	213360.14	4183321.98	Λ - M: 26.83
N	213365.47	4183337.81	M - N: 16.73
A	213255.49	4183367.32	N - A: 113.87

4183250

213250

213300

213350

213400

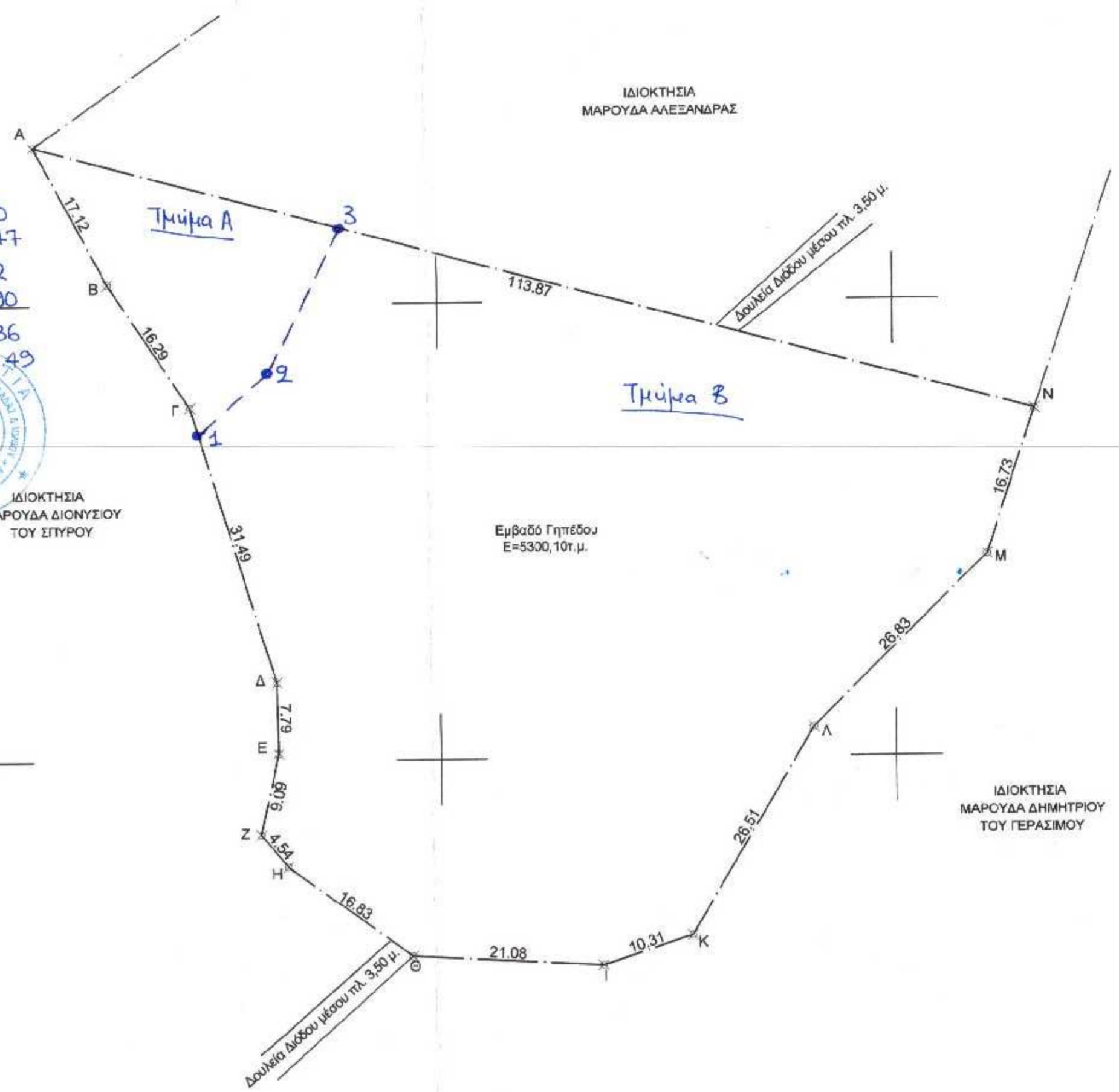

ΙΔΙΟΚΤΗΣΙΑ  
ΜΑΡΟΥΔΑ ΑΛΕΞΑΝΔΡΑΣ

Εμβαδόν Γηπέδου  
E=5300,10τ.μ.

ΙΔΙΟΚΤΗΣΙΑ  
ΜΑΡΟΥΔΑ ΔΗΜΗΤΡΙΟΥ  
ΤΟΥ ΓΕΡΑΣΙΜΟΥ



**ΥΠΕΥΘΥΝΗ ΔΗΛΩΣΗ ΤΟΥ ΑΡΘΡΟΥ 8 ΤΟΥ Ν.1599/1986**  
Δηλώνω υπεύθυνα ότι για την έκταση που περιγράφεται στο παρόν Τοπογραφικό Διάγραμμα δεν έχουν αναρτηθεί βασικοί χάρτες.

Ο μηχανικός



**ΔΗΛΩΣΗ Ν. 651/77**  
Το με στοιχεία "Α,Β,Γ.....Μ,Ν,Α" γήπεδο, εμβαδού E=5300,10 τ.μ., ευρίσκεται εκτός οικισμού της Κ. Κοιλιωμένου και είναι άρτο και οικοδομήσιμο κατά τις κείμενες πολεοδομικές διατάξεις.  
Το ως άνω ακίνητο δεν υπάγεται στις διατάξεις του Ν.1337/1983 και κατά συνέπεια δεν οφείλει εισφορά σε γη και χρέμη.

Ζάκυνθος, 10 Μαΐου 2018  
Ο Μηχανικός



**ΑΠΟΣΠΑΣΜΑ ΧΑΡΤΗ ΓΥΣ ΚΛΙΜΑΚΑΣ 1:5.000**

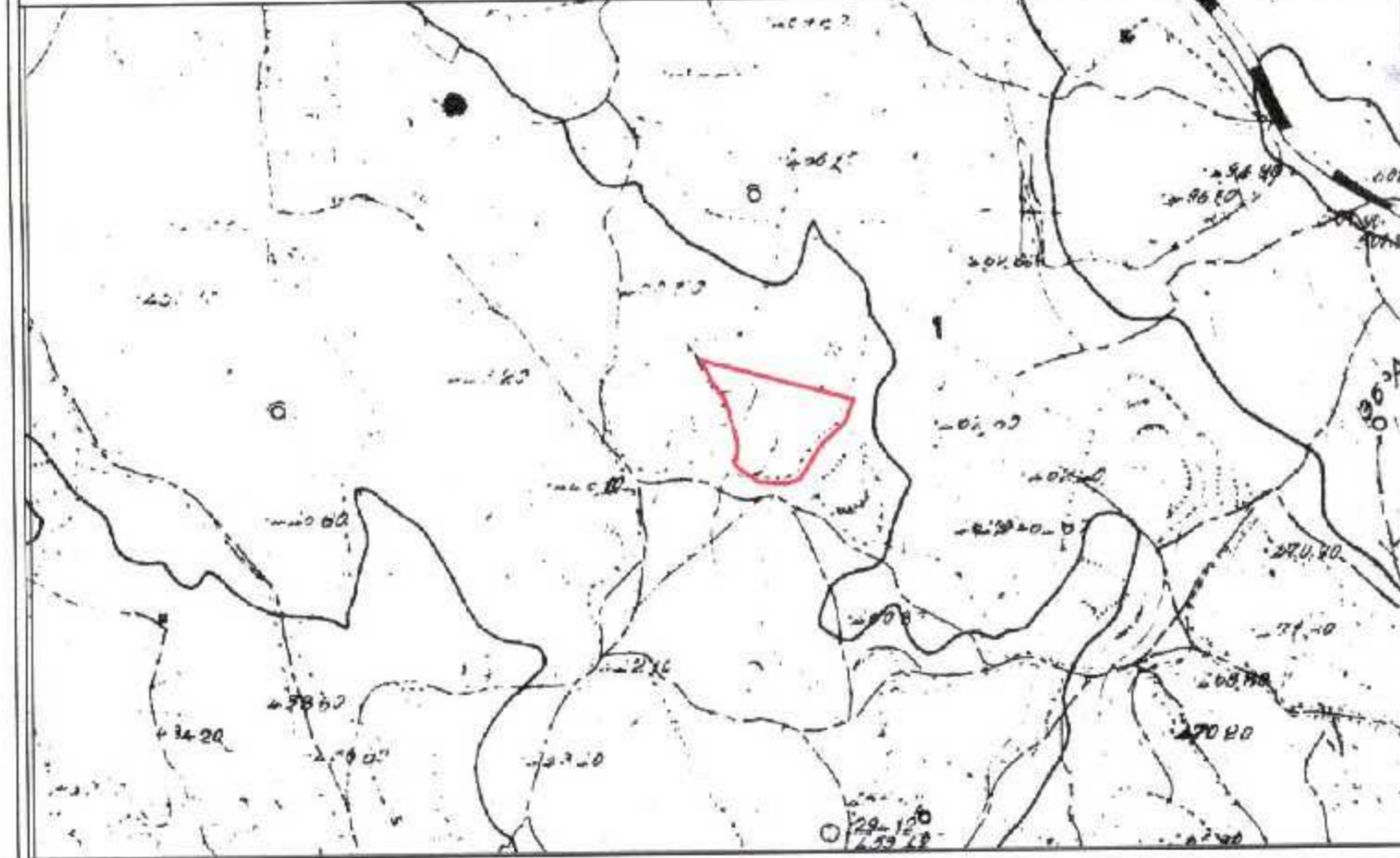

**ΠΑΡΑΤΗΡΗΣΕΙΣ**  
1) Τα όρια των ιδιοκτησιών είναι εν μέρει υλοποιημένα με μαντρότοιχους και συρματοπλέγματα.  
2) Η εξάρτηση στο Κρατικό Σύστημα Συντεταγμένων ΕΓΣΑ87 πραγματοποιήθηκε με διπλόσυχνο GPS και συγκεκριμένα με τη μέθοδο "RTK" κάνοντας χρήση του υφιστάμενου/μόνιμου Δικτύου Σταθμών Αναφοράς ΗΕΡΟΣ.  
3) Δεν έγινε έλεγχος Αρχαιολογίας, Τίτλων ιδιοκτησίας και Δασαρχείου.  
4) Απόσταση από θάλασσα: 3897 μέτρα.

**ΔΗΜΗΤΡΙΟΣ ΚΩΝ. ΜΑΡΟΥΔΑΣ**  
& ΣΥΝΕΡΓΑΤΕΣ  
Τοπογράφος Μηχανικός

Κιν. 6972203508  
Τηλ/Φαξ. 2695-400231  
email. maroudasdim@yahoo.gr  
Αγ. Διονυσίου 2 & Α. Ι. Λογοθετών  
Ζάκυνθος 29100

- Τοπογραφικά - Χαράξεις
- Κτηματολόγιο
- Άδειες - Μελέτες
- Άδειες λειτουργίας καταστημάτων
- Ρυθμίσεις αυθαιρέτων

ΕΡΓΟΔΟΤΗΣ	ΜΑΡΟΥΔΑΣ ΚΩΝΣΤΑΝΤΙΝΟΣ
ΕΡΓΟ	ΠΑΡΑΓΩΓΗ ΤΟΠΟΓΡΑΦΙΚΟΥ ΔΙΑΓΡΑΜΜΑΤΟΣ
ΘΕΣΗ	"ΓΑΙΟΥΡΟΦΑΣ" - Κ. ΚΟΙΛΙΩΜΕΝΟΥ - Δ.Ε. ΑΡΤΕΜΙΣΙΩΝ - Δ. ΖΑΚΥΝΘΟΥ
ΜΕΛΕΤΗΤΕΣ	ΔΗΜΗΤΡΙΟΣ ΚΩΝ. ΜΑΡΟΥΔΑΣ ΤΟΠΟΓΡΑΦΟΣ ΜΗΧΑΝΙΚΟΣ
ΘΕΜΑ ΣΧΕΔΙΟΥ	ΑΡ. ΣΧΕΔΙΟΥ

**ΤΟΠΟΓΡΑΦΙΚΟ ΔΙΑΓΡΑΜΜΑ** **Τ.Δ.3**

ΚΛΙΜΑΚΑ 1:500 - ΜΑΪΟΣ 2018



Το παρόν τοπογραφικό διάγραμμα συνοδεύει την αριθμ. 1411/29-07-2020 Πράξη Χαρακτηρισμού.  
**ΘΕΩΡΗΘΗΚΕ**  
29/07/2020  
Ο ΔΗΜΑΡΧΟΣ  
Βασ. Σκαλ. Σπυριδίου  
με βεβαίωση Α'

ΣΦΡΑΓΙΔΑ-ΥΠΟΓΡΑΦΗ

ΕΓΚΡΙΣΗ