

ΥΠΕΥΘΥΝΗ ΔΗΛΩΣΗ ΤΟΥ ΑΡΘΡΟΥ 8 ΤΟΥ Ν.1599/1986
 Δηλώνω υπεύθυνα ότι για την έκταση που περιγράφεται στο παρόν Τοπογραφικό Διάγραμμα δεν έχουν αναρτηθεί δασικοί χάρτες.

Ο μηχανικός

ΔΗΜΗΤΡΙΟΣ ΚΩΝ. ΜΑΡΟΥΔΑΣ
 ΠΤΥΧΟΠΟΛΙΤΗΣ ΜΗΧΑΝΙΚΟΣ Τ.Ε.
 Μ.Ε.Δ.Ο. Ε.Ε.Τ.Ε.Μ. Α.Μ. 45426
 ΔΡΑΣΗ ΔΙΟΝΥΣΙΟΥ & ΖΑΚΥΝΘΟΥ
 ΑΦΜ 140130034 ΔΟΥ ΖΑΚΥΝΘΟΥ
 ΤΗΛ. 2695400231 - 6972203508

ΔΗΛΩΣΗ Ν. 651/77
 Το με στοιχεία "Α,Β,Γ,.....,Ν,Ξ,Α" γήπεδο, εμβαδού Ε=10419,19τ.μ., ευρίσκεται εκτός οικισμού της Κ. Κοιλιαμένου και είναι άρτιο και οικοδομήσιμο κατά τις κείμενες πολεοδομικές διατάξεις.
 Το ως άνω ακίνητο δεν υπάγεται στις διατάξεις του Ν.1337/1983 και κατά συνέπεια δεν οφείλει εισφορά σε γη και χρήμα.

Ζάκυνθος, 10 Μαΐου 2018
 Ο Μηχανικός

ΔΗΜΗΤΡΙΟΣ ΚΩΝ. ΜΑΡΟΥΔΑΣ
 ΠΤΥΧΟΠΟΛΙΤΗΣ ΜΗΧΑΝΙΚΟΣ Τ.Ε.
 Μ.Ε.Δ.Ο. Ε.Ε.Τ.Ε.Μ. Α.Μ. 45426
 ΔΡΑΣΗ ΔΙΟΝΥΣΙΟΥ & ΖΑΚΥΝΘΟΥ
 ΑΦΜ 140130034 ΔΟΥ ΖΑΚΥΝΘΟΥ
 ΤΗΛ. 2695400231 - 6972203508

Πίνακας Συντεταγμένων των κορυφών του Α,Β,Γ,.....,Ν,Ξ,Α.
 Εμβαδόν Γηπέδου = 10419,19 τ.μ. - Περίμετρος = 446,86 μ.

α/α	X	Y	Αποστάσεις
A	213388.98	4183464.38	---
B	213337.38	4183477.22	A - B: 53.15
Γ	213313.50	4183465.51	B - Γ: 26.59
Δ	213307.95	4183420.34	Γ - Δ: 45.51
E	213304.05	4183410.71	Δ - E: 10.40
Z	213296.86	4183400.69	E - Z: 12.33
H	213296.35	4183398.92	Z - H: 1.83
Θ	213297.12	4183396.09	H - Θ: 2.94
I	213255.49	4183367.32	Θ - I: 50.60
K	213365.47	4183337.81	I - K: 113.87
Λ	213374.10	4183363.52	K - Λ: 27.12
M	213377.76	4183375.66	Λ - M: 12.68
N	213380.77	4183388.23	M - N: 12.92
Ξ	213379.68	4183404.76	N - Ξ: 16.57
A	213388.96	4183464.38	Ξ - A: 60.34

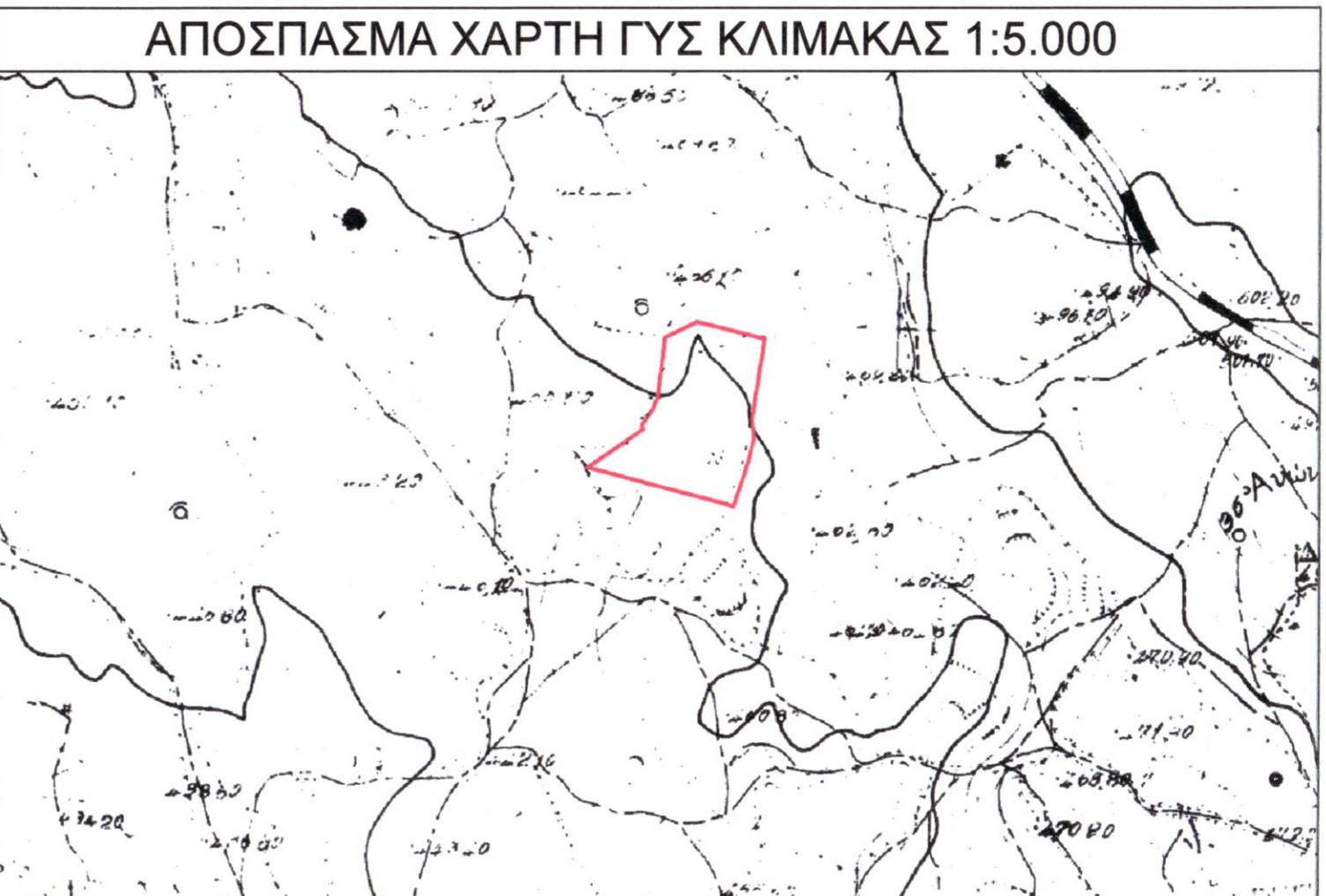

Τα όρια υπεδείχθησαν από τον ιδιοκτήτη και έχουν υλοποιηθεί σωστά.

Ο ΙΔΙΟΚΤΗΤΗΣ

ΠΑΡΑΤΗΡΗΣΕΙΣ

- 1) Τα όρια των ιδιοκτησιών είναι εν μέρει υλοποιημένα με μαντρότοιχους και συρματοπλέγματα.
- 2) Η εξάρτηση στο Κρατικό Σύστημα Συντεταγμένων ΕΓΣΑ87 πραγματοποιήθηκε με διπλόσυχνο GPS και συγκεκριμένα με τη μέθοδο "RTK" κάνοντας χρήση του υφιστάμενου/μόνιμου Δικτύου Σταθμών Αναφοράς HEPOS.
- 3) Δεν έγινε έλεγχος Αρχαιολογίας, Τίτλων ιδιοκτησίας και Δασαρχείου.
- 4) Απόσταση από θάλασσα: 3961 μέτρα.

ΔΗΜΗΤΡΙΟΣ ΚΩΝ. ΜΑΡΟΥΔΑΣ & ΣΥΝΕΡΓΑΤΕΣ
 Τοπογράφος Μηχανικός

Κιν. 6972203508
 Τηλ/Φαξ. 2695-4-00231
 email. maroudasdim@yahoo.gr
 Αγ. Διονυσίου 2 & Α. Ι. Λογοθετών
 Ζάκυνθος 29100

- Τοπογραφικά - Χαράξεις
- Κτηματολόγιο
- Άδειες - Μελέτες
- Άδειες λειτουργίας καταστημάτων
- Ρυθμίσεις αυθαιρέτων

ΕΡΓΟΔΟΤΗΣ	ΜΑΡΟΥΔΑ ΑΛΕΞΑΝΔΡΑ
ΕΡΓΟ	ΠΑΡΑΓΩΓΗ ΤΟΠΟΓΡΑΦΙΚΟΥ ΔΙΑΓΡΑΜΜΑΤΟΣ
ΘΕΣΗ	"ΓΑΙΟΥΡΦΑΣ" - Κ. ΚΟΙΛΙΑΜΕΝΟΥ - Δ.Ε. ΑΡΤΕΜΙΣΙΩΝ - Δ. ΖΑΚΥΝΘΟΥ
ΜΕΛΕΤΗΤΕΣ	ΔΗΜΗΤΡΙΟΣ ΚΩΝ. ΜΑΡΟΥΔΑΣ ΤΟΠΟΓΡΑΦΟΣ ΜΗΧΑΝΙΚΟΣ
ΘΕΜΑ ΣΧΕΔΙΟΥ	ΑΡ. ΣΧΕΔΙΟΥ

ΤΟΠΟΓΡΑΦΙΚΟ ΔΙΑΓΡΑΜΜΑ

Τ.Δ.3

ΚΛΙΜΑΚΑ 1:500 - ΜΑΪΟΣ 2018

Το παρόν τοπογραφικό διάγραμμα συνοδεύει την αριθμ. 1440/31-07-2020 Πράξη Χαρακτηρισμού.

ΘΕΩΡΗΘΗΚΕ
 ΑΦΜ 140130034 ΔΟΥ ΖΑΚΥΝΘΟΥ
 ΤΗΛ. 2695400231 - 6972203508

ΟΔΗΓΟΣ ΔΑΣΩΝ
 Διευθυντής Βασ. Εκπαίδευσης
 Δασολόγος με βαθμό Α

ΣΦΡΑΓΙΔΑ-ΥΠΟΓΡΑΦΗ

ΕΓΚΡΙΣΗ