

	x	y
1.	213390.56	4183494.35
2.	213393.31	4183487.46
3.	213382.33	4183484.17
4.	213387.13	4183452.68
5.	213388.15	4183452.82
6.	213413.69	4183469.35
7.	213417.78	4183492.24
8.	213420.67	4183483.58
9.	213383.88	4183431.79
10.	213395.79	4183424.92
11.	213406.32	4183402.08



Τα όρια υπεδείχθησαν από τον ιδιοκτήτη και έχουν υλοποιηθεί σωστά.
Ο ΙΔΙΟΚΤΗΤΗΣ

ΥΠΕΥΘΥΝΗ ΔΗΛΩΣΗ ΤΟΥ ΑΡΘΡΟΥ 8 ΤΟΥ Ν.1599/1986
 Δηλώνω υπεύθυνα ότι για την έκταση που περιγράφεται στο παρόν Τοπογραφικό Διάγραμμα δεν έχουν αναρτηθεί δασικοί χάρτες.
 Ο μηχανικός

ΔΗΜΗΤΡΙΟΣ ΚΩΝ. ΜΑΡΟΥΔΑΣ
 Πτυχ. Τοπογράφος Μηχανικός Τ.Ε.
 Μέλος Ε.Ε.Τ.Ε.Μ. Α.Μ. 46426
 Αριθ. Πρωτοκόλλου ΔΟΥ ΖΑΚΥΝΘΟΥ
 ΑΦΜ 140190034 ΔΟΥ ΖΑΚΥΝΘΟΥ
 ΤΗΛ. 2695400231 - 6972203508

Πίνακας Συντεταγμένων των κορυφών του Α,Β,Γ...Ψ,Ω,Α.
 Εμβαδόν Γηπέδου = 6810.89 τ.μ. - Περίμετρος = 393.47 μ.

α/α	X	Y	Αποστάσεις
A	213388.96	4183464.38	---
B	213379.68	4183404.76	A - B: 60.34
Γ	213381.61	4183405.27	B - Γ: 1.99
Δ	213387.85	4183405.57	Γ - Δ: 6.25
E	213396.24	4183404.07	Δ - E: 8.53
Z	213401.26	4183402.30	E - Z: 5.33
H	213407.04	4183398.13	Z - H: 7.12
Θ	213417.48	4183397.07	H - Θ: 10.50
I	213431.71	4183390.50	Θ - I: 15.68
K	213439.66	4183400.45	I - K: 12.73
Λ	213441.43	4183403.92	K - Λ: 3.89
M	213447.83	4183409.60	Λ - M: 8.56
N	213450.95	4183413.33	M - N: 4.86
Ξ	213457.38	4183420.55	N - Ξ: 9.67
O	213460.70	4183427.72	Ξ - O: 7.90
Π	213433.66	4183455.64	O - Π: 38.87
P	213420.96	4183481.85	Π - P: 29.13
Σ	213416.72	4183507.37	P - Σ: 25.86
T	213411.26	4183516.81	Σ - T: 10.91
Y	213401.69	4183525.73	T - Y: 13.09
Φ	213396.88	4183531.69	Y - Φ: 7.81
X	213388.63	4183540.27	Φ - X: 11.76
Ψ	213365.14	4183523.45	X - Ψ: 28.90
Ω	213378.59	4183495.35	Ψ - Ω: 31.14
A	213388.96	4183464.38	Ω - A: 32.66

ΔΗΛΩΣΗ Ν. 651/77
 Το με στοιχεία "Α,Β,Γ...Ψ,Ω,Α" γήπεδο, εμβαδού Ε=6810,89 τ.μ., ευρίσκεται εκτός οικισμού της Κ. Κοιλιωμένου και είναι άρτιο και οικοδομήσιμο κατά τις κείμενες πολεοδομικές διατάξεις.
 Το ως άνω ακίνητο δεν υπάγεται στις διατάξεις του Ν.1337/1983 και κατά συνέπεια δεν οφείλει εισφορά σε γη και χρήμα.
 Ζάκυνθος, 10 Μαΐου 2018
 Ο Μηχανικός

ΔΗΜΗΤΡΙΟΣ ΚΩΝ. ΜΑΡΟΥΔΑΣ
 Πτυχ. Τοπογράφος Μηχανικός Τ.Ε.
 Μέλος Ε.Ε.Τ.Ε.Μ. Α.Μ. 46426
 Αριθ. Πρωτοκόλλου ΔΟΥ ΖΑΚΥΝΘΟΥ
 ΑΦΜ 140190034 ΔΟΥ ΖΑΚΥΝΘΟΥ
 ΤΗΛ. 2695400231 - 6972203508

ΠΑΡΑΤΗΡΗΣΕΙΣ

- 1) Τα όρια των ιδιοκτησιών είναι εν μέρει υλοποιημένα με μαντρότοιχους και συρματοπλέγματα.
- 2) Η εξάρτηση στο Κρατικό Σύστημα Συντεταγμένων ΕΓΣΑ87 πραγματοποιήθηκε με διπλόσυνο GPS και συγκεκριμένα με τη μέθοδο "RTK" κάνοντας χρήση του υφιστάμενου/μόνιμου Δικτύου Σταθμών Αναφοράς ΗΕΡΟΣ.
- 3) Δεν έγινε έλεγχος Αρχαιολογίας, Τίτλων ιδιοκτησίας και Δασαρχείου.
- 4) Απόσταση από θάλασσα: 4.032 μέτρα.

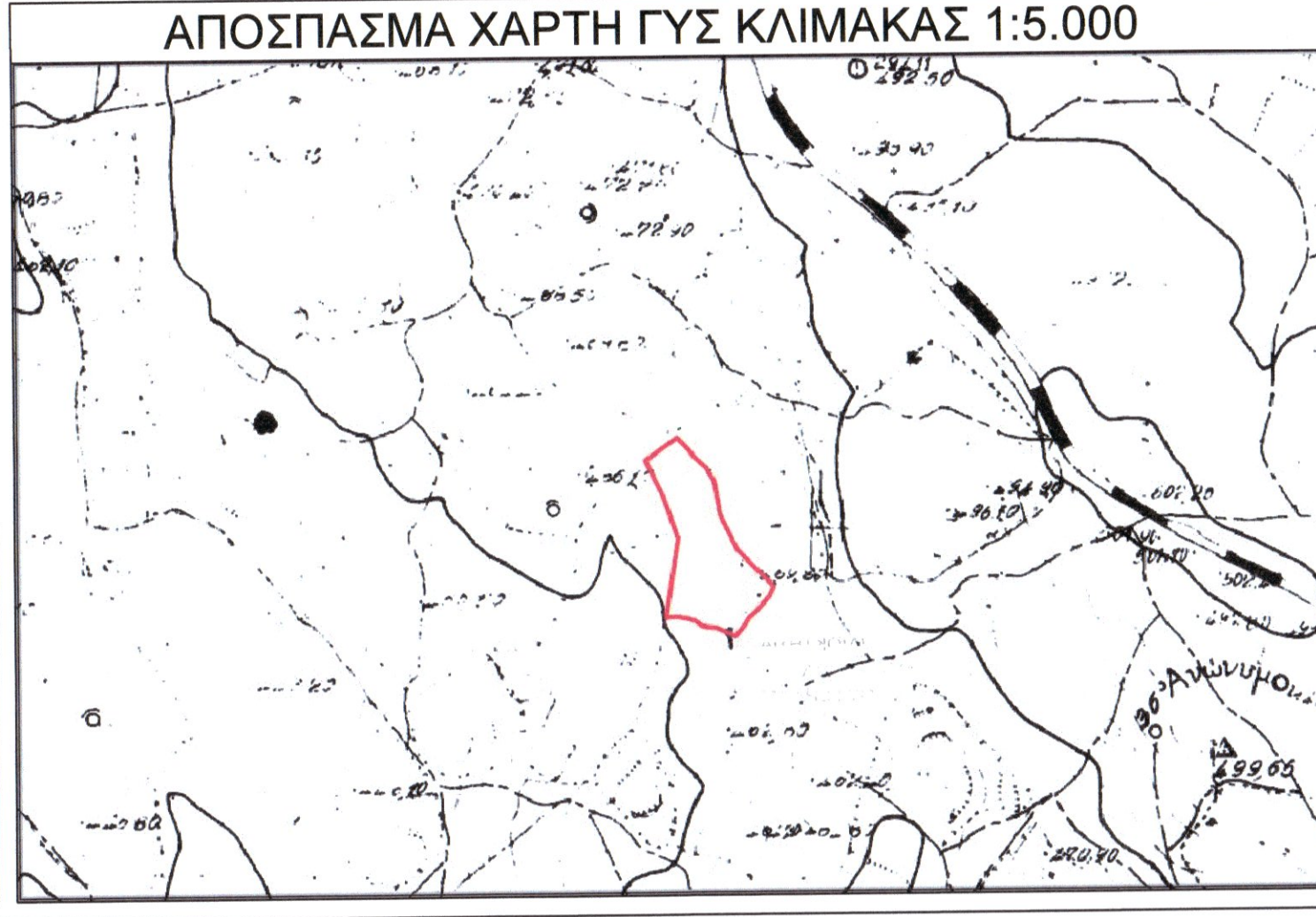

ΔΗΜΗΤΡΙΟΣ ΚΩΝ. ΜΑΡΟΥΔΑΣ & ΣΥΝΕΡΓΑΤΕΣ
 Τοπογράφος Μηχανικός

Κιν. 6972203508
 Τηλ/Φαξ. 2695-4-00231
 email. maroudasdim@yahoo.gr
 Αγ. Διονυσίου 2 & Α. Ι. Λογοθετών
 Ζάκυνθος 29100

- Τοπογραφικά - Χαράξεις
- Κτηματολόγιο
- Άδειες - Μελέτες
- Άδειες λειτουργίας καταστημάτων
- Ρυθμίσεις αυθαιρέτων

ΕΡΓΟΔΟΤΗΣ	ΜΑΡΟΥΔΑΣ ΚΩΝΣΤΑΝΤΙΝΟΣ
ΕΡΓΟ	ΠΑΡΑΓΩΓΗ ΤΟΠΟΓΡΑΦΙΚΟΥ ΔΙΑΓΡΑΜΜΑΤΟΣ
ΘΕΣΗ	"ΓΑΙΔΟΥΡΟΦΑΣ" - Κ. ΚΟΙΛΙΩΜΕΝΟΥ - Δ.Ε. ΑΡΤΕΜΙΣΙΩΝ - Δ. ΖΑΚΥΝΘΟΥ
ΜΕΛΕΤΗΤΕΣ	ΔΗΜΗΤΡΙΟΣ ΚΩΝ. ΜΑΡΟΥΔΑΣ ΤΟΠΟΓΡΑΦΟΣ ΜΗΧΑΝΙΚΟΣ
ΘΕΜΑ ΣΧΕΔΙΟΥ	ΑΡ. ΣΧΕΔΙΟΥ

ΤΟΠΟΓΡΑΦΙΚΟ ΔΙΑΓΡΑΜΜΑ **Τ.Δ.2**

ΚΛΙΜΑΚΑ 1:500 - ΜΑΙΟΣ 2018

Το παρόν τοπογραφικό διάγραμμα συνοδεύει την αριθμ. 438 ΒΙ-07-2020 Γραφή Χαρακτηρισμού.

ΔΗΜΗΤΡΙΟΣ ΚΩΝ. ΜΑΡΟΥΔΑΣ
 Πτυχ. Τοπογράφος Μηχανικός Τ.Ε.
 Μέλος Ε.Ε.Τ.Ε.Μ. Α.Μ. 46426
 Αριθ. Πρωτοκόλλου ΔΟΥ ΖΑΚΥΝΘΟΥ
 ΑΦΜ 140190034 ΔΟΥ ΖΑΚΥΝΘΟΥ
 ΤΗΛ. 2695400231 - 6972203508

ΓΕΩΡΓΙΟΣ ΔΑΣΩΝ
 Διευθυντής Δασών
 Δασολόγος με βαθμό Α'

ΣΦΡΑΓΙΔΑ-ΥΠΟΓΡΑΦΗ ΕΓΚΡΙΣΗ