

4183650
4183600
4183550
4183500
4183475

Τα όρια υπεδείχθησαν από τον ιδιοκτήτη και έχουν υλοποιηθεί σωστά.
Ο ΙΔΙΟΚΤΗΤΗΣ

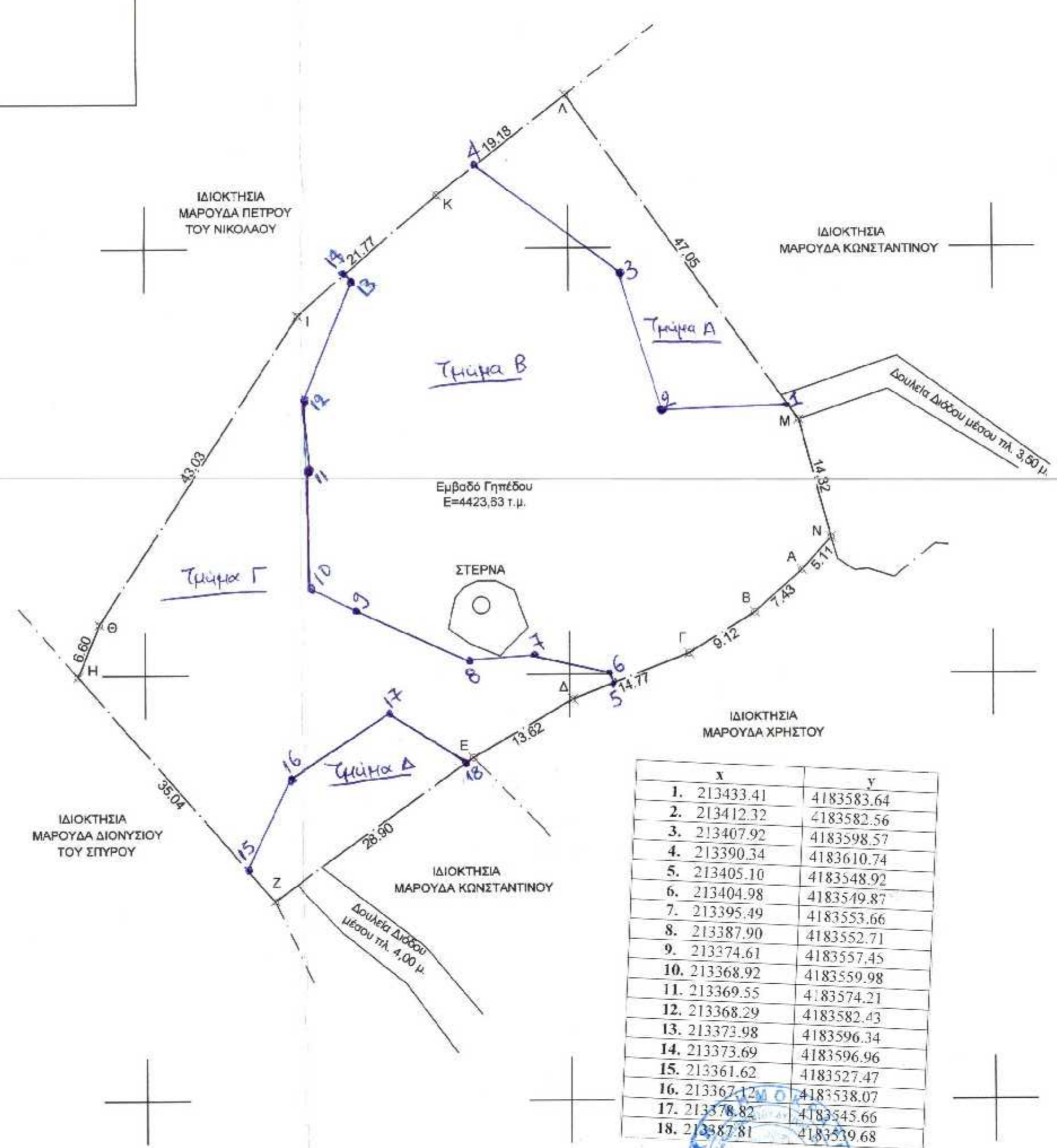

ΥΠΕΥΘΥΝΗ ΔΗΛΩΣΗ ΤΟΥ ΑΡΘΡΟΥ 8 ΤΟΥ Ν.1599/1986
Δηλώνω υπεύθυνα ότι για την έκταση που περιγράφεται στο παρόν Τοπογραφικό Διάγραμμα δεν έχουν αναρτηθεί δασικοί χάρτες.

Ο μηχανικός

ΔΗΜΗΤΡΙΟΣ ΚΩΝ. ΜΑΡΟΥΔΑΣ
ΠΤΥΧ. ΤΟΠΟΓΡΑΦΟΣ ΜΗΧΑΝΙΚΟΣ Τ.Ε.
ΜΕΛΟΣ Ε.Ε. Τ.Ε. Μ. ΑΜ 46426
ΔΙΟΧ. ΔΙΟΝΥΣΙΟΥ 2, ΖΑΚΥΝΘΟΣ
ΑΦΜ 148130034 ΔΟΥ ΖΑΚΥΝΘΟΥ
ΤΗΛ. 2695400231 - 6972203508

Πίνακας Συντεταγμένων των κορυφών του Α,Β,Γ...Μ,Ν,Α.
Εμβαδόν Γηπέδου = 4423.63 τ.μ. - Περίμετρος = 265.95 μ.

| α/α | X | Y | Αποστάσεις |
|-----|-----------|------------|--------------|
| A | 213427.50 | 4183562.17 | --- |
| B | 213421.97 | 4183557.20 | A - B: 7.43 |
| Γ | 213414.19 | 4183552.44 | B - Γ: 9.12 |
| Δ | 213400.42 | 4183547.11 | Γ - Δ: 14.77 |
| E | 213388.63 | 4183540.27 | Δ - E: 13.82 |
| Z | 213365.14 | 4183523.46 | E - Z: 28.90 |
| H | 213342.12 | 4183549.86 | Z - H: 35.04 |
| Θ | 213344.63 | 4183555.97 | H - Θ: 6.60 |
| I | 213368.00 | 4183592.10 | Θ - I: 43.03 |
| K | 213384.55 | 4183606.25 | I - K: 21.77 |
| Λ | 213399.71 | 4183618.00 | K - Λ: 19.18 |
| M | 213427.14 | 4183579.77 | Λ - M: 47.05 |
| N | 213430.93 | 4183565.96 | M - N: 14.32 |
| A | 213427.50 | 4183562.17 | N - A: 5.11 |

ΠΑΡΑΤΗΡΗΣΕΙΣ
1) Τα όρια των ιδιοκτησιών είναι εν μέρει υλοποιημένα με μαντρόχικους και σιμαροπλέγματα.
2) Η εξάρτηση στο Κρατικό Σύστημα Συντεταγμένων ΕΓΣΑ87 πραγματοποιήθηκε με διπλάσιχο GPS και συγκεκριμένα με τη μέθοδο "RTK" κάνοντας χρήση του υψίσταμενου/μόνιμου δικτύου Σταθμών Αναφοράς ΗΕΡΟΣ.
3) Δεν έγινε έλεγχος Αρχαιολογίας, Τίτλων ιδιοκτησίας και Δασοχαρτίου.
4) Απόσταση από θάλασσα: 4.140 μέτρα,

ΑΠΟΣΠΑΣΜΑ ΧΑΡΤΗ ΓΥΣ ΚΛΙΜΑΚΑΣ 1:5.000

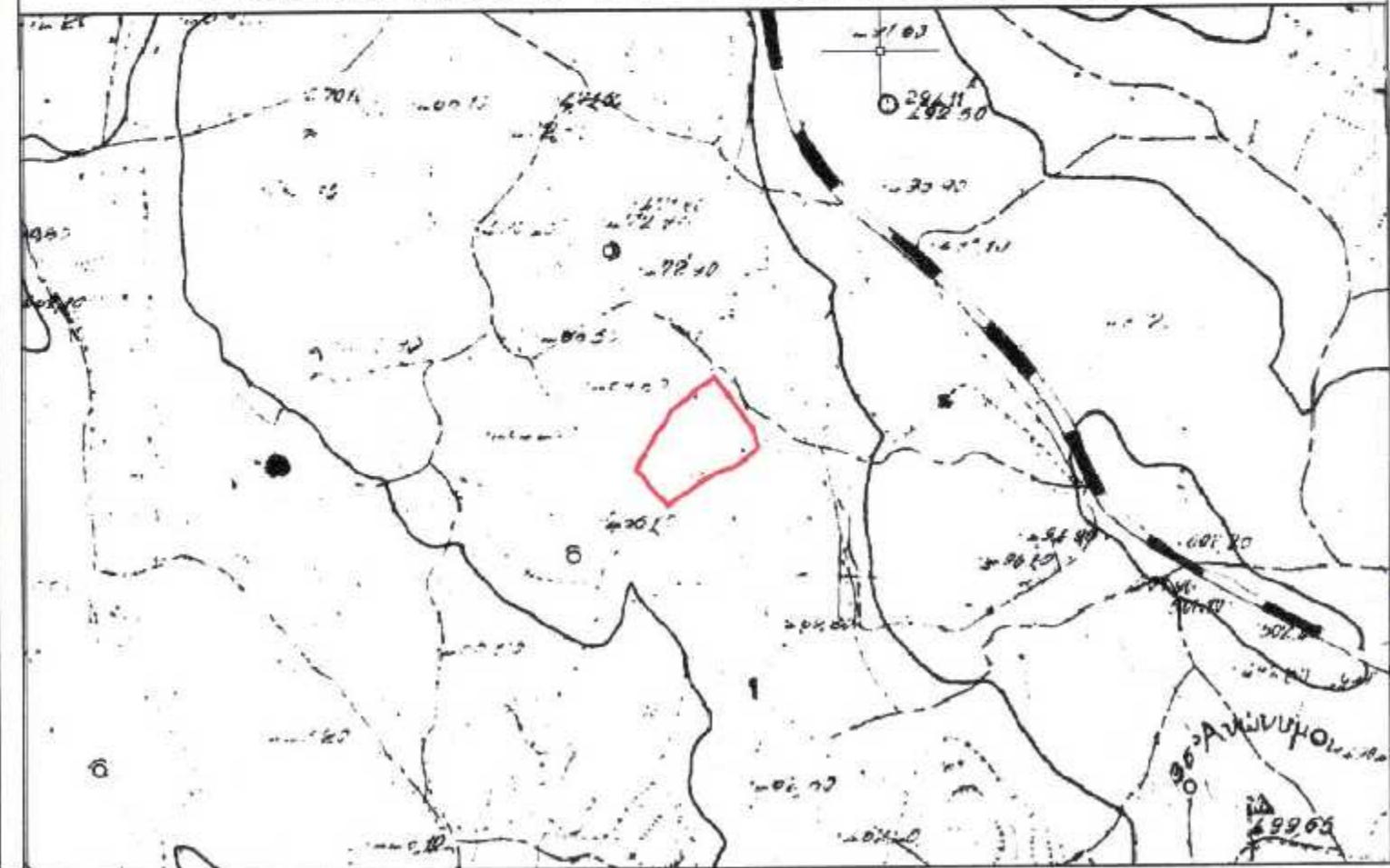

ΔΗΛΩΣΗ Ν. 651/77
Το με στοιχεία "Α,Β,Γ,...Μ,Ν,Α" γήπεδο, εμβαδού Ε=4423,63 τ.μ., ευρίσκεται εκτός οικισμού της Κ. Κοιλιωμένου και είναι άρτιο και οικοδομήσιμο κατά τις κείμενες πολεοδομικές διατάξεις.
Το ως άνω ακίνητο δεν υπάγεται στις διατάξεις του Ν.1337/1983 και κατά συνέπεια δεν οφείλει εισφορά σε γη και χρέμα.
Ζάκυνθος, 10 Μαΐου 2018
Ο Μηχανικός

ΔΗΜΗΤΡΙΟΣ ΚΩΝ. ΜΑΡΟΥΔΑΣ
ΠΤΥΧ. ΤΟΠΟΓΡΑΦΟΣ ΜΗΧΑΝΙΚΟΣ Τ.Ε.
ΜΕΛΟΣ Ε.Ε. Τ.Ε. Μ. ΑΜ 46426
ΔΙΟΧ. ΔΙΟΝΥΣΙΟΥ 2, ΖΑΚΥΝΘΟΣ
ΑΦΜ 148130034 ΔΟΥ ΖΑΚΥΝΘΟΥ
ΤΗΛ. 2695400231 - 6972203508

ΔΗΜΗΤΡΙΟΣ ΚΩΝ. ΜΑΡΟΥΔΑΣ & ΣΥΝΕΡΓΑΤΕΣ
Τοπογράφος Μηχανικός

- Τοπογραφικά - Χαράξεις
- Κτηματολόγιο
- Άδειες - Μελέτες
- Άδειες λειτουργίας καταστημάτων
- Ρυθμίσεις αυθαιρέτων

Κιν. 6972203508
Τηλ/Φαξ. 2695-4-00231
email. maroudasdim@yahoo.gr
Αγ. Διονυσίου 2 & Α. Ι. Λογοθετών
Ζάκυνθος 29100

| | |
|--------------|--|
| ΕΡΓΟΔΟΤΗΣ | ΜΑΡΟΥΔΑ ΑΛΕΞΑΝΔΡΑ |
| ΕΡΓΟ | ΠΑΡΑΓΩΓΗ ΤΟΠΟΓΡΑΦΙΚΟΥ ΔΙΑΓΡΑΜΜΑΤΟΣ |
| ΘΕΣΗ | "ΓΑΙΔΟΥΡΟΦΑΣ" - Κ. ΚΟΙΛΙΩΜΕΝΟΥ - Δ.Ε. ΑΡΤΕΜΙΣΙΩΝ - Δ. ΖΑΚΥΝΘΟΥ |
| ΜΕΛΕΤΗΤΗΣ | ΔΗΜΗΤΡΙΟΣ ΚΩΝ. ΜΑΡΟΥΔΑΣ ΤΟΠΟΓΡΑΦΟΣ ΜΗΧΑΝΙΚΟΣ |
| ΘΕΜΑ ΣΧΕΔΙΟΥ | ΑΡ. ΣΧΕΔΙΟΥ |

ΤΟΠΟΓΡΑΦΙΚΟ ΔΙΑΓΡΑΜΜΑ **Τ.Δ.1**

ΚΛΙΜΑΚΑ 1:500 - ΜΑΪΟΣ 2018

ΔΗΜΗΤΡΙΟΣ ΚΩΝ. ΜΑΡΟΥΔΑΣ
ΠΤΥΧ. ΤΟΠΟΓΡΑΦΟΣ ΜΗΧΑΝΙΚΟΣ Τ.Ε.
ΜΕΛΟΣ Ε.Ε. Τ.Ε. Μ. ΑΜ 46426
ΔΙΟΧ. ΔΙΟΝΥΣΙΟΥ 2, ΖΑΚΥΝΘΟΣ
ΑΦΜ 148130034 ΔΟΥ ΖΑΚΥΝΘΟΥ
ΤΗΛ. 2695400231 - 6972203508

Το παρόν τοπογραφικό διάγραμμα συνοδεύει την αριθμ. 1413/25-07-2020 Πράξη χαρακτηρισμού.
ΑΝΜΟΡΦΩΘΗΚΕ
ΑΡΙΘΜΟΣ 25 / 07 / 2020
ΕΠΙΤΡΟΠΗ ΔΑΣΩΝ
Ο Μηχανικός Βασ. Σκαμνογιάννης
Διασολόγος με βαθμό Α'

ΣΦΡΑΓΙΔΑ-ΥΠΟΓΡΑΦΗ

ΕΓΚΡΙΣΗ