

ΤΕΧΝΙΚΟ ΓΡΑΦΕΙΟ

ΚΟΥΝΑΛΑΚΗΣ ΓΙΑΝΝΗΣ

ΔΙΠΛ. ΑΓΡ. - ΤΟΠΟΓΡΑΦΟΣ ΜΗΧΑΝΙΚΟΣ
ΑΡΙΣΤΟΤΕΛΕΙΟΥ ΠΑΝΕΠΙΣΤΗΜΙΟΥ ΘΕΣΣΑΛΟΝΙΚΗΣ

ΗΡΑΚΛΕΙΟ: ΜΑΡΚΟΥ ΜΟΥΣΟΥΡΟΥ 20
ΤΗΛ. & FAX: 2810284406

ΕΡΓΟ

ΕΡΓΟΔΟΤΕΣ

ΠΕΔΙΑΔΙΤΟΥ ΑΝΝΑ Χ. ΦΕΙΔΙΑ ΑΓΟΓΛΩΣΣΑΚΗ
ΠΕΔΙΑΔΙΤΟΥ ΕΛΕΝΗ Χ. ΔΗΜ. ΚΑΡΑΒΕΛΑΚΗ
ΠΕΔΙΑΔΙΤΗΣ ΣΤΥΛΙΑΝΟΣ

ΘΕΣΗ

"ΧΑΤΓΟΤΑ"
ΟΙΚΙΣΜΟΣ "ΣΙΣΓ"

ΘΕΜΑ ΣΧΕΔΙΟΥ

ΤΟΠΟΓΡΑΦΙΚΟ ΔΙΑΓΡΑΜΜΑ

ΗΜΕΡΟΜΗΝΙΑ

6 ΣΕΠΤΕΜΒΡΙΟΥ 2017

ΑΡ. ΣΧΕΔΙΟΥ

T 1

ΚΛΙΜΑΚΑ

1:500

ΘΕΩΡΗΣΕΙΣ

Ανήκει στο αριθμ. 2108..... έγγραφο Δίωξης Δασών Λασιθίου
Άγιος Νικόλαος: 25-7-2020.....
ΘΕΩΡΗΘΗΚΕ

Δ/ΝΤΗΣ ΔΑΣΩΝ ΛΑΣΙΘΙΟΥ Δ.Δ.

Φιλίππας Ματθαίος
Δασολόγος

ΣΦΡΑΓΙΔΑ-ΥΠΟΓΡΑΦΗ

ΚΟΥΝΑΛΑΚΗΣ ΓΙΑΝΝΗΣ
ΔΙΠΛ. ΑΓΡ. - ΤΟΠΟΓΡΑΦΟΣ - ΜΗΧΑΝΙΚΟΣ Α.Π.Θ.
ΜΕΛΟΣ Τ.Ε.Ε. ΑΡ. ΜΗΤΡΩΟΥ 66446
ΜΑΡΚΟΥ ΜΟΥΣΟΥΡΟΥ - ΠΕΔΙΑΔΙΤΗΣ ΚΡΗΤΗΣ
ΤΗΛ. 2810 284406 - ΑΡΧΑΙΟΛΟΓΙΚΟ - ΣΤΑΔΙΟΝ - ΣΤ. ΔΟΥ ΗΡΑΚΛΕΙΟΥ

ΜΕΛΕΤΗΤΗΣ

ΚΟΥΝΑΛΑΚΗΣ ΓΙΑΝΝΗΣ

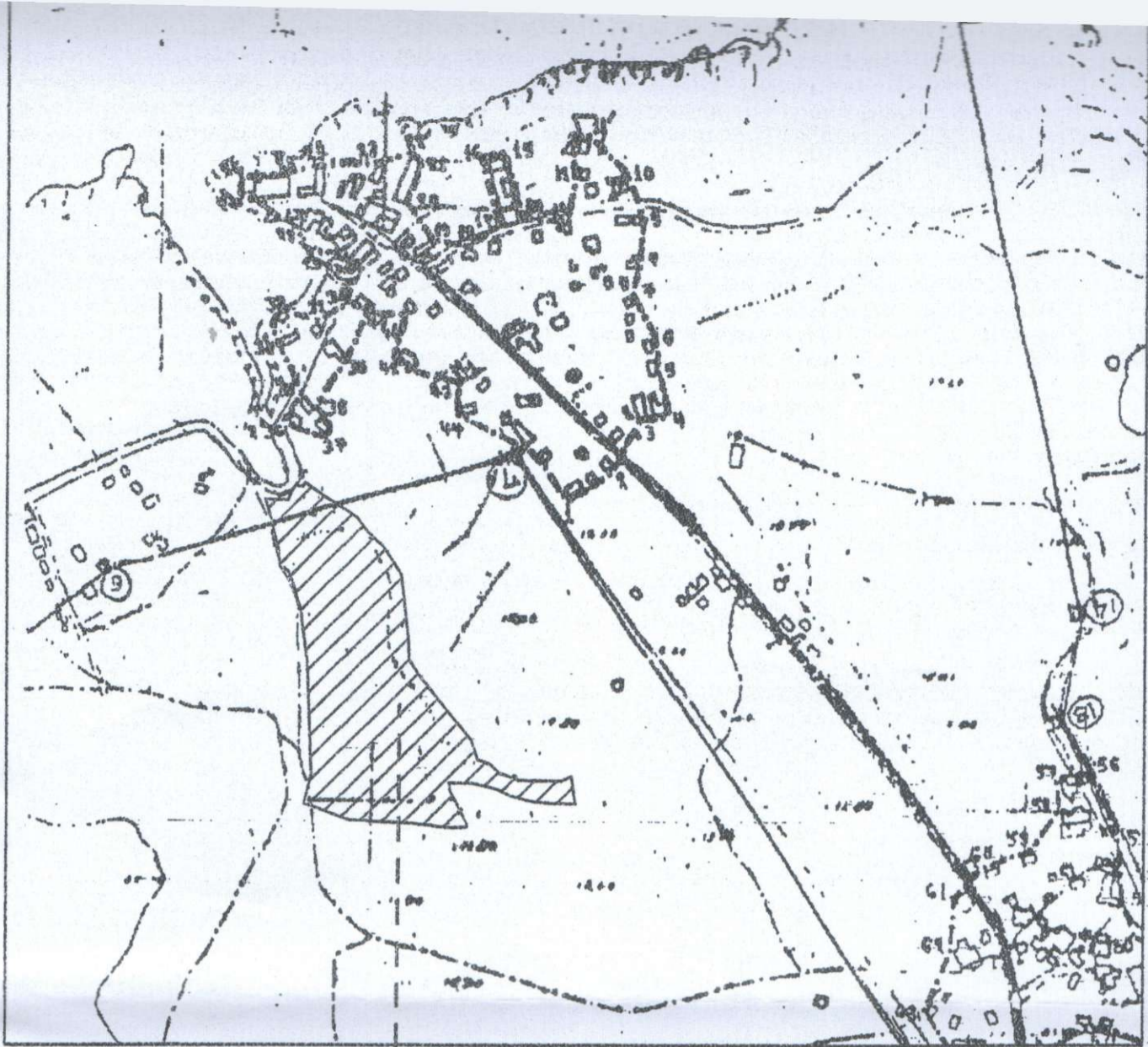

ΕΝΔΕΙΚΤΙΚΗ ΘΕΣΗ ΑΚΙΝΗΤΟΥ -

ΕΜΒΑΔΟΜΕΤΡΗΣΕΙΣ

ΕΜΒΑΔΟ ΑΚΙΝΗΤΟΥ

ΑΡΙΘΜ. ΚΟΡΤΦΗΣ	X	Ψ	ΜΗΚΟΣ ΠΛΕΤΡΑΣ
1	637964.81	3907820.76	
2	637970.03	3907800.51	20.92
3	637974.89	3907781.62	19.50
4	637975.48	3907774.94	6.70
5	637976.07	3907768.27	6.70
6	637982.19	3907759.11	11.02
7	637992.51	3907737.35	24.08
8	637998.62	3907692.26	45.50
9	638000.07	3907658.21	34.09
10	638002.16	3907605.11	53.14
11	637996.15	3907581.74	24.12
12	638008.04	3907578.04	12.45
13	638022.38	3907572.21	15.48
14	638028.94	3907569.64	7.04
15	638032.34	3907568.88	3.49
16	638042.28	3907568.57	9.94
17	638057.66	3907567.41	15.43
18	638065.93	3907567.23	8.27
19	638075.55	3907566.95	9.63
20	638084.30	3907566.07	8.79
21	638099.43	3907564.06	15.26
22	638104.14	3907563.59	4.73
23	638112.83	3907563.17	8.70
24	638124.29	3907563.50	11.47
25	638124.63	3907566.04	2.56
26	638121.09	3907572.34	7.23
27	638117.28	3907580.42	8.93
28	638111.30	3907591.80	12.86
29	638110.61	3907598.41	6.64
30	638113.79	3907597.98	3.21
31	638128.24	3907597.90	14.45
32	638147.11	3907593.34	19.42
33	638158.10	3907588.12	12.16
34	638176.21	3907583.39	18.72
35	638190.71	3907582.15	14.55
36	638209.75	3907581.94	19.04
37	638206.95	3907603.32	21.56
38	638198.80	3907599.92	8.84
39	638185.84	3907599.97	12.97
40	638164.65	3907600.42	21.20
41	638149.76	3907606.07	15.93
42	638142.28	3907612.82	10.07
43	638132.73	3907616.23	10.15
44	638128.00	3907631.60	16.08
45	638085.06	3907683.79	67.58
46	638078.29	3907694.38	12.57
47	638077.40	3907712.57	18.21
48	638074.81	3907733.76	21.35
49	638071.44	3907761.33	27.78
50	638066.01	3907770.34	10.52
51	638057.49	3907782.92	15.19
52	638051.51	3907788.71	8.33
53	638045.20	3907794.77	8.74
54	638036.89	3907805.91	13.90
55	638021.80	3907816.12	18.22
56	638014.69	3907820.92	8.58
57	637996.26	3907833.54	22.34
58	637994.62	3907830.78	3.21
59	637988.75	3907831.24	5.89
60	637987.39	3907829.65	2.09

ΕΜΒΑΔΟ ΤΜΗΜΑΤΟΣ ΑΚΙΝΗΤΟΥ ΕΝΤΟΣ ΟΙΚΙΣΜΟΥ

ΑΡΙΘΜ. ΚΟΡΤΦΗΣ	X	Ψ	ΜΗΚΟΣ ΠΛΕΤΡΑΣ
1	637964.81	3907820.76	20.92
2	637970.03	3907800.51	54.07
55	638021.80	3907816.12	8.58
56	638014.69	3907820.92	22.34
57	637996.26	3907833.54	3.21
58	637994.62	3907830.78	5.89
59	637988.75	3907831.24	2.09
60	637987.39	3907829.65	6.11
61	637984.66	3907824.25	4.63
62	637982.61	3907820.10	17.61
1	637964.81	3907820.76	

ΕΜΒΑΔΟ=906.61 M2

ΕΜΒΑΔΟ ΤΜΗΜΑΤΟΣ

ΑΡΙΘΜ. ΚΟΡΤΦΗΣ	X	Ψ	ΜΗΚΟΣ ΠΛΕΤΡΑΣ
70	637964.32	3907822.69	
1	637964.81	3907820.76	1.99
62	637982.61	3907820.10	17.81
61	637984.66	3907824.25	4.63
60	637987.39	3907829.65	6.11
59	637988.75	3907831.24	2.09
58	637994.62	3907830.78	5.89
57	637996.26	3907833.54	3.21
63	637991.20	3907836.65	5.94
64	637989.29	3907837.94	2.30
65	637986.51	3907839.91	3.40
66	637984.78	3907833.77	6.38
67	637981.35	3907827.42	7.22
68	637975.76	3907822.51	7.44
69	637971.30	3907821.63	4.55
70	637964.32	3907822.69	7.06

ΕΜΒΑΔΟ=148.75 M2