

ΥΠΟΜΝΗΜΑ

(Υποθέτουμε ότι είναι $n=61,77$)

Το ακίνητο που περιγράφεται με τα στοιχεία 1-2-3-4-5-6-7-8-9-10-11-12-13-14-15-16-17-18-19-1 αποτελεί τμήμα μεγαλύτερης ιδιοκτησίας του:

ΜΗΔΙΛΑΚΗ ΣΤΑΜΑΤΙΑ του Μανουούσου

Το παραπάνω περιγραφόμενο ακίνητο ερμηνεύεται στη θέση "Στραβόβουχα", της Τοπικής Κοινότητας Δακρυφού, της Δημοτικής Ενότητας Δακρυφού, του Δήμου Σκότειν, της Περιφερειακής Ενότητας Χανίων εκτός των ορίων των οικισμών του Δήμου σε απόσταση μεγαλύτερη των 50 μ. από τα όρια αυτών, εκτός Ζ.Ο.Ε., εκτός Σ.Χ.Ο.Ο.Α.Π. και εκτός περιφέρειας NATURA σε απόσταση μεγαλύτερη των 200 μ. από τα όρια αυτής.

ΕΜΒΑΔΟΜΕΤΡΗΣΕΙΣ

Οι εμβαδομετρήσεις έγιναν αναλυτικά από τον συντηγμένο πίνακα συντηγμένων και από τη σχέση :

$$E = (1/2) \times \sum_{i=1}^{n-1} x_i \times (y_{i+1} - y_{i-1})$$

ΕΜΒΑΔΟΝ ΑΚΙΝΗΤΟΥ : **1.561,95 τ.μ.**

Τα όρια της ιδιοκτησίας υποδείχθηκαν από τον ιδιοκτήτη με αποδεδειγμένα όρια του εαθών.

Οι συντηγμένες αναφέρονται στο κρατικό σύστημα αναφοράς και στο προβολικό σύστημα Ε.Γ.Σ.Α. 87.

Η εξέγερση έγινε με τη χρήση γεωδαιτικών όκων G.P.S. L1-L2 και χρήση του όκων ΗΕΡΟΣ με την τεχνική Υ.R.S.-R.T.K., ενώ η απόδοση έγινε με τη χρήση γεωδαιτικών σταθμών Ε.Δ.Μ. υψηλής ακρίβειας.

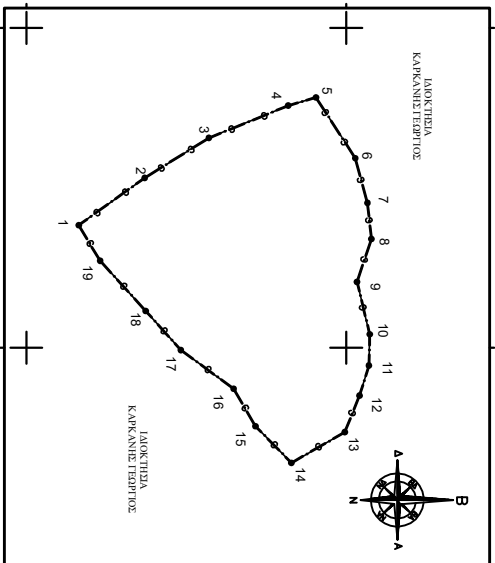

ΚΑ	X	Y	ΜΗΤΡ
1			
2			
3			
4			
5			
6			
7			
8			
9			
10			
11			
12			
13			
14			
15			
16			
17			
18			
19			

$$E=0,5 \sum_{i=1}^{n-1} X_i(Y_{i+1}-Y_i)$$

E (1,2,3,4,5,6,7,8,9,10,11,12,13,14,15,16,17,18,19,1) = 1561,95 τμ

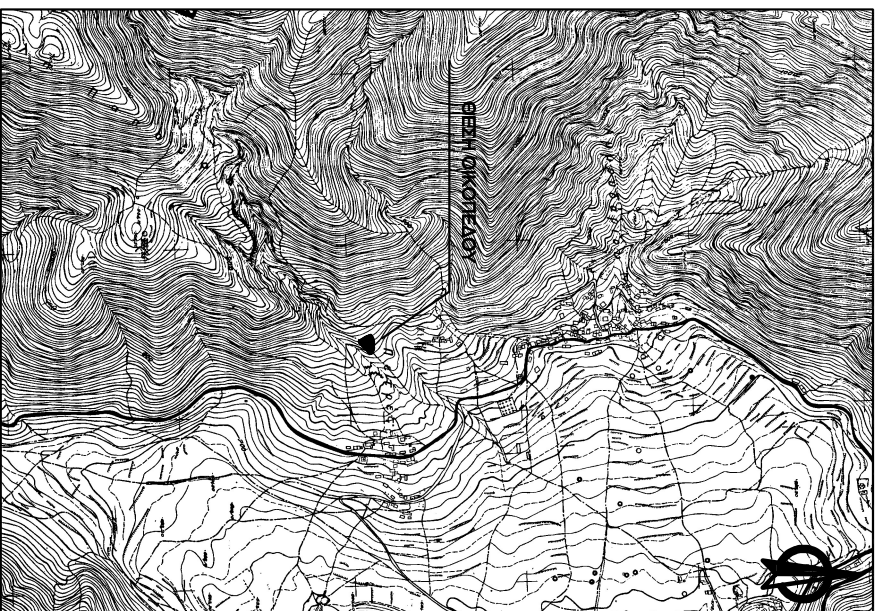

ΓΕΩΜΗΤΡΗ	
Κατά 21-08-2020 Ο Ευαγγέλιος I. Σαρκής Αποδελχτής	Κατά 21-08-2020 Η Α. Ξέρια Χανίων Π.Α. Σκοπέλη Αποδελχτής

ΤΕΧΝΙΚΟ ΓΡΑΦΕΙΟ ΜΕΛΕΤΩΝ

ΑΕΤΟΣ ΚΑΜΑΤΣΟΥΝΑΚΗΣ ΠΟΛΙΤΙΚΟΣ ΜΗΧΑΝΙΚΟΣ Τ.Ε

ΜΟΑΤΙΟΥ 7-9 - ΤΚ 74100 - ΠΕΓΩΝΙΟ
τηλ. 2831311094, 6979983177 email: aetoscivil@gmail.com

ΔΙΑΚΤΗΔΗΣ
ΜΗΔΙΛΑΚΗ ΣΤΑΜΑΤΙΑ του Μανουούσου

ΕΡΓΟ

ΑΠΟΤΥΠΩΣΗ ΔΙΑΚΤΗΔΗΣ

ΘΕΣΗ

"ΣΤΡΑΒΟΒΟΥΧΗ" ΕΚΤΟΣ ΟΡΙΩΝ ΟΙΚΙΣΜΟΥ ΔΑΚΡΥΦΟΥ, Δ.Ε. ΔΑΚΡΥΦΟΥ ΔΗΜΟΥ ΣΦΑΚΙΩΝ, Π.Ε. ΧΑΝΙΩΝ

ΘΕΜΑ ΣΥΜΒΟΥ

ΤΟΠΟΓΡΑΦΙΚΟ ΔΙΑΤΡΑΜΜΑ

ΑΡΙΘΜΟΣ ΣΥΜΒΟΥ **T1**
ΚΑΙΜΑΚΑ
1:500

ΧΡΟΝΟΣ ΜΕΛΕΤΗΣ ΝΟΕΜΒΡΙΟΣ 2019

ΥΠΟΤΡΑΦΗ - ΣΦΡΑΓΙΔΑ