



ΕΛΛΗΝΙΚΗ ΔΗΜΟΚΡΑΤΙΑ  
ΑΠΟΚΕΝΤΡΩΜΕΝΗ ΔΙΟΙΚΗΣΗ  
ΘΕΣΣΑΛΙΑΣ-ΣΤΕΡΕΑΣ ΕΛΛΑΔΑΣ  
ΓΕΝ.Δ/ΝΣΗ ΔΑΣΩΝ & ΑΓΡ.ΥΠΟΘΕΣΕΩΝ  
Δ/ΝΣΗ ΔΑΣΩΝ Ν. ΒΟΙΩΤΙΑ  
ΔΑΣΑΡΧΕΙΟ ΘΗΒΩΝ

ΠΕΡΙΛΗΨΗ ΑΝΑΚΟΙΝΩΣΗΣ

Ανακοινώνεται ότι με την υπ' αριθμ. **131554/13-8-2020** πράξη χαρακτηρισμού, χαρακτηρίζεται: Ως δασικού χαρακτήρα ανήκουσα στην παρ. 1 του άρθρου 3 του Ν. 998/79 υπαγόμενη στις διατάξεις της Δασικής Νομοθεσίας, όπως αυτό ισχύει σήμερα, έκταση συνολικού εμβαδού **6.641,60τ.μ** και με στοιχεία **τμήματα «4», «5», «6», «8» και «9»** για τις ανάγκες της εκπόνησης των συμπληρωματικών μελετών της Π.Ε.Ο Θήβας – Λιβαδειάς, στο τμήμα της παράκαμψης Αλιάρτου Βοιωτίας, απεικονίζεται στο χάρτη ΓΥΣ κλίμακας 1:5000 και αναλυτικά στα αποσπάσματα χάρτη, κλίμακας 1:1000 και περιγράφονται αναλυτικά με τις συντεταγμένες στον σχετικό πίνακα και αντίστοιχα εμβαδά.

Ως μη δασικού χαρακτήρα έκταση ανήκουσα στην παρ. 6 (α) του άρθρου 3 του Ν. 998/79 όπως αντικαταστάθηκε με την παρ. 4 του άρθρου 32 του Ν. 4280/2014 (ΦΕΚ 159Α) μη υπαγόμενη στις διατάξεις της Δασικής Νομοθεσίας την εδαφική επιφάνεια, για το χαρακτηρισμό συνολικής έκτασης **1.878,20τ.μ**, με στοιχεία **τμήματα «1», «2», «3», και «7»** για τις ανάγκες της εκπόνησης των συμπληρωματικών μελετών της Π.Ε.Ο Θήβας – Λιβαδειάς, στο τμήμα της παράκαμψης Αλιάρτου Βοιωτίας, απεικονίζεται στο χάρτη ΓΥΣ κλίμακας 1:5000 και αναλυτικά στα αποσπάσματα χάρτη, κλίμακας 1:1000 και περιγράφονται αναλυτικά με τις συντεταγμένες στον σχετικό πίνακα και αντίστοιχα εμβαδά.

Κατά της παρούσης πράξης επιτρέπονται αντιρρήσεις παντός έχοντος έννομο συμφέρον φυσικού ή νομικού προσώπου, ενώπιον της επιτροπής του άρθρου 10 παρ. 3 του Ν. 998/79 εντός δύο μηνών από την κοινοποίησή της.



Ο ΔΑΣΑΡΧΗΣ ΘΗΒΑΣ

Κατσιάνης Σάββας  
Δασολόγος





ΑΝΑΡΤΗΤΕΑ ΣΤΟ ΔΙΑΔΙΚΤΥΟ

ΕΛΛΗΝΙΚΗ ΔΗΜΟΚΡΑΤΙΑ  
ΑΠΟΚΕΝΤΡΩΜΕΝΗ ΔΙΟΙΚΗΣΗ  
ΘΕΣΣΑΛΙΑΣ-ΣΤΕΡΕΑΣ ΕΛΛΑΔΑΣ  
ΓΕΝ.Δ/ΝΣΗ ΔΑΣΩΝ & ΑΓΡ.ΥΠΟΘΕΣΕΩΝ  
Δ/ΝΣΗ ΔΑΣΩΝ Ν. ΒΟΙΩΤΙΑ  
ΔΑΣΑΡΧΕΙΟ ΘΗΒΩΝ

Θήβα: 13-8-2020  
Αριθμ. Πρωτ.:131554

Ταχ.Δ/νση : Αγ. Φωτεινή-Μοσχοπόδι  
Ταχ. Κώδικας : 32200-ΘΗΒΑ  
Πληροφορίες : **Γρ. Προϊσταμένου**  
Τηλέφωνο : 22620-27824,25815  
FAX : 22620-24230  
E-mail : [dasthivas@apdthest.gov.gr](mailto:dasthivas@apdthest.gov.gr)

ΠΡΟΣ: Την εταιρεία «Α.Δ.Φ ΣΥΜΒΟΥΛΟΙ ΓΕΩ-  
ΤΕΧΝΙΚΟΙ ΜΗΧΑΝΙΚΟΙ Ε.Π.Ε»

Δ/νση: οδός Χίου, αρ. 2  
ΧΑΛΑΝΔΡΙ – Τ.Κ 15231

Δια του νόμιμου εκπροσώπου της Αστερίου  
Απόστολου

Δια του Καλογεράκη Ιωάννη - Δασοφύλακα με  
αποδεικτικό επίδοσης.

### ΠΡΑΞΗ ΧΑΡΑΚΤΗΡΙΣΜΟΥ Ο ΔΑΣΑΡΧΗΣ ΘΗΒΑΣ

Έχοντας υπ' όψη:

1. Τις διατάξεις των άρθρων 3 και 4, της παραγράφου 3 του άρθρου 10 και του άρθρου 14 του ν. 998/1979 «Περί προστασίας των δασών και των δασικών εν γένει εκτάσεων της χώρας» (ΦΕΚ Α' 289) όπως ισχύουν.

2. Τις διατάξεις του ν. 3852/2010 «Νέα Αρχιτεκτονική της Αυτ/σης και Αποκεντρωμένης Διοίκησης – Πρόγραμμα Καλλικράτης» (ΦΕΚ Α' 87).

3. Τις διατάξεις του ν. 3861/2010 «Ενίσχυση της διαφάνειας με την υποχρεωτική ανάρτηση νόμων και πράξεων των κυβερνητικών, διοικητικών και αυτοδιοικητικών οργάνων στο διαδίκτυο «Πρόγραμμα Διαύγεια» και άλλες διατάξεις» (ΦΕΚ Α' 112).

4. Την με αριθμ. 118790/7487/22-10-2014 απόφαση του Αναπληρωτή Υπουργού Περιβάλλοντος, Ενέργειας, και Κλιματικής Αλλαγής (ΦΕΚ Α' 3632) «περί καθορισμού ενιαίων εντύπων: αιτήσεως για την έκδοση Πράξεως Χαρακτηρισμού, Πράξεων Χαρακτηρισμού & Αποφάσεων Επιτροπών Επίλυσης Δασικών Αμφισβητήσεων».

5. Τις σχετικές Εγκύκλιες διαταγές.

6. Το γεγονός ότι στην περιφέρεια του Δήμου Αλιάρτου – Θεσπιών για το χαρακτηρισμό της έκτασης ως δασικής ή μη, εξακολουθεί να έχει εφαρμογή η διαδικασία του άρθρου 14 του ν. 998/79, επειδή δεν έχουν αναρτηθεί μέχρι σήμερα οι δασικοί χάρτες σύμφωνα με την παρ. 18 του άρθρου 28 του ν. 2664/1998 (ΦΕΚ Α' 275).

7. Το υπ' αριθμ. 32/2016 Π.Δ. (ΦΕΚ Α' 46/31-03-2016) «Ορισμός επιστημονικών κριτηρίων και συνεκτιμώμενων στοιχείων για την υπαγωγή εκτάσεων στις περιπτώσεις των παραγράφων 1, 2 και 5 του άρθρου 3 του Ν. 998/1979».

8. Την με ημερομηνία 30-7-2020 υποβληθείσα αίτηση της εταιρείας με την επωνυμία «Α.Δ.Φ ΣΥΜΒΟΥΛΟΙ ΓΕΩΤΕΧΝΙΚΟΙ ΜΗΧΑΝΙΚΟΙ Ε.Π.Ε» για το χαρακτηρισμό έκτασης, συνολικού εμβαδού **8.519,80τ.μ**, στοιχεία τμήμα «1» με περίμετρο Α1-Α2-Α3-Α4-Α1, εμβαδού 878τ.μ, τμήμα «2» με περίμετρο Α5-Α6-Α7-Α8-Α5, εμβαδού 145,7τ.μ, τμήμα «3» με περίμετρο Α9-Α10-Α11-Α12-Α9, εμβαδού 199,2τ.μ, τμήμα «4» με περίμετρο Α13-Α14-Α15-.....-Α33-Α13, εμβαδού 2.057,5τ.μ, τμήμα «5» με περίμετρο Α34-Α35-Α36-.....-Α53-Α34, εμβαδού 2.645τ.μ,



τμήμα «6» με περίμετρο Α48-Α49-Α54-Α55-Α48, εμβαδού 549,6τ.μ, τμήμα «7» με περίμετρο Α56-Α57-Α58-.....-Α67-Α56, εμβαδού 655,3τ.μ, τμήμα «8» με περίμετρο Α68-Α69-Α70-.....-Α78-Α68, εμβαδού 532,6τ.μ και τμήμα «9» με περίμετρο Α79-Α80-Α81-Α82-Α79, εμβαδού 856,9τ.μ, για τις ανάγκες της εκπόνησης των συμπληρωματικών μελετών της Π.Ε.Ο Θήβας – Λιβαδειάς, στο τμήμα της παράκαμψης Αλιάρτου Βοιωτίας, απεικονίζεται στο χάρτη ΓΥΣ κλίμακας 1:5000 και αναλυτικά στα αποσπάσματα χάρτη, κλίμακας 1:1000 και περιγράφονται αναλυτικά με τις συντεταγμένες στον σχετικό πίνακα και αντίστοιχα εμβαδά.

9. Την υπ' αριθ. Δ.Υ/12-8-2020 εισήγηση του Κατσίανη Σάββα, Δασολόγου της Υπηρεσίας, τεκμηριωμένη και με φωτοερμηνεία αεροφωτογραφιών έτους λήψης 1945 Ο/Χ φωτοληψίας του 1996 και σημερινή αυτοψία μας.

### ΧΑΡΑΚΤΗΡΙΖΟΥΜΕ

Ως δασικού χαρακτήρα ανήκουσα στην παρ. 1 του άρθρου 3 του Ν. 998/79 όπως αυτό ισχύει σήμερα έκταση συνολικού εμβαδού **6.641,60τ.μ** και με στοιχεία **τμήματα «4», «5», «6», «8» και «9»** για τις ανάγκες της εκπόνησης των συμπληρωματικών μελετών της Π.Ε.Ο Θήβας – Λιβαδειάς, στο τμήμα της παράκαμψης Αλιάρτου Βοιωτίας, απεικονίζεται στο χάρτη ΓΥΣ κλίμακας 1:5000 και αναλυτικά στα αποσπάσματα χάρτη, κλίμακας 1:1000 και περιγράφονται αναλυτικά με τις συντεταγμένες στον σχετικό πίνακα και αντίστοιχα εμβαδά.

Ως μη δασικού χαρακτήρα έκταση ανήκουσα στην **παρ. 6 (α) του άρθρου 3 του Ν. 998/79** όπως αντικαταστάθηκε με την παρ. 4 του άρθρου 32 του Ν. 4280/2014 (ΦΕΚ 159Α) μη υπαγόμενη στις διατάξεις της Δασικής Νομοθεσίας την εδαφική επιφάνεια συνολικού εμβαδού **1.878,20τ.μ** και με στοιχεία **τμήματα «1», «2», «3», και «7»** για τις ανάγκες της εκπόνησης των συμπληρωματικών μελετών της Π.Ε.Ο Θήβας – Λιβαδειάς, στο τμήμα της παράκαμψης Αλιάρτου Βοιωτίας, απεικονίζεται στο χάρτη ΓΥΣ κλίμακας 1:5000 και αναλυτικά στα αποσπάσματα χάρτη, κλίμακας 1:1000 και περιγράφονται αναλυτικά με τις συντεταγμένες στον σχετικό πίνακα και αντίστοιχα εμβαδά.

Η παρούσα πράξη αφορά στο χαρακτήρα της έκτασης και δεν αποτελεί στοιχείο απόδειξης εμπράγματων δικαιωμάτων, αφού με αυτή δεν θίγονται δικαιώματα του Δημοσίου ή ετέρων ιδιωτών. Με την επιφύλαξη των διατάξεων των περιπτώσεων α και β της παρ 8 του άρθρου 14 του Ν. 998/79 όπως ισχύει, οι έννομες συνέπειες αυτής επέρχονται με την τήρηση όλων των διατυπώσεων δημοσιότητας και κοινοποιήσεων, οι οποίες πιστοποιούνται με την έκδοση από την Υπηρεσία μας σχετικού πιστοποιητικού περί του οριστικού και αμετάκλητου χαρακτηρισμού της έκτασης της παρ. 6 του άρθρου 14 του Ν. 998/79 όπως ισχύει.

Κατά της πράξης επιτρέπονται αντιρρήσεις σύμφωνα με την παρ. 4 του άρθρου 14 του νόμου 998/1979 όπως αντικαταστάθηκε με το άρθρο 34 του Ν. 4280/14(ΦΕΚ 159Α), ενώπιον της κατά το άρθρο:10 παρ. 3 του Ν. 998/79 όπως αντικαταστάθηκε με την παρ. 2 του άρθρου 33 του Ν. 4280/14, Επιτροπής Επίλυσης Δασικών Αμφισβητήσεων (Ε.Ε.Δ.Α) Βοιωτίας από κάθε φυσικό ή νομικό πρόσωπο που έχει έννομο συμφέρον, εντός προθεσμίας εξήντα (60) ημερών από της κατά τα ανωτέρω επιδόσεως και κοινοποιήσεως ή σε κάθε άλλη περίπτωση από την ανάρτηση στον ειδικό δικτυακό τόπο, κατόπιν καταβολής παραβόλου, όπως ορίζεται στην με αρ. 117679/7182/11-12-2014 ΚΥΑ των Αναπληρωτών Υπουργών Περιβάλλοντος Ενέργειας και Κλιματικής Αλλαγής και Οικονομικών (ΦΕΚ 3473Β'/23-12-2014).

Η παρούσα πράξη μετά του συνημμένου τοπογραφικού διαγράμματος να αναρτηθεί εντός δέκα (10) ημερών από την έκδοση της σε ειδικό προς τούτο δικτυακό τόπο. Με την ανάρτηση της απόφασης στον ειδικό αυτό δικτυακό τόπο, τεκμαίρεται η πλήρης γνώση για κάθε ενδιαφερόμενο τρίτο προκειμένου να ασκήσει οποιοδήποτε ένδικο μέσο.

Αντίτυπο της παρούσας συνοδευόμενο από τοπογραφικό διάγραμμα αποστέλλεται για να αναρτηθεί επί ένα (1) μήνα στο Δήμο Αλιάρτου - Θεσπιών της ΠΕ Βοιωτίας.



Περίληψη του περιεχομένου της πράξης αυτής που συντάσσεται από την Υπηρεσία μας να δημοσιευτεί σε δύο τουλάχιστον τοπικές εφημερίδες ή σε μια τοπική και μια εφημερίδα των Αθηνών ή της Θεσσαλονίκης με πανελλήνια κυκλοφορία με μέριμνα του ενδιαφερομένου ο οποίος οφείλει να γνωστοποιήσει στην Υπηρεσία τις πράξεις δημοσιότητας.

Η παρούσα αναρτάται στο διαδικτυακό τόπο του προγράμματος ΔΙΑΥΓΕΙΑ για την απόκτηση μοναδικού Αριθμού Διαδικτυακής Ανάρτησης (ΑΔΑ).

#### ΑΠΟΔΕΚΤΕΣ ΓΙΑ ΕΝΕΡΓΕΙΑ

1. ΚΤΗΜΑΤΙΚΗ ΥΠΗΡΕΣΙΑ ΔΗΜΟΣΙΟΥ (για να ερευνήσει την τυχόν ύπαρξη δικαιωμάτων κυριότητας του Δημοσίου για την έκταση που δεν εμπίπτει στις διατάξεις της Δασικής Νομοθεσίας)

2. Αποκεντρωμένη Διοίκηση Θεσσαλίας και Στ. Ελλάδα.  
ΔΙΕΥΘΥΝΣΗ ΔΑΣΩΝ Ν. ΒΟΙΩΤΙΑΣ  
32100 ΛΙΒΑΔΕΙΑ

3. ΔΗΜΟΣ Αλιάρτου - Θεσπιών (για ανάρτηση και αποστολή του οικείου αποδεικτικού)

4. ΟΠΕΚΕΠΕ  
Δ/ση Διαχείρισης Ελέγχων  
Τμήμα Διαχείρισης & Συντήρησης  
Χαρτογραφικών Δεδομένων  
Δομοκού 5-Τ.Κ. 10445 ΑΘΗΝΑ

5. Γαλάνης Αλέξανδρος - Δασοφύλακα

6. Χαράλαμπος Σπανός - Δασοφύλακα  
Έδρα τους.

Ο ΔΑΣΑΡΧΗΣ ΘΗΒΩΝ

Κατσιάνης Σάββας  
Δασολόγος





ΣΥΝΤΕΤΑΓΜΕΝΕΣ ΕΓΣΑ 87			ΕΜΒΑΔΟΝ	
	X	Y	ΧΑΡΑΚΤΗΡΙΣΜΟΥ ΚΑΙ ΕΠΕΜΒΑΣΗΣ	
ΓΕΩΤΡΗΣΗ Β1	425242	4246162	A1-A2-A3-A4-A1 = 878m <sup>2</sup>	
A1	425090	4246311		
A2	425246	4246161		
A3	425243	4246158		
A4	425089	4246306		
ΓΕΩΤΡΗΣΗ Β2	425044	4246262	A5-A6-A7-A8-A5=145,7m <sup>2</sup>	
A5	425060	4246288		
A6	425063	4246286		
A7	425043	4246258		
A8	425039	4246260		
ΓΕΩΤΡΗΣΗ Β3	424521	4246078	A9-A10-A11-A12-A9=199,2m <sup>2</sup>	
A9	424481	4246069		
A10	424524	4246081		
A11	424525	4246077		
A12	424479	4246065		
ΓΕΩΤΡΗΣΗ Β4	424337	4245842	A13-.....-A33-A13=2057,5m <sup>2</sup>	
ΓΕΩΤΡΗΣΗ Β5	424161	4245680		
ΓΕΩΤΡΗΣΗ Β6	424129	4245662		
ΓΕΩΤΡΗΣΗ Β7	424064	4245633		
A13	424167	4245693		
A14	424145	4245628		
A15	424105	4245586		
A16	424083	4245593		
A17	424052	4245650		
A18	424018	4245695		
A19	423998	4245719		
A20	423992	4245733		
A21	424023	4245697		
A22	424056	4245653		
A23	424088	4245597		
A24	424102	4245593		
A25	424114	4245603		
A26	424124	4245623		
A27	424126	4245673		
A28	424133	4245674		
A29	424134	4245654		
A30	424131	4245626		
A31	424127	4245616		
A32	424142	4245631		
A33	424161	4245695		
ΓΕΩΤΡΗΣΗ Β8	4204029	4245622		A34-...-A53-A34=2645m <sup>2</sup>
A34	423989	4245738		
A35	423958	4245760		
A36	423900	4245796		
A37	423847	4245763		
A38	423805	4245766		
A39	423805	4245759		
A40	423854	4245758		
A41	423902	4245764		
A42	423958	4245754		
A43	423986	4245733		
A44	424017	4245663		
A45	424028	4245613		
A46	424005	4245520		
A47	424000	4245519		
A48	423922	4245572		
A49	423924	4245566		
A50	424001	4245512		
A51	424007	4245514		
A52	424033	4245614		
A53	424024	4245659		

ΓΕΩΤΡΗΣΗ Β9	423918	4245567	A48-A49-A54-A55-A48=549,6m2
A48	423922	4245572	
A49	423924	4245566	
A54	423815	4245537	
A55	423818	4245532	
ΓΕΩΤΡΗΣΗ Β10	422470	4245067	A56-...-A67-A56=655,3m2
A56	422465	4245065	
A57	422477	4245085	
A58	422493	4245080	
A59	422517	4245059	
A60	422538	4245035	
A61	422581	4244977	
A62	422578	4244975	
A63	422540	4245027	
A64	422514	4245058	
A65	422491	4245075	
A66	422480	4245080	
A67	422471	4245061	
ΓΕΩΤΡΗΣΗ Β11	421855	4245179	A68-...-A78-A68=532,6m2
A68	421857	4245184	
A69	421860	4245181	
A70	421844	4245170	
A71	421832	4245163	
A72	421813	4245155	
A73	421799	4245151	
A74	421776	4245150	
A75	421774	4245156	
A76	421796	4245158	
A77	421813	4245161	
A78	421832	4245170	
ΓΕΩΤΡΗΣΗ Β12	421736	4245210	
ΓΕΩΤΡΗΣΗ Β13	421558	4245297	A79-A80-A81-A82-A79=856,9m2
A79	421659	4245336	
A80	421662	4245330	
A81	421554	4245292	
A82	421552	4245299	



# ΓΕΩΤΡΗΣΕΙΣ Β1-Β2

ΚΛΙΜ. 1:1000



Θεωρήθηκε  
και προαρτάται  
στο υπ. αριθμ. 131554  
έγκραφο μας  
θήσα. 13-8-2020  
Δασάρχης

ΣΑΒΒΑΣ ΚΑΤΣΙΑΝΗΣ  
ΜΟΛΟΓΟΓΡΑΦΟΣ

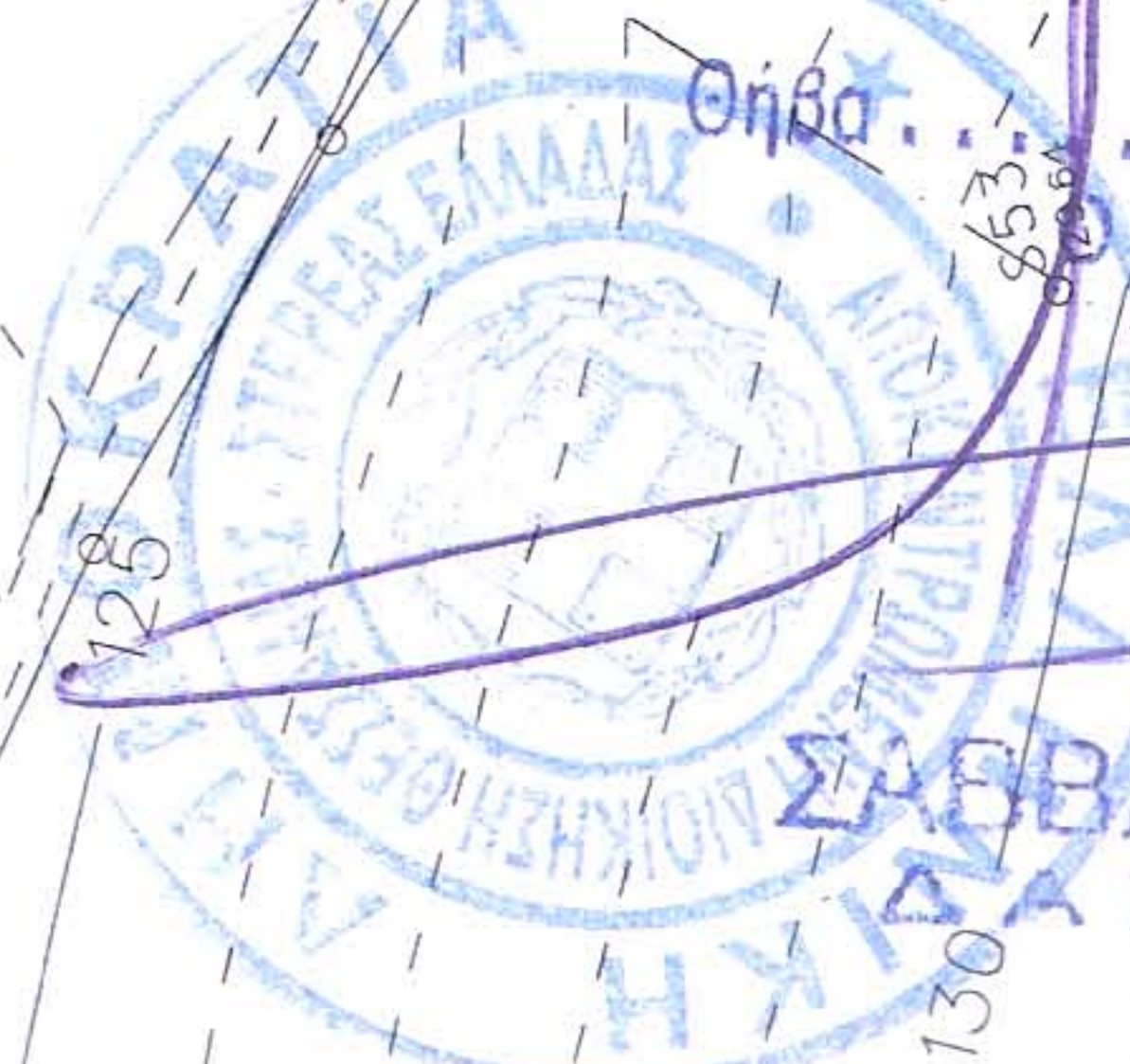

Α246200

135



ΕΠΙΧΩΜΑ Ε1 (Χ.Θ.15+000)  
ΓΕΩΤΡΗΣΗ Β3

ΚΛΙΜ.1:1000

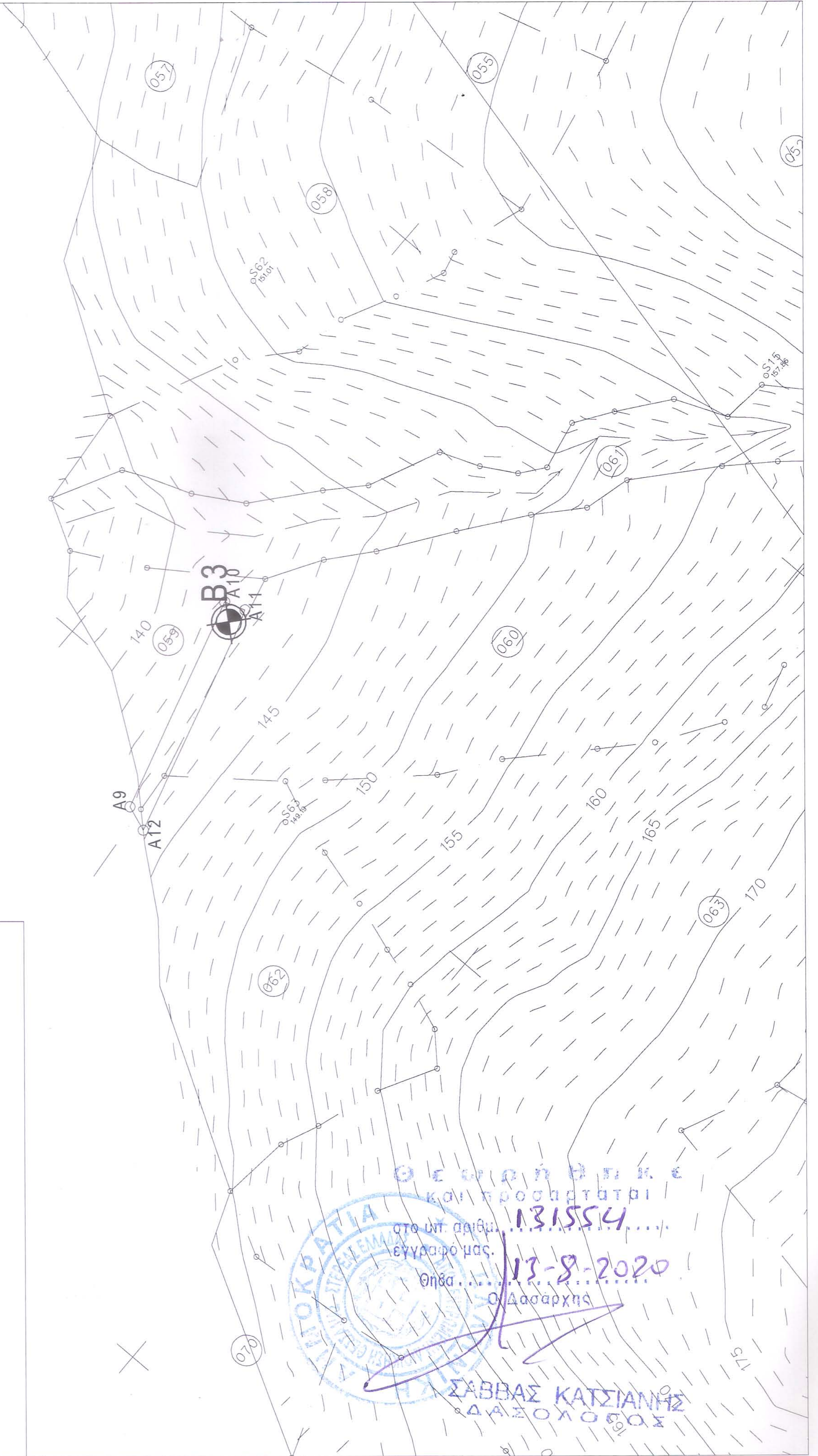

Ο ΓΕΩΤΕΧΝΙΚΟΣ  
ΚΑΙ ΠΡΟΣΑΡΤΑΤΡΟΣ  
στο υπ. αριθμ. 131554.....  
εγγράφο μας.  
Θησα..... 13-8-2020  
Ο Δασάρχης  
ΣΑΒΒΑΣ ΚΑΤΣΙΑΝΗΣ  
ΔΑΣΟΛΟΓΟΣ



ΤΕΧΝΙΚΟ Τ2 (Χ.Θ.15+320)  
ΓΕΩΤΡΗΣΗ Β4

ΚΛΙΜ.1:1000

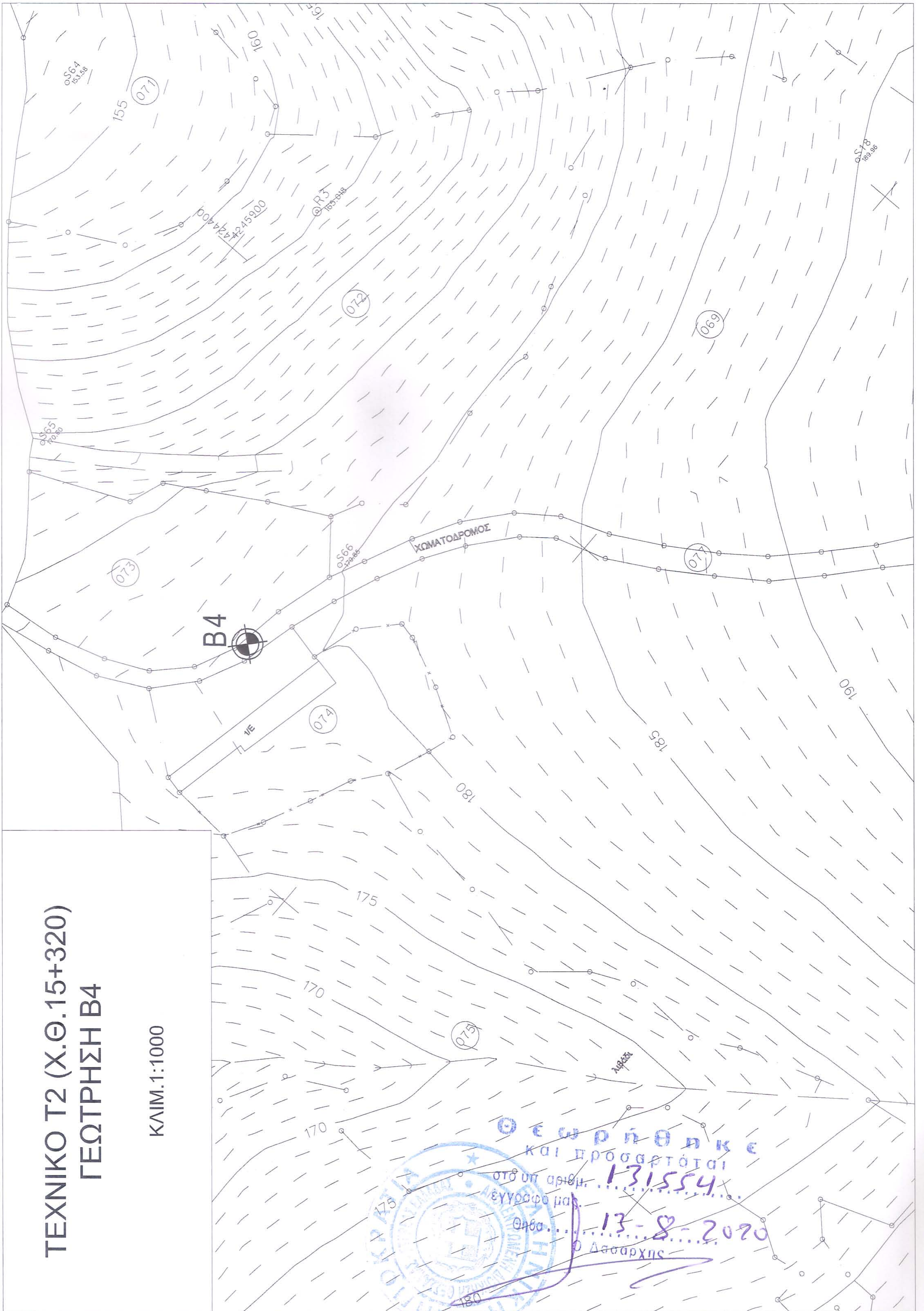

Θ ε ω ρ ή θ η κ ε  
και προσαρτάται  
στο υπ αριθμ. 131554  
εγγράφο μας.  
Θησα... 13-8-2020  
Ο Δασάρχης

ΣΑΒΒΑΣ ΚΑΤΣΙΑΝΗΣ  
ΔΑΣΟΛΟΓΟΣ



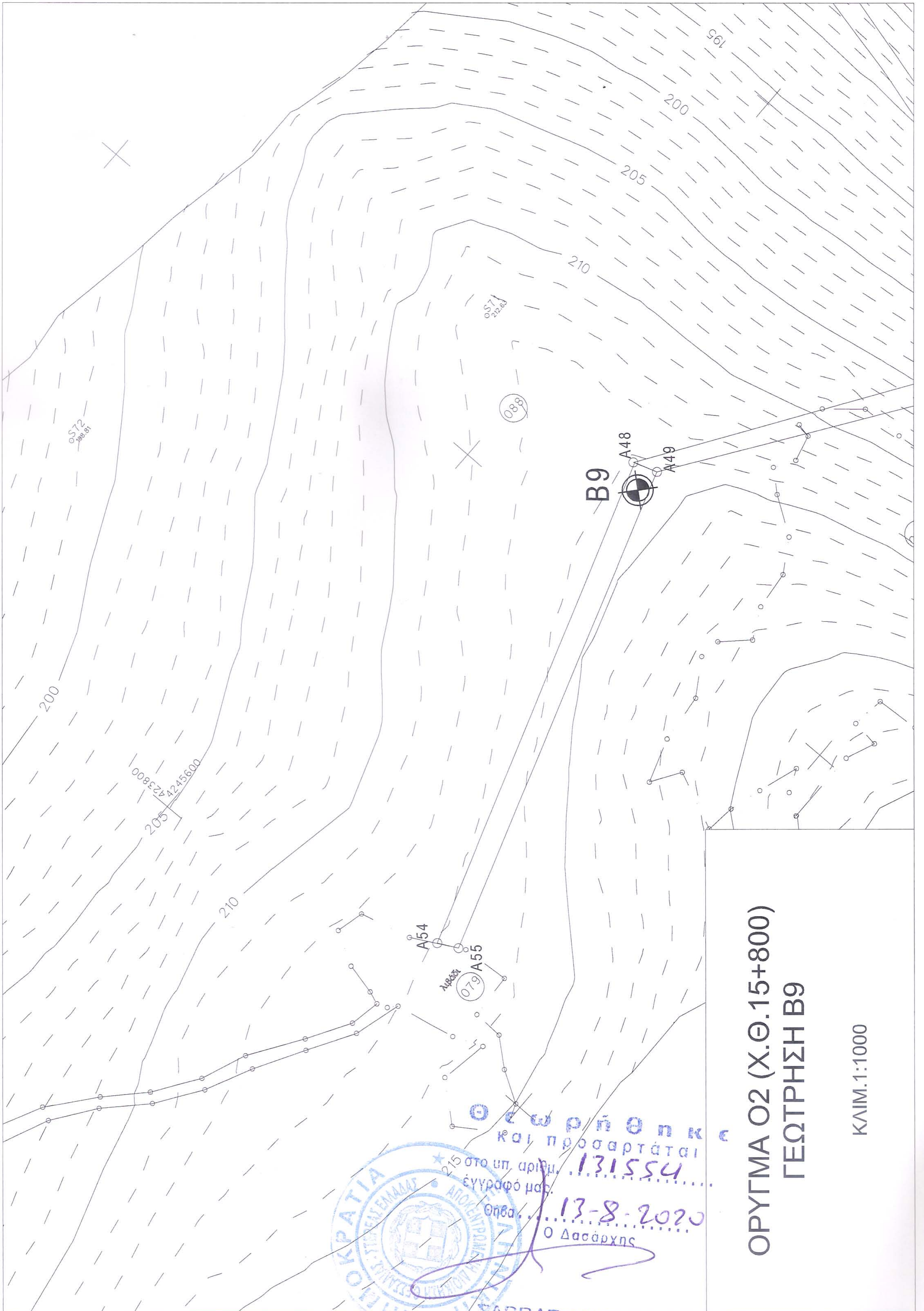

Ο εωρηθηκ  
και προσαρτάται  
131554  
13-8-2020  
Ο Δασάρχης

ΣΑΒΒΑΣ ΚΑΤΣΙΑΝΗΣ  
ΔΑΣΟΛΟΓΟΣ

ΟΡΥΓΜΑ 02 (Χ.Θ.15+800)  
ΓΕΩΤΡΗΣΗ Β9

ΚΛΙΜ. 1:1000



ΟΡΥΓΜΑ Ο3 (Χ.Θ.17+444)  
ΓΕΩΤΡΗΣΗ Β10

ΚΛΙΜ.1:1000

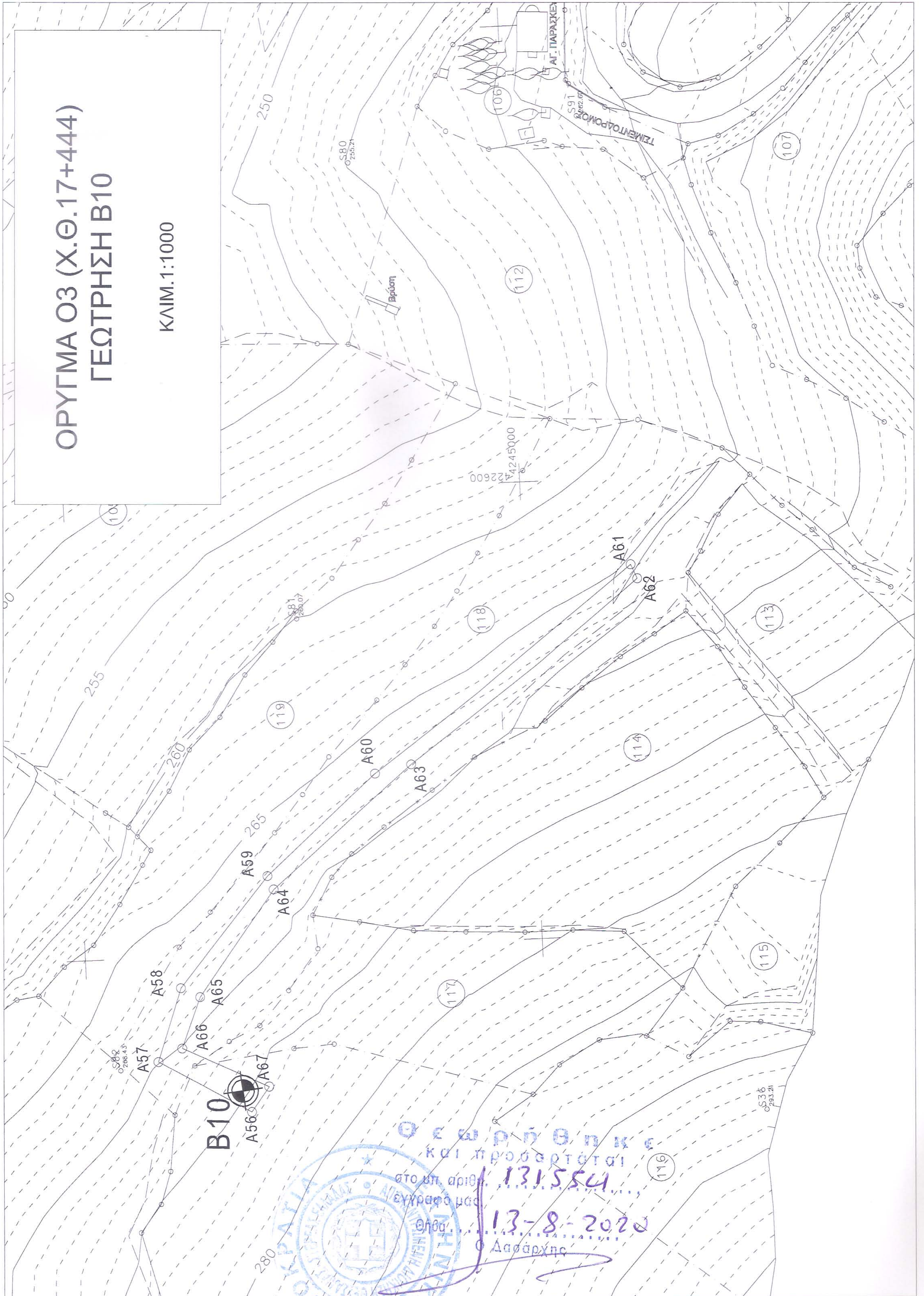

Θ ε ω ρ ή θ η κ ε  
και προσηρτάται  
στο υπ. αριθμ. 131.554  
εγκυρφο μεσ  
θης. 13-8-2020  
Ο Δασάρχης

ΣΑΒΒΑΣ ΚΑΤΣΙΑΝΗΣ  
ΔΑΣΟΛΟΓΟΣ



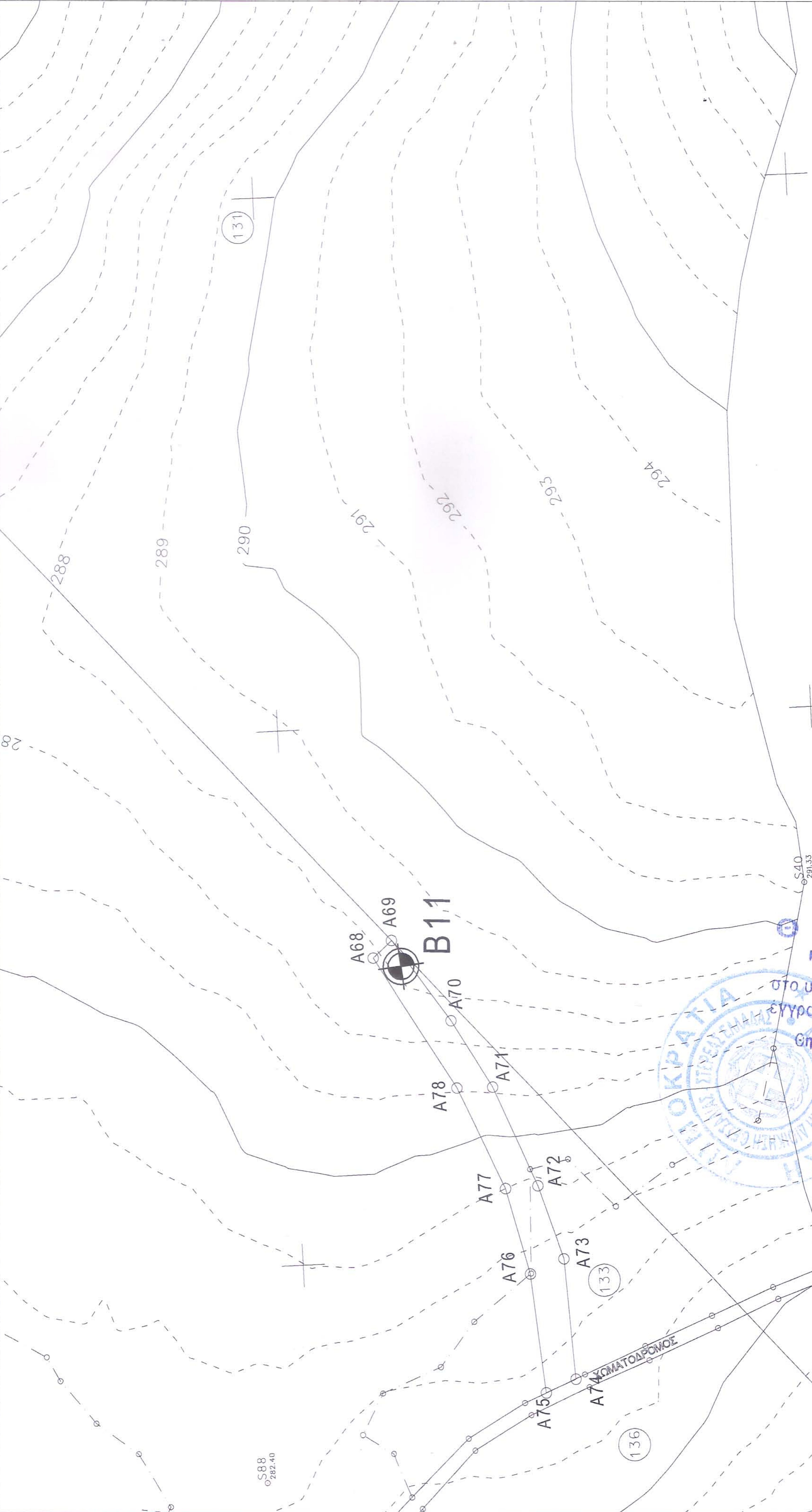

ΟΡΥΓΜΑ 04 (Χ.Θ.18+079)  
 ΓΕΩΤΡΗΣΗ Β11

ΚΛΙΜ.1:1000

Εωρήθη και προσαρτάται  
 στο υπ. αριθμ. 131554  
 έγγραφό μας.  
 Ημερ. 13-8-2020  
 Ο Δασόλογος

ΣΑΒΒΑΣ ΚΑΤΣΙΑΝΗΣ  
 ΔΑΣΟΛΟΓΟΣ



S88  
 282.40

S40  
 291.33

133

136

Α74 ΚΟΜΑΤΟΔΡΟΜΟΣ

B11

A68, A69

A70

A71

A72

A73

A74

A75

A76

A77

A78

A79

A80

A81

A82

A83

A84

A85

A86

A87

A88

A89

A90

A91

A92

A93

A94

A95

A96

A97

A98

A99

A100

A101

A102

A103

A104

A105

A106

A107

A108

A109

A110

A111

A112

A113

A114

A115

A116

A117

A118

A119

A120

A121

A122

A123

A124

A125

A126

A127

A128

A129

A130

A131

A132

A133

A134

A135

A136

A137

A138

A139

A140

A141

A142

A143

A144

A145

A146

A147

A148

A149

A150

A151

A152

A153

A154

A155

A156

A157

A158

A159

A160

A161

A162

A163

A164

A165

A166

A167

A168

A169

A170

A171

A172

A173

A174

A175

A176

A177

A178

A179

A180

A181

A182

A183

A184

A185

A186

A187

A188

A189

A190

A191

A192

A193

A194

A195

A196

A197

A198

A199

A200

A201

A202

A203

A204

A205

A206

A207

A208

A209

A210

A211

A212

A213

A214

A215

A216

A217

A218

A219

A220

A221

A222

A223

A224

A225

A226



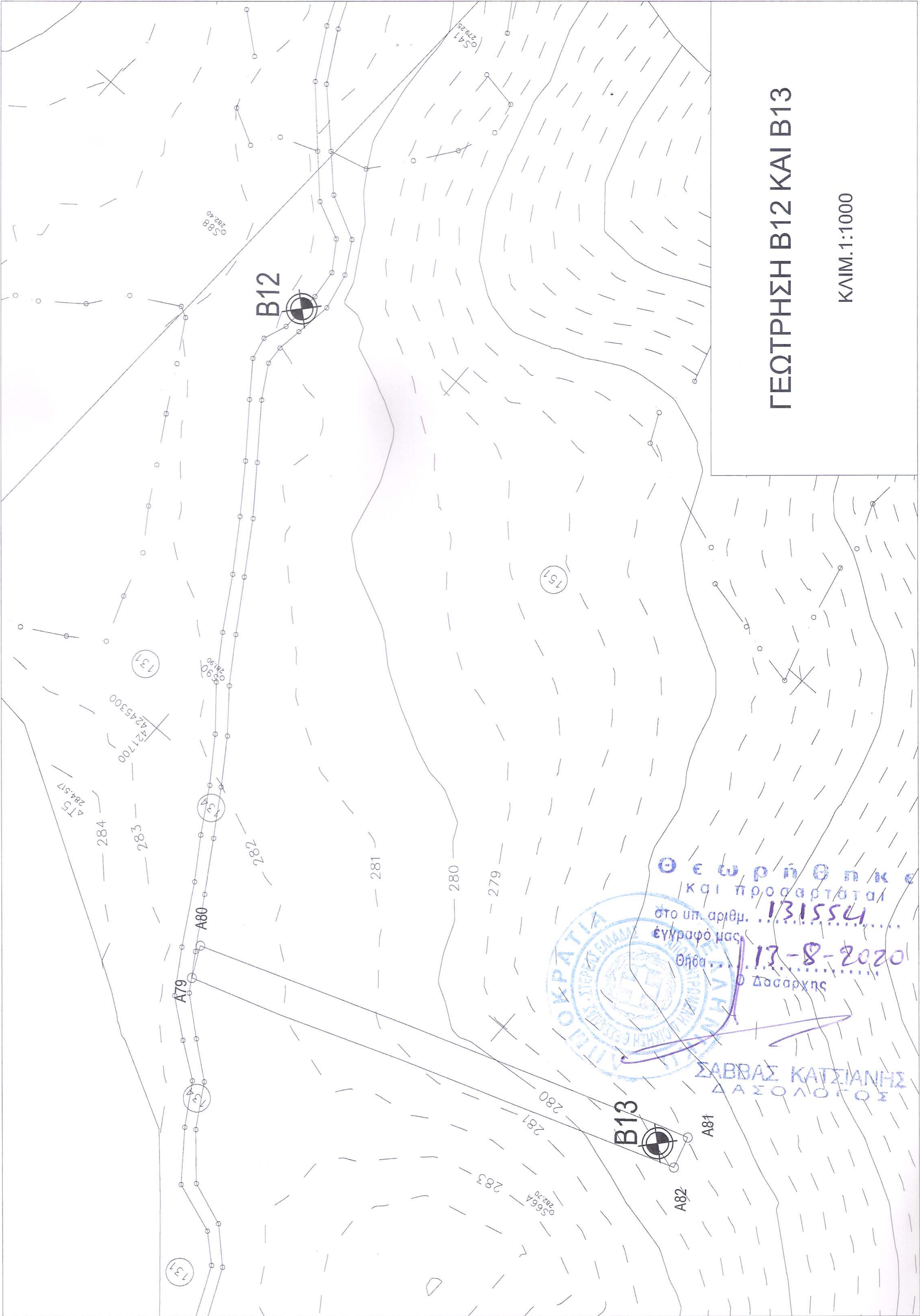

# ΓΕΩΤΡΗΣΗ Β12 ΚΑΙ Β13

ΚΛΙΜ. 1:1000

Εξετάσθη και προσαρτάται  
στο υπ. αριθμ. 131554  
εγγραφο μας  
θ. 13-8-2020  
Ο Δασάρχης



ΣΑΒΒΑΣ ΚΑΤΣΙΑΝΗΣ  
ΔΑΣΟΛΟΓΟΣ



ΤΕΧΝΙΚΟ Τ3 (Χ.Θ.15+600)  
ΓΕΩΤΡΗΣΕΙΣ Β5-Β6-Β7-Β8

ΚΛΙΜ.1:1000

