

ΔΙΑΓΡΑΜΜΑ ΠΕΡΙΟΧΗΣ ΚΛ.1:500

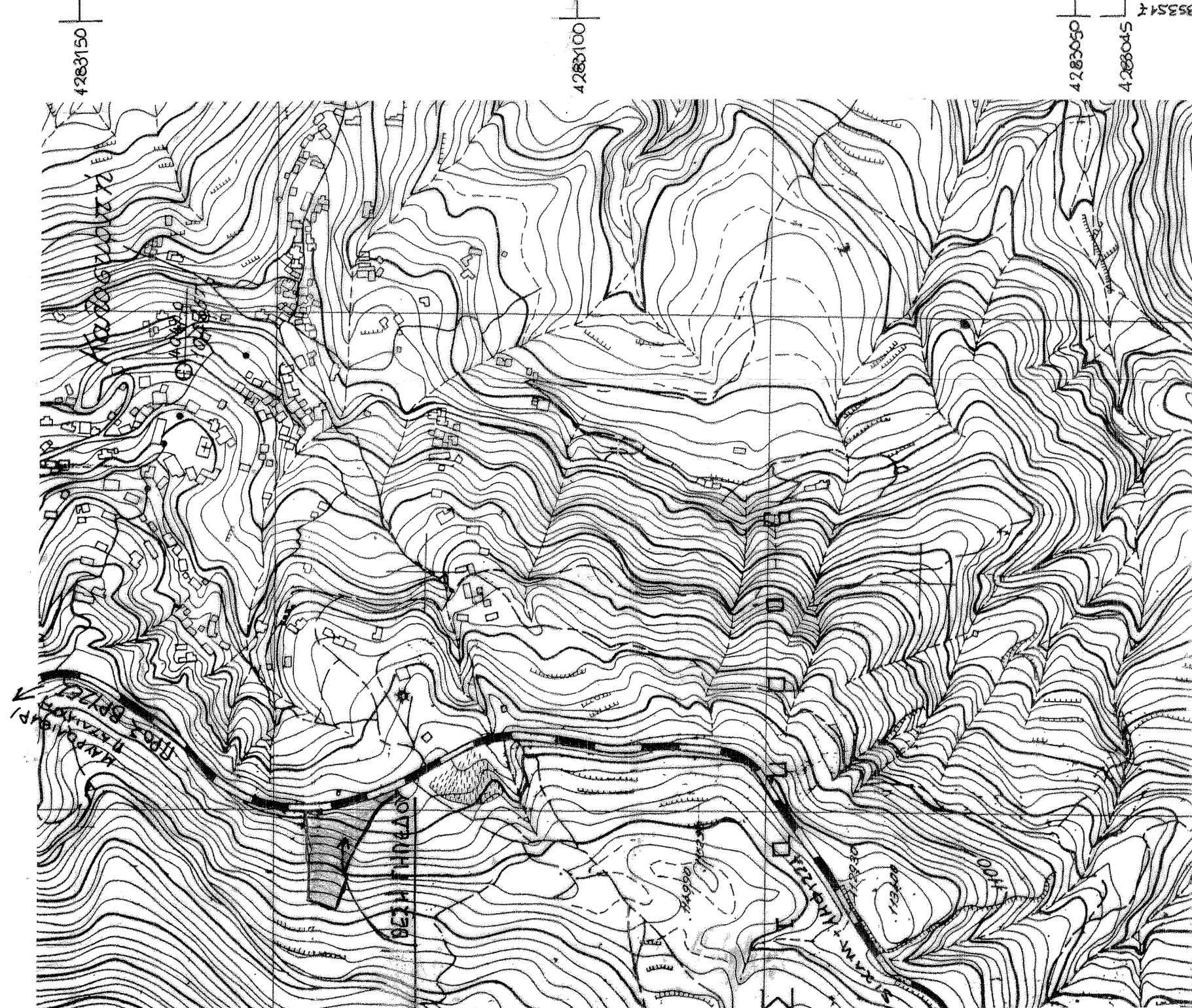

ΠΙΝΑΚΑΣ ΣΥΝΤΕΤΑΓΜΕΝΩΝ ΣΕ EGSA

ΚΟΡΥΦΗ	X	Y	ΑΠΟΣΤΑΣΕΙΣ
1	353646.476	4283054.575	4.95
2	353641.837	4283052.847	29.29
3	353627.358	4283078.309	3.36
4	353625.968	4283081.371	15.43
5	353611.863	4283087.597	19.97
6	353593.688	4283085.901	15.65
7	353580.139	4283103.725	8.54
8	353573.473	4283109.064	15.24
9	353568.345	4283110.902	14.12
10	353546.318	4283118.306	17.76
11	353528.799	4283121.238	24.11
12	353534.062	4283144.762	3.86
13	353534.957	4283148.517	12.49
14	353547.438	4283148.075	41.76
15	353589.198	4283148.020	16.21
16	353605.402	4283147.510	10.26
17	353615.653	4283147.009	7.63
18	353623.274	4283146.637	13.98
19	353625.116	4283132.782	9.48
20	353626.365	4283123.388	17.34
21	353629.253	4283106.287	8.48
22	353631.063	4283088.002	14.39
23	353635.015	4283084.170	9.06
24	353637.805	4283075.549	8.75
25	353640.729	4283067.304	3.52
26	353642.014	4283064.023	10.45

Ε=4591,099μ2
A 353566,35-498334,8,05
 ΘΕΩΡΗΘΗΚΕ
 ΚΑΙ ΟΜΟΛΟΓΩΜΕΝΟ ΤΟ 121497
 ΜΕ ΤΗΝ ΠΡΟΚΑΤΑΡΑΧΗ ΣΤΗ ΔΕΝ ΕΞΕΛΕΓΘΗΚΕ
 ΚΑΡΑΚΤΗΡΙΣΤΗ ΚΑΙ ΤΟ ΙΔΙΟΚΤΗΤΙΚΟ ΚΑΘΕΣΤΩΣ ΤΗΣ
 ΕΛΛΗΝΙΚΗΣ ΔΗΜΟΚΡΑΤΙΑΣ
 ΚΕΝΤΡΟΚΑΜΕΡΑ ΣΤΕΡΕΟΓΡΑΦΙΑΣ
 ΕΠΙΤΡΟΦΗ ΓΙΑ ΤΗΝ ΑΝΑΓΩΓΗ ΑΠΟΦΩΤΩΣ ΥΔΩΝ
 ΑΝΤΙΣΤΡΟΦΗΣ
 ΕΠΙΤΡΟΦΗ Π. ΤΟΜΕΑ
 ΔΙΟΙΚΗΤΗΣ

ΥΠΟΜΝΗΜΑ

- Ι. ΕΜΒΛΑΔΟΜΕΤΡΗΣΗ**
 Εμβαδόν γηπέδου οριζόμενου υπό των σημείων 1-2-3-4-5-6-7-8-9-10-11-12-13-14-15-16-17-18-19-20-21-22-23-24-25-26-1 E=4591,10μ²
- 2. ΔΗΛΩΣΗ 651/77**
 Ο κτίστης υπογεγραμμένος Γεώργιος Δημήτριος του Αθανασίου διατ. Πολ. Μηχ. Ε.Μ.Π. δηλώνει υπεύθυνα ότι το υπό των σημείων 1-2-3-4-5-6-7-8-9-10-11-12-13-14-15-16-17-18-19-20-21-22-23-24-25-26-1 γηπέδο ιδιοκτησίας Ηλίας Μιχάηλου του Γεωργίου έχει εμβαδόν 4591,10μ² ευρίσκεται εκτός σχεδίου πόλεως και εκτός οριών οικισμού του δήμ. διαμ. Καλασκιστής Δήμου Γραβιάς και είναι κατά κανόνα άρτιο και οικοδομήσιμο σύμφωνα με τους ισχύοντες σήμερα ορους δόμησης.

Ο ΔΗΛΩΣΗ
 ΔΗΛΩΣΗ
Δ. ΜΗΤΡΙΟΣ Α. ΤΖΙΒΑΡΑΣ
 ΔΙΠΛ. ΠΟΛΙΤΙΚΟΣ ΜΗΧΑΝΙΚΟΣ Ε.Μ.Π.
 ΜΕΛΟΣ Τ.Ε.Ε. ΑΔΡΕΥΣΤΟΣ ΜΗΤΡΩΟΥ: 39.05
 ΠΟΛΥΤΕΧΝΙΟΝ ΚΑΡΑΛΟΦΩΤΟΣ Π.Ε.Κ.: 2.340.611.6
 ΠΑΡΩΝΙΟΣ 5 - ΧΑΛΑΝΔΡΙ - ΤΗΛ.: 210-682
 FAX: 210-6820515 Κ.Ν.: 6944-5/7-4

- 3. ΙΣΧΥΟΝΤΕΣ ΟΡΟΙ ΔΟΜΗΣΗΣ**
 ΙΣΧΥΟΝΤΑ ΔΙΑΤΑΓΜΑΤΑ ΠΔ. 17/10/1978 ΦΕΚ 538Α
 ΠΔ. 31/05/1985 ΦΕΚ 270Α
 ΠΔ. 28/01/1988 ΦΕΚ 61Α
 Ν. 3212 31/12/2003 ΦΕΚ 308Α ΕΓΚ. 5 29/01/2004
 Εμβαδόν 4000,00μ²
 Ελάχιστο πρόσωπο 25,00μ
 Ποσοστό κάλυψης 10%
 Συντελεστής δόμησης 0,2
 Μέγιστο ύψος 7,5μ
 Αριθμός ορόφων 2
 Αποστάσεις από τα ορία 15μ
 Δόμηση σύμφωνα με Ν. 1577/18/12/1985 ΦΕΚ 210Α
 Ν. 2831/12/13/06/2000 ΦΕΚ 140Α

ΣΗΜΕΙΩΣΗ
 Τα ορία και τις ομορφές αυτού ιδιοκτησίας εδειξε ο ιδιοκτήτης.
 Η αποτύπωση έγινε με την ταχυμετρική μεθοδο.
 Οι συντεταγμένες των σημείων είναι σε EGSA

ΤΟΠΟΓΡΑΦΙΚΟ ΔΙΑΓΡΑΜΜΑ

ΙΔΙΟΚΤΗΣΙΑ: ΗΛΙΑ ΜΕΜΕΝΙΟΥ ΤΟΥ ΓΕΩΡΓΙΟΥ

ΘΕΣΗ: «ΚΡΥΑ ΒΡΥΣΗ» ΚΤΗΜΗΤΕΡ. Δ.Α. ΚΑΛΟΣΚΟΠΗΣ ΔΗΜΟΥ ΓΡΑΒΙΑΣ

ΤΕΧΝΙΚΟ ΓΡΑΦΕΙΟ
 ΤΖΙΒΑΡΑΣ ΔΗΜΗΤΡΙΟΣ ΤΟΥ ΑΘΑΝΑΣΙΟΥ
 Π.Ο.Λ.Μ.Χ. Ε.Μ.Π.
 ΠΟΛΥΤΕΧΝΙΟΝ ΚΑΡΑΛΟΦΩΤΟΣ Π.Ε.Κ. 22340-51166
 ΠΑΡΩΝΙΟΣ 5 - ΧΑΛΑΝΔΡΙ ΤΗΛ. 210-6820519
 FAX 2106820515-ΚΙΝ- 6944587645

ΣΥΝΤΑΧΤΗΚΕ ΑΠΟ
 ΤΟΝ ΔΗΜΗΤΡΙΟ ΑΘΑΝΑΣΙΟΥ ΤΖΙΒΑΡΑ
 Π.Ο.Λ.Μ.Χ.Ε.Μ.Π.

ΧΡΟΝΟΣ ΣΥΝΤΑΞΗΣ: ΟΚΤΩΒΡΙΟΣ 2007

ΚΛΙΜΑΚΑ 1:500

ΥΠΟΓΡΑΦΗ

Δ. ΜΗΤΡΙΟΣ Α. ΤΖΙΒΑΡΑΣ
 ΔΙΠΛ. ΠΟΛΙΤΙΚΟΣ ΜΗΧΑΝΙΚΟΣ Ε.Μ.Π.
 ΜΕΛΟΣ Τ.Ε.Ε. ΑΡΙΘΜΟΣ ΜΗΤΡΩΟΥ: 39.05
 ΠΟΛΥΤΕΧΝΙΟΝ ΚΑΡΑΛΟΦΩΤΟΣ Π.Ε.Κ.: 2.340.611.6
 ΠΑΡΩΝΙΟΣ 5 - ΧΑΛΑΝΔΡΙ - ΤΗΛ.: 210-682
 FAX: 210-6820515 Κ.Ν.: 6944-5/7-4