

Συνοδεύει την με αριθμό  
Δ.Υ. 12-08-2020 αναφορά μου.  
Ναύπλιο 12-08-2020  
Ο Ενεργήσας, την αίτησή  
ΕΥΑΓΓΕΛΟΣ ΒΑΡΔΑΚΑΣ  
ΔΑΣΟΛΟΓΟΣ

το παρόν ανήκει αναπόσπαστα  
στην 135678/2020  
Πράξη Χαρακτηρισμού  
της Ένωσης Δασών Αργολίδος  
Ναύπλιο 12-08-2020  
ΕΥΑΓΓΕΛΟΣ ΒΑΡΔΑΚΑΣ  
ΔΑΣΟΛΟΓΟΣ

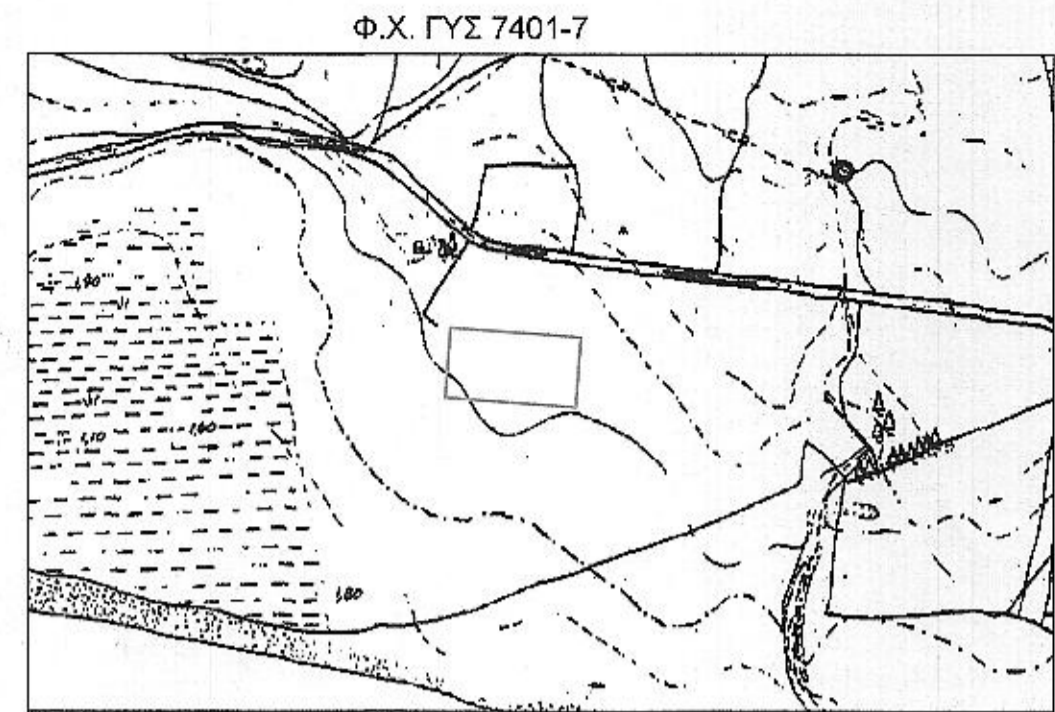

ΠΙΝΑΚΑΣ ΣΥΝΤΕΤΑΓΜΕΝΩΝ ΚΟΡΥΦΩΝ ΕΓΣΑ '87

Κορυφή	X	Y	Πλευρά-Μήκος
1	442320.99	4140924.36	12 = 1.10
2	442322.09	4140924.28	23 = 18.93
3	442340.97	4140922.88	34 = 21.95
4	442362.86	4140921.20	45 = 21.30
5	442384.10	4140919.67	56 = 23.09
6	442407.12	4140917.85	67 = 46.50
7	442403.72	4140871.47	78 = 43.00
8	442360.84	4140874.71	89 = 43.50
9	442317.46	4140877.99	91 = 46.50
Εμβαδόν:	4022.00	Περίμετρος:	265.87

1) ΔΗΛΩΣΗ ΙΔΙΟΚΤΗΤΗ

- Δηλώνω υπευθύνως ότι τα όρια του γεωτεμαχίου που βρίσκονται στη θέση "ΠΛΕΠΙ" ΘΕΡΜΗΣΙΑΣ Δ.Ε. ΕΡΜΙΟΝΗΣ - ΔΗΜΟΣ ΕΡΜΙΟΝΙΔΑΣ υποδείχθηκαν από εμένα και είναι ορθά.

2) ΔΗΛΩΣΗ ΜΗΧΑΝΙΚΟΥ (Ν. 651 /77)

- Δηλώνω υπευθύνως ότι το γεωτεμάχιο (1) εμβαδού E(1)=4.022,00 μ<sup>2</sup>, βρίσκεται εκτός σχεδίου πόλης και οικισμού και είναι άρτιο και οικοδομήσιμο σύμφωνα με τις κείμενες πολεοδομικές διατάξεις.

[ Φ.Ε.Κ. 270Δ' /31-5-85 & Ν. 3212 Φ.Ε.Κ. 308 Α' /31-12-03 ]

- Τα όρια υπέδειξε ο ιδιοκτήτης.  
- Στο παρόν γεωτεμάχιο δεν απαιτείται εισφορά σε γη και χρήμα σύμφωνα με το άρθρο 12 παρ. 6 του Ν.1337/83 όπως αντικαταστάθηκε με το άρθρο 6 παρ. 4 του Ν.2242/94.  
- Απόσταση από θάλασσα : 180 μ.

Ιούλιος 2020

ΔΗΜΗΤΡΙΟΣ ΚΟΛΛΙΑΣ  
ΔΙΠΛΩΜ. ΠΟΛΙΤΙΚΟΣ ΜΗΧΑΝΙΚΟΣ  
ΜΕΛΟΣ Τ.Ε.Ε. ΑΡΧΙΤΕΚΤΟΝΙΚΗΣ ΜΗΤΡΩΟΥ 120624  
ΑΦΜ: 111694035 ΖΟΥ ΝΑΥΠΑΓΙΟΥ  
ΠΟΡΤΟΧΕΛΙ 10 61 ☎ 27540 51112

ΚΟΛΛΙΑΣ ΔΗΜΗΤΡΙΟΣ  
ΠΟΛΙΤΙΚΟΣ ΜΗΧΑΝΙΚΟΣ Δ.Π.Θ.  
T:2754051112 / E mail: dpkollias@gmail.com

ΘΕΜΑ: ΤΟΠΟΓΡΑΦΙΚΟ ΔΙΑΓΡΑΜΜΑ ΓΕΩΤΕΜΑΧΙΟΥ	ΚΛΙΜΑΚΑ <b>1:500</b>
ΕΡΓΟ: ΑΠΟΤΥΠΩΣΗ ΓΕΩΤΕΜΑΧΙΟΥ ΣΕ ΕΓΣΑ '87	
ΘΕΣΗ: "ΠΛΕΠΙ" ΘΕΡΜΗΣΙΑΣ Δ.Ε. ΕΡΜΙΟΝΗΣ - ΔΗΜΟΣ ΕΡΜΙΟΝΙΔΑΣ	ΠΡΟΒΟΛΙΚΟ ΣΥΣΤΗΜΑ <b>Ε.Γ.Σ.Α. 87</b>
ΕΡΓΟΔΟΤΗΣ: ΦΑΣΩΝΣ ΓΡΗΓΟΡΙΟΣ	