

Απόσπασμα Φύλλου Χάρτη Γ.Υ.Σ., Κλίμακας 1:5.000 (αρ. φύλλων 5248_8)

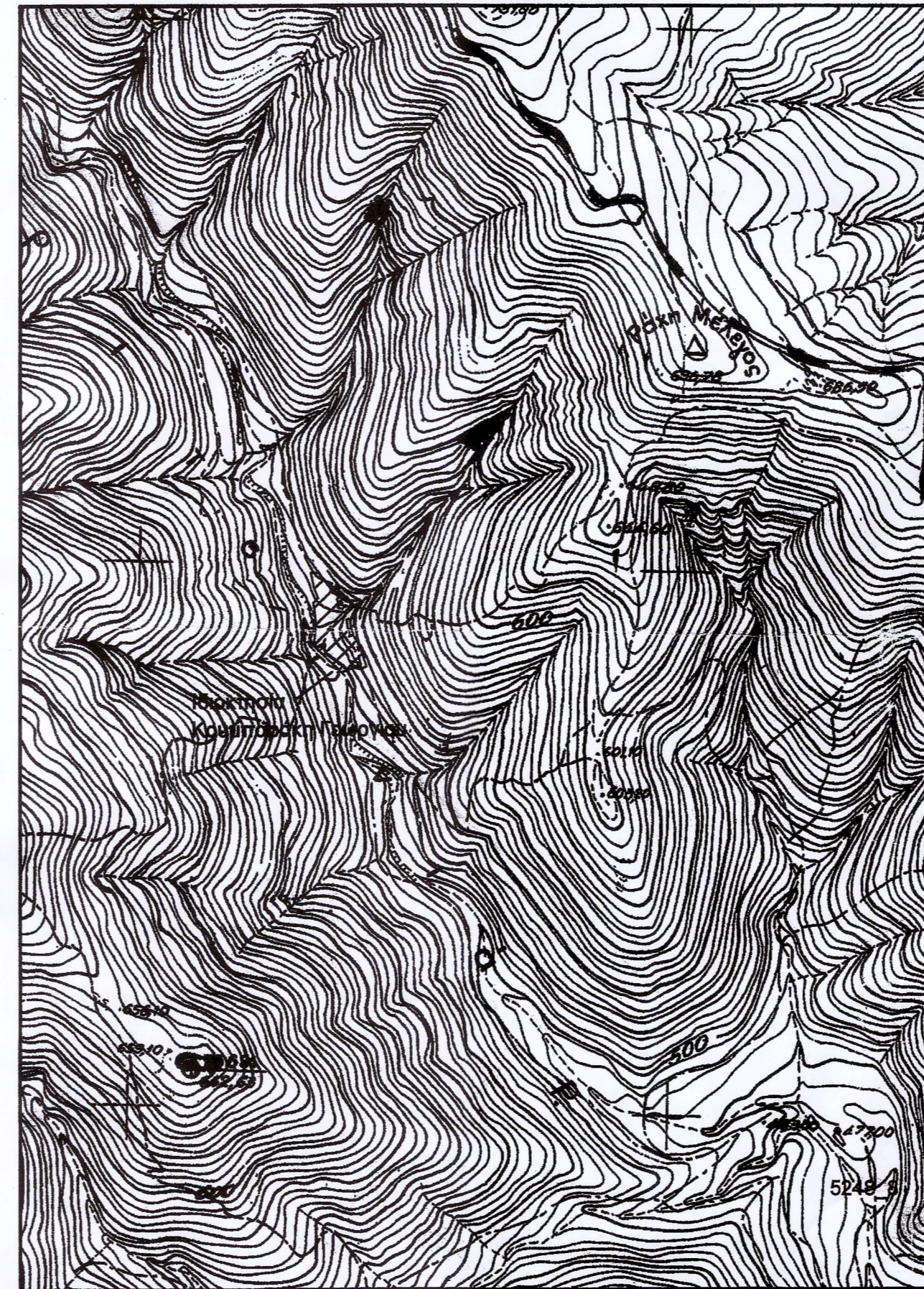

ΤΟΠΟΓΡΑΦΙΚΟ ΔΙΑΓΡΑΜΜΑ

Ιδιοκτησίας : Κουμπάρακη Γεώργιου ΤΟΣ ΝΙΚΟΛΑΟΥ ΕΙΣ ΘΕΣΗ
ΚΡΗΤΣΙΝΙΑ, ΓΙΑΟΥΡΤΣΟΥΣ
ΜΑΚΡΑΣΣΩΜΕΣ ΕΛΙΜΑΦ 1:500

Πίνακας συν/νων κορυφών αγροτεμαχίου

ΚΟΡΥΦΗ	Χ	Υ
A	333639.079	4318993.857
B	333632.212	4318995.108
Γ	333620.768	4318991.004
Δ	333596.309	4319014.568
E	333595.690	4319021.111
Z	333597.109	4319037.172
H	333594.629	4319056.471
Θ	333598.884	4319061.048
I	333594.783	4319071.524
K	333592.245	4319084.457
Λ	333598.895	4319084.238
M	333615.443	4319066.702
N	333625.579	4319061.721
Ξ	333633.759	4319051.966
O	333633.836	4319039.975
Π	333632.921	4319034.407
P	333637.597	4319016.003
Ρ	333644.081	4318996.483

ΘΕΡΡΟΝΙΚΗ
Ο ΔΙΕΥΘΥΝΤΗΣ
ΑΓΡΟΤΙΚΗΣ ΑΝΑΠΤΥΞΗΣ ΦΟΙΤΗΔΑΣ

ΕΠΙΛΕΞΙΜΟΤΗΤΑ

Ροδίνης Γεώργιος

ΕΜΒΑΔΟΜΕΤΡΗΣΕΙΣ

-Εολ (Α,Β,Γ,Δ,Ε,Ζ,Η,Θ,Ι,Κ,Λ,Μ,Ν,Ξ,Ο,Π,Ρ,Σ,Α) = 2821,27 τ.μ.
-Ε κτισμάτων = 355,76 τ.μ.

ΠΑΡΑΤΗΡΗΣΕΙΣ

- Τα όρια της ιδιοκτησίας υπέδειξε ο ιδιοκτήτης.
- Σύστημα συν/νων στο ΕΓΣΑ '87.

ΛΑΜΙΑ ΝΟΕΜΒΡΙΟΣ 2008
Η ΛΗΧ ΚΟΣ

ΕΛΕΝΗ Π. ΤΣΕΚΟΝΦΑ
ΔΙΠΛ. ΠΟΛΙΤΙΚΟΣ ΜΗΧΑΝΙΚΟΣ
ΠΑΝΕΠΙΣΤΗΜΙΟΝ ΠΑΤΡΩΝ
ΜΕΛΟΣ Τ.Ε.Ε. ΑΡΙΘ. ΜΗΜΒΡ.: 72248
ΑΙΝΙΑΝΟΝ Θ. ΛΑΜΙΑΣ
ΤΗΛ: 22310 24275 42123
ΑΦΜ 032015530 ΔΟΥ ΛΑΜΙΑΣ