

ΠΙΝΑΚΑΣ ΣΥΝΤΕΤΑΓΜΕΝΩΝ

α/α	X	Y	Απόσταση (μ.)	α/α	X	Y	Απόσταση (μ.)
1	533893,50	3907321,56	3	52	534017,91	3907364,50	1,03
2	533890,29	3907317,54	5,14	53	534018,94	3907364,59	11,46
3	533887,56	3907314,72	3,93	54	534028,67	3907370,64	7,37
4	533886,09	3907312,74	2,46	55	534034,34	3907375,35	2,53
5	533881,08	3907305,85	8,52	56	534036,62	3907376,43	7,27
6	533876,57	3907298,72	8,43	57	534042,75	3907380,34	5,44
7	533874,63	3907296,07	3,29	58	534046,61	3907384,19	4,14
8	533872,53	3907293,09	3,65	59	534049,02	3907387,55	3,89
9	533868,67	3907288,52	5,98	60	534051,42	3907390,61	2,01
10	533866,24	3907285,47	3,9	61	534052,98	3907391,90	3,72
11	533863,35	3907282,76	4,61	62	534056,08	3907393,94	5,78
12	533859,87	3907279,74	2,42	63	534060,19	3907398,02	2,69
13	533858,20	3907277,99	2,07	64	534061,59	3907400,31	2,32
14	533856,97	3907276,33	3	65	534061,91	3907402,60	3,92
15	533855,43	3907273,75	2,45	66	534057,99	3907402,49	6,77
16	533854,57	3907271,46	1,72	67	534051,41	3907400,94	8,72
17	533853,49	3907270,11	3,53	68	534042,89	3907399,08	3,75
18	533851,64	3907267,11	3,25	69	534039,23	3907398,27	2,79
19	533849,08	3907265,11	5,05	70	534036,61	3907397,31	3,58
20	533846,52	3907260,75	2,68	71	534033,35	3907395,82	3,73
21	533848,32	3907258,77	13,79	72	534030,20	3907393,83	2,64
22	533862,06	3907259,96	3,21	73	534027,67	3907393,07	4,38
23	533861,89	3907263,16	2,83	74	534023,81	3907391,00	3,89
24	533863,53	3907265,47	4,97	75	534020,02	3907390,13	4,2
25	533866,71	3907269,29	1,92	76	534016,22	3907388,35	3,51
26	533868,10	3907270,61	4,52	77	534012,92	3907387,14	5,56
27	533871,57	3907273,51	5,54	78	534007,45	3907386,18	5,98
28	533876,29	3907276,42	4,25	79	534001,48	3907386,63	1,71
29	533879,92	3907278,62	39,14	80	533998,44	3907386,77	6,82
30	533881,60	3907279,98	2,99	81	533996,73	3907386,88	4,38
31	533913,07	3907303,24	6,56	82	533989,92	3907386,61	3,91
32	533915,65	3907304,76	7,42	83	533983,35	3907385,99	4,28
33	533921,60	3907307,50	6,13	84	533979,02	3907385,35	8,27
34	533928,58	3907310,04	2,66	85	533975,33	3907384,05	9,73
35	533934,41	3907311,94	7,58	86	533971,75	3907381,72	7,87
36	533937,06	3907312,16	3,69	87	533964,60	3907377,56	8,08
37	533944,47	3907313,78	3,39	88	533956,19	3907372,67	1,42
38	533947,78	3907315,40	2,59	89	533949,51	3907368,52	4,18
39	533950,43	3907317,51	11,78	90	533942,68	3907364,19	6,83
40	533952,66	3907318,85	8,24	91	533941,51	3907363,40	2,94
41	533962,46	3907325,38	5,01	92	533938,68	3907361,16	5,16
42	533968,78	3907326,55	6,43	93	533935,45	3907358,51	6,61
43	533974,40	3907329,14	12,9	94	533931,88	3907355,92	8,59
44	533983,78	3907338,00	5,87	95	533927,20	3907350,95	4,01
45	533987,12	3907341,73	7,42	96	533925,13	3907348,85	4,95
46	533990,75	3907346,34	8,24	97	533921,06	3907345,68	5,48
47	533996,63	3907350,88	2,05	98	533915,65	3907341,88	4,83
48	534002,52	3907356,64	3,22	99	533909,49	3907335,89	2,64
49	534004,23	3907357,78	10,84	100	533905,70	3907334,59	
50	534007,34	3907358,60	1,28	101	533901,92	3907331,40	
51	534016,70	3907364,07		102	533898,30	3907327,29	
52	534017,91	3907364,50		103	533895,22	3907323,56	
				1	533893,50	3907321,56	

Εμβαδόν (1,2,3,4,5,6,7,8,9,10,11,12,13,14,15,16,17,18,19,20,21,22,23,24,25,26,27,28,29,30,31,32,33,34,35,36,37,38,39,40,41,42,43,44,45,46,47,48,49,50,51,52,53,54,55,56,57,58,59,60,61,62,63,64,65,66,67,68,69,70,71,72,73,74,75,76,77,78,79,80,81,82,83,84,85,86,87,88,89,90,91,92,93,94,95,96,97,98,99,100,101,102,103,1) = 6914,92 τ.μ.

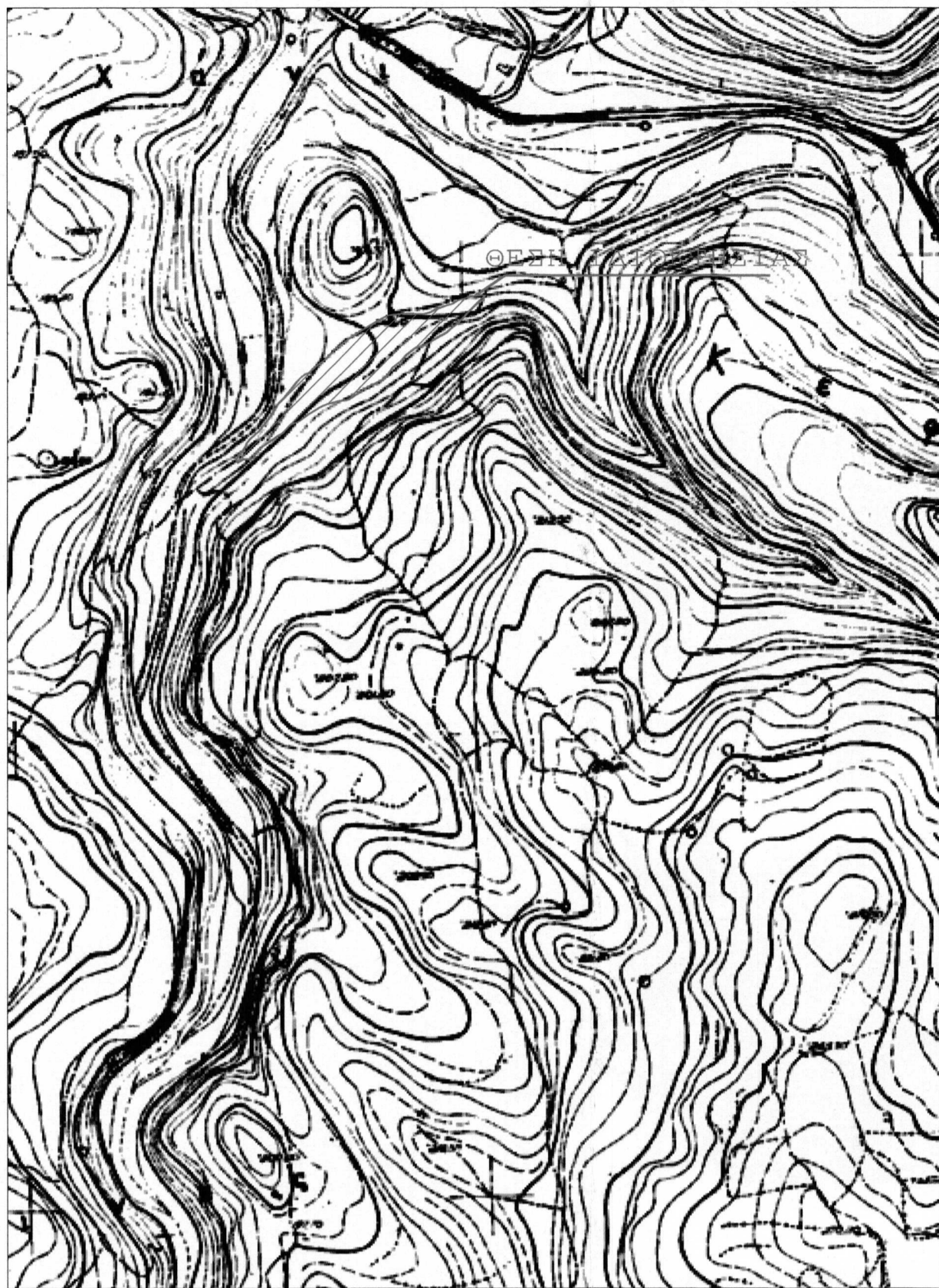

ΑΠΟΣΠΑΣΜΑ ΧΑΡΤΗΣ ΓΥΣ ΑΡ. ΦΥΛΛΟΥ 95118 ΚΑΛ.: 1:5000

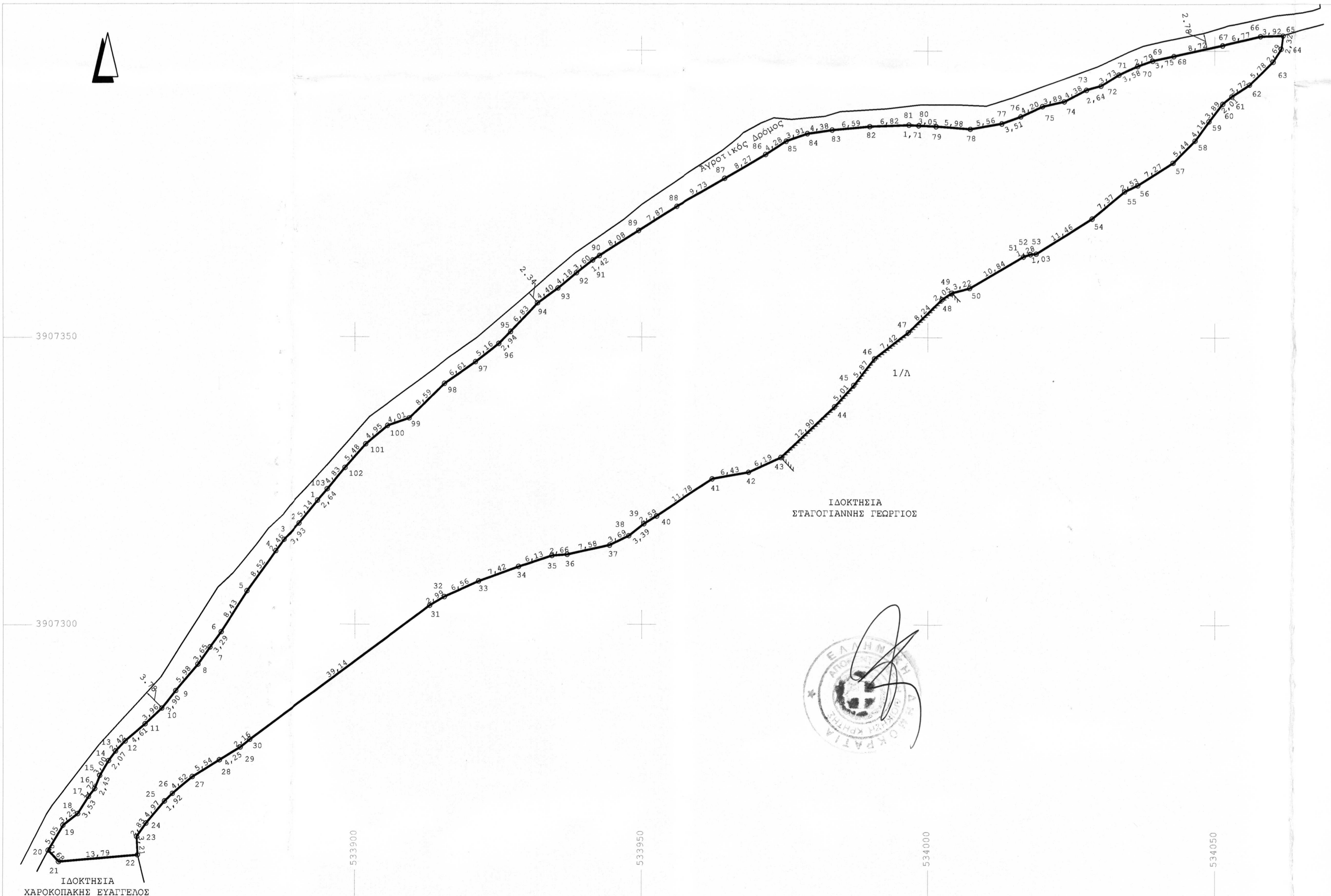

ΥΠΟΜΝΗΜΑ

- Το υπό τα στοιχεία 1, 2, 3, ..., 102, 103, 1 οριζόμενο ακίνητο είναι ιδιοκτησία του κ. Χαροκοπάκη Γεωργίου όπου βρίσκεται στη θέση "Τζέτζερης - Πάνω περβόλι" εκτός ορίων οικισμού, εκτός ΖΟΕ & εκτός Ναυούρας 2000, κτηματικής περιφέρειας Κ. Ρουστίκων, δ.ε. Νικ. Φωκά, Δήμου Ρεθύμνης.
- Είναι άρτιο και οικοδομοίσιμο σύμφωνα με της πολεοδομικές διατάξεις που ισχύουν σήμερα.
- Εμβαδόν ακινήτου Ε = 6914,92 τ.μ
- Όροι δόμησης (ΦΕΚ 270/Δ/1985)
Εκτός ορίων οικισμού
Π.Δ.24-5-85(ΦΕΚ 270/Δ/31.5.85) όπως έχει τροποποιηθεί, συμπληρωθεί και ισχύει, Ν.3212 (ΦΕΚ 308/Α/3.1.1203) δόμηση εκτός σχεδίου
1.Αρτιότητα: 4000τ.μ
2.Συντ. Δόμησης: 0,2
3.Ποσοστό Κάλυψης: 10%
4.Μέγιστο ύψος: 7,50μ
5.Μέγιστο αριθ. ορόφων: 2 (ΔΥΟ)
6.Πλάγιες αποστάσεις: 15μ
- Το παρόν τοπογραφικό διάγραμμα συντάχθηκε σύμφωνα με τις διατάξεις του Ν.651/77 αρ. 5
- Τα όρια υποδείχθηκαν από τον ιδιοκτήτη με αποκλειστικά δική του ευθύνη
- Από το παρόν ακίνητο δεν διέρχονται πυλώνες υψηλής τάσης
- Το εμβαδό υπολογίστηκε με τον τύπο του Gauss
- Το σύστημα συντεταγμένων είναι το ΕΓΣΑ '87
Η εξάρτηση από το ΕΓΣΑ '87 πραγματοποιήθηκε κάνοντας χρήση των σταθμών του ιδιωτικού δικτύου SmartNet της εταιρίας Metrica ΑΕ και για τις μετρήσεις χρησιμοποιήθηκε GNSS δέκτης Leica GS08 GNSS με καταγραφή συχνότητας L1 και L2 του συστήματος GPS και GLONASS
- Δήλωση υλοποιήσεως ορίων του ιδιοκτήτη
- Δηλώνω ότι τα όρια της ιδιοκτησίας μου, που υπέδειξα για τη σύνταξη του παρόντος Τοπογραφικού Διαγράμματος είναι τα ορθά.

- Ο Διπλόν -



Παύλος Κουρκουλός
ΠΟΛΙΤΙΚΟΣ ΜΗΧΑΝΙΚΟΣ Τ.Ε.

ΕΡΓΟ
ΑΠΟΤΥΠΩΣΗ ΙΔΙΟΚΤΗΣΙΑΣ

ΕΡΓΟΔΟΤΗΣ
ΧΑΡΟΚΟΠΑΚΗΣ ΓΕΩΡΓΙΟΣ

ΘΕΣΗ
εκτός ορίων οικισμού, "Τζέτζερης - Πάνω περβόλι",
Κτημ. Περ. Κ. Ρουστίκων,
δήμου Ρεθύμνου, Π.Ε. Ρεθύμνης, Περιφέρειας Κρήτης

ΘΕΜΑ ΣΧΕΔΙΟΥ
ΤΟΠΟΓΡΑΦΙΚΟ ΔΙΑΓΡΑΜΜΑ

ΜΕΛΕΤΗΤΗΣ
ΚΟΥΡΚΟΥΛΟΣ ΠΑΥΛΟΣ

ΕΜΒΑΔΟΝ
Ε = 6914,92 τ.μ.

ΚΛΙΜΑΚΑ
1:500

ΗΜΕΡΟΜΗΝΙΑ
ΜΑΡΤΙΟΣ 2011

ΑΡ. ΜΕΛΕΤΗΣ
330_b

Ο ΜΗΧΑΝΙΚΟΣ
ΚΟΥΡΚΟΥΛΟΣ ΕΥΣΤ. ΠΑΥΛΟΣ
ΠΤΥΧΙΟΥΧΟΣ ΠΟΛΙΤΙΚΟΥ ΜΗΧΑΝΙΚΟΥ Τ.Ε.
ΜΕΛΟΣ Ε.Ε.Τ.Μ. (ΑΡ. ΜΗΤΡΟΥΧΟΥ 43333
Τ.Κ. ΠΑΥΛΟΣ ΑΜΑΡΙΟΥ
1407211964
Α.Φ.Μ. 131450440, ΔΟΥ ΡΕΘΥΜΝΟΥ

ΔΙΑΓΡΑΦΕΤΑΙ Η ΑΝΑΤΥΠΩΣΗ ΤΩΝ ΣΧΕΔΙΩΝ ΧΩΡΙΣ ΤΗΝ ΕΓΚΡΙΣΗ ΤΟΥ ΜΕΛΕΤΗΤΗ