

ΣΥΜΠΛΗΡΩΜΕΝΕΣ ΚΟΡΥΦΕΣ - ΟΡΙΟΝ (Κ.Ψ) ΣΤΟ ΕΜΒΛΟ ΠΡΟΑΓΩΓΗΤΙΚΟ ΣΥΣΤΗΜΑ ΑΝΑΦΟΡΑΣ 87 (ΕΓ.Σ.Α. 87)

ΣΗΜΕΙΟ	ΤΕΤΡΑΓΩΝΙΕΣ (Α)	ΤΕΤΡΑΓΩΝΙΕΣ (Β)	(Α)
A	441268,032	424293,4285	145,500
B	441319,928	424293,3708	145,212
I	441320,098	424293,4592	145,231
Δ	441297,599	424292,2205	146,097
Ε	441231,032	424291,1431	146,554
Z	441250,988	424295,654	146,936
H	441258,884	424292,516	146,240

ΕΜΒΛΟΝ (Α-Β-Γ-Δ-Ε-Ζ-Η-Α): 1.959,01 Μ²

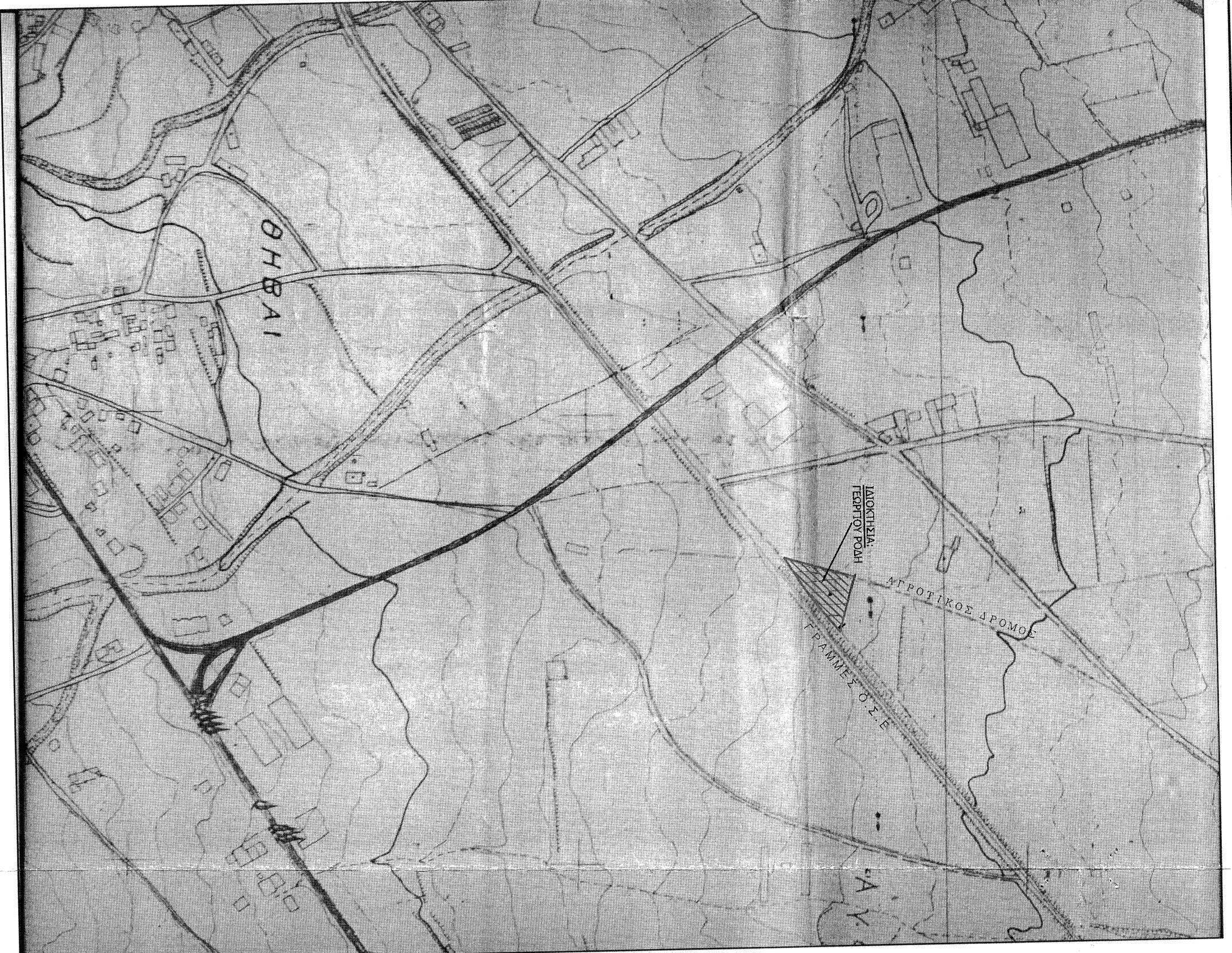

ΑΠΟΣΤΑΣΜΑ ΧΑΡΤΗ Γ.Υ.Σ. ΚΑΙΜΑΚΑ 1:5000

6811/5

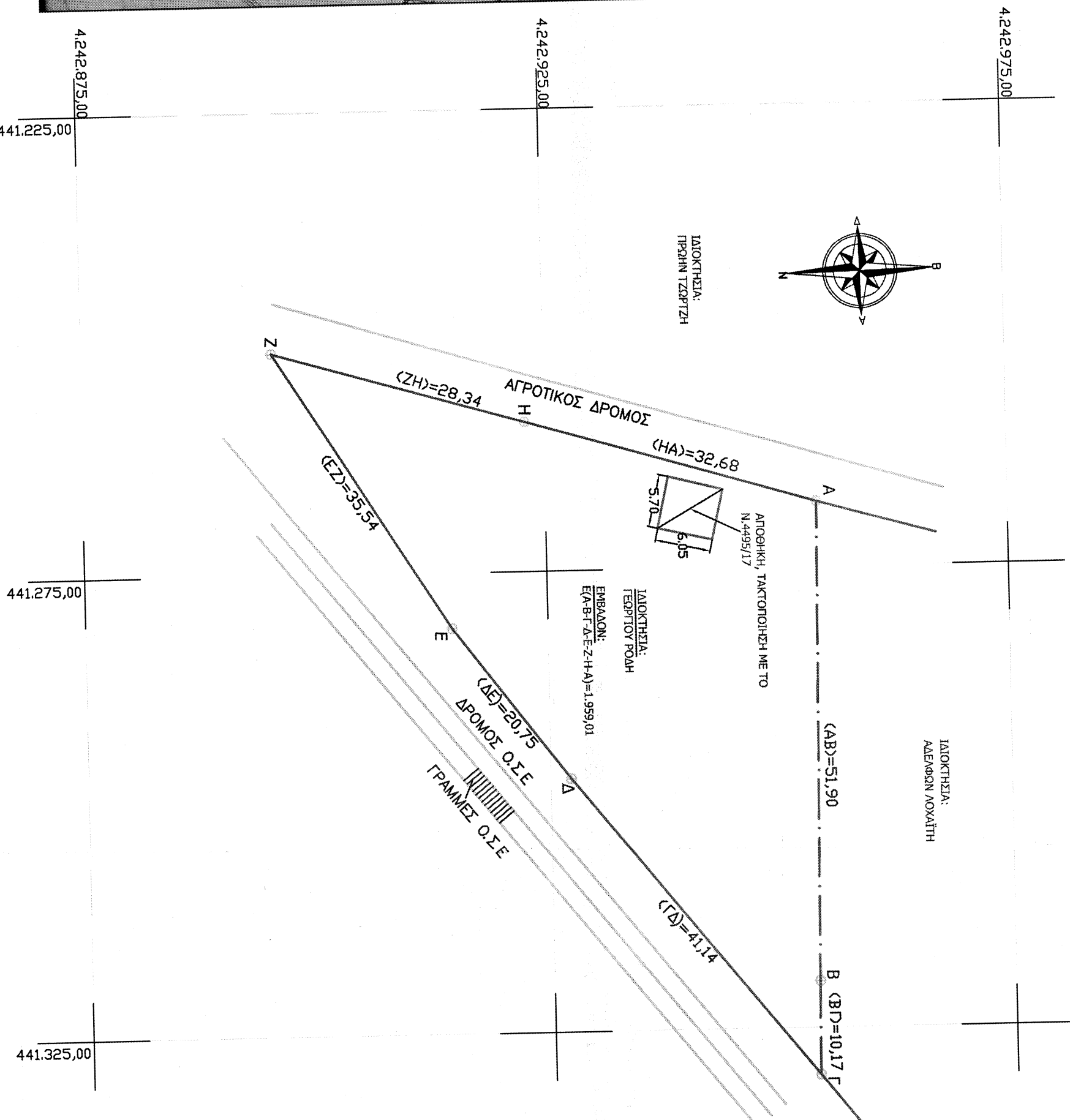

Διότι ως υποδείχθηκε ότι το σχετικό έδαφος στο παρόν κομμάτι αποτελεί γήρεδο με στοιχεία (Α-Β-Γ-Δ-Ε-Ζ-Η) και εμβαδόν 1.959,01 Μ² ιδιοκτησίας ΓΕΩΡΓΙΟΥ ΡΟΛΗΣ το οποίο βρίσκεται στη θέση ΠΛΑΧΑ ΣΟΤΗΡΑ Α, ΑΓΙΟΙ ΘΕΟΔΩΡΟΙ του Δήμου ΘΗΒΑΙΩΝ, Π.Ε. ΒΟΙΩΤΙΑΣ είναι κατά οριζόντιο μέτρο 500 Μ από τα όρια του Σχεδίου μελέτης 1:11.2 και είναι άρνη ο κοσμοπολίτικο κατά παράδειγμα (εφόσον σε ετήσιες ποσοτικές γράμμις αποδοτικότητα του Β.δ. 2.1-7-1969 ΟΕΚ (11 Δ) και σε αντερείται τηλικα μετρώματα έκτασης.

- Στο έδαφος αυτό διατίθεται το χώρο Ν.1137/83 σε επαρκή σε ηη και δημια.

- Εφόσον το υπέδαφος δεν διατίθεται ενοχλήτως μετρώματις, υπέρ της θέσης ΔΗΗ ή οποιουδήποτε άλλου σκοπού (οποιασδήποτε φύσης) και σε αντερείται τηλικα μετρώματα.

- Εφόσον ουνοί και σε αντερείται μετρώματις του 20Μ από από το Σε διατίθεται ολίγα.

- Εφόσον ουνοί και σε αντερείται μετρώματις του 20Μ από από το Σε διατίθεται ολίγα.

Ο ΑΓΙΟΣ ΚΑΘΑΡΟΣ

ΓΕΩΡΓΙΟΣ Κ. ΜΑΤΑΪΔΗΣ
ΔΙΔΑΚΤΟΡ ΤΟΜΟΣ ΚΑΤΑΧΩΡΗΣ ΜΗΧΑΝΙΚΟΣ
ΜΕΛΟΣ Τ.Ε.Ε. ΑΓΕΩΜΕΤΡΗΤΩΝ: 141498
Α.Ο.Μ.: 17506/97 - Α.Ο.Υ.: ΘΗΒΑΣ
Μ.Α.Α.Α.Α. Τ.Κ.: 322 00
ΚΗΛ.: 6046 129222
ΤΗΛ.: 6046 129222

ΑΓΑΘΗ ΙΔΙΟΚΤΗΤΗ (Ν. 4030/2011) ΚΑΙ ΑΓΑΘΗ ΥΠΟΠΤΩΣΗ ΟΡΙΟΝ
Ο κτμήσι υπογεγραμμένος ΓΕΩΡΓΙΟΣ ΡΟΛΗΣ ως ιδιοκτήτης του παρόντος γήρεδου με στοιχεία (Α-Β-Γ-Δ-Ε-Ζ-Α) και εμβαδόν 1.959,01 Μ² το οποίο βρίσκεται στη θέση ΠΛΑΧΑ ΣΟΤΗΡΑ Α ΑΓΙΟΙ ΘΕΟΔΩΡΟΙ του Δήμου ΘΗΒΑΙΩΝ, Π.Ε ΒΟΙΩΤΙΑΣ

Διότι ως ορί :

Τα όρια του έγγυ υλοποιήθηκε είναι ορθογώνια εφόσον από μέτρα για η μετρήσει του και εμβαδόν για ηη αρβανία του δηλωμένου ορίων και για ηη υπαρκτή και ηη αντί του δικαιώματις μου να ήηηη έκδοση άδειας έκτασης.

Ο ΑΓΙΟΣ ΚΑΘΑΡΟΣ
ΥΠΟΓΡΑΦΗ
ΡΟΛΗΣ ΓΕΩΡΓΙΟΣ

ΤΤΟΜΗΜΑ

ΕΜΒΛΟΝ ΠΕΡΙΟΧΗ:	1.200 Μ ²
ΔΟΜΗΣΗ:	10%
ΥΨΟΣ:	0,2
ΑΡΙΘΜΟΣ ΟΡΟΦΩΝ:	2
ΠΡΟΣΤΑΣΗ:	20,00 Μ
ΒΑΘΟΣ:	35,00 Μ
ΑΠΟΣΤΑΣΗ ΑΠΟ ΤΑ ΟΡΙΑ:	15,00 Μ

ΕΠΙΠΕΔΟΜΕΝΑ ΣΤΟΙΧΕΙΑ

ΕΜΒΛΟΝ (Α-Β-Γ-Δ-Ε-Ζ-Α)=1.959,01 Μ²

ΚΑΛΥΨΗ: Ε=1.959,01 Χ 10%=195,90 Μ²

ΔΟΜΗΣΗ: Ε=1.959,01 Χ 0,2=391,80 Μ²

ΠΡΑΓΜΑΤΟΓΟΝΙΜΕΝΑ ΣΤΟΙΧΕΙΑ

ΚΑΝΩΝ ΤΑΚΤΟΠΟΙΗΣΗΣ ΜΕ ΤΟ Ν.4485/2017

Εμβαδόν: 6,05 Χ 5,70= 34,49 Μ² < 195,90 Μ²

ΔΟΜΗΣΗ ΤΑΚΤΟΠΟΙΗΣΗΣ ΜΕ ΤΟ Ν.4485/2017

Εμβαδόν: 6,05 Χ 5,70= 34,49 Μ² < 391,80 Μ²

ΣΑΒΒΑΣ ΚΑΤΣΙΑΝΗΣ
ΔΑΣΟΛΟΓΟΣ

28-2-2020

ΤΕΧΝΙΚΗ ΕΤΑΙΡΕΙΑ
ΜΕΛΕΤΩΝ ΚΑΤΑΣΚΕΥΩΝ ΟΙΚΟΔΟΜΙΚΩΝ ΕΡΓΩΝ
& ΒΙΟΜΗΧΑΝΙΚΩΝ ΚΤΙΡΙΩΝ
ΚΩΝΣΤΑΝΤΙΝΟΣ ΜΑΤΑΪΔΗΣ
& ΣΥΝΕΡΓΑΤΕΣ

ΜΙΤΙΛΗΡΗ 6 ΘΗΒΑ - ΤΗΛ-ΦΑΧ:(22620) 27174

ΡΟΛΗΣ ΓΕΩΡΓΙΟΣ

ΙΔΙΟΚΤΗΤΗΣ :

ΠΛΑΧΑ ΣΟΤΗΡΑ Α ΚΤΗΜΑΤΙΚΗΣ ΠΕΡΙΦΕΡΕΙΑΣ ΑΓΙΩΝ ΘΕΟΔΩΡΩΝ ΔΗΜΟΥ ΘΗΒΑΙΩΝ, Π.Ε ΒΟΙΩΤΙΑΣ

ΜΕΛΕΤΗΤΗΣ :

ΜΑΤΑΪΔΗΣ ΓΕΩΡΓΙΟΣ

ΘΕΜΑ ΣΧΕΔΙΟΥ :

ΤΟ Π Ο Ι Ο Γ Ρ Α Φ Ι Κ Ο Δ Ι Α Γ Ρ Α Μ Μ Α

ΠΕΡΙΟΧΗΣ ΕΚΠΟΝΗΣΗΣ ΜΕΛΕΤΗΣ : ΦΕΒΡΟΥΑΡΙΟΣ 2020

Κυλικα : 1 / 500

Αρμόδιος Σχεδίου

Υπογραφή Μελετητή

Σφραγίδα Μελετητή

ΓΕΩΡΓΙΟΣ Κ. ΜΑΤΑΪΔΗΣ
ΔΙΔΑΚΤΟΡ ΤΟΜΟΣ ΚΑΤΑΧΩΡΗΣ ΜΗΧΑΝΙΚΟΣ
ΜΕΛΟΣ Τ.Ε.Ε. ΑΓΕΩΜΕΤΡΗΤΩΝ: 141498
Α.Ο.Μ.: 17506/97 - Α.Ο.Υ.: ΘΗΒΑΣ
Μ.Α.Α.Α.Α. Τ.Κ.: 322 00
ΚΗΛ.: 6046 129222
ΤΗΛ.: 6046 129222

Τ 1