

ΠΙΝΑΚΑΣ ΣΥΝΤΗΤΗΡΗΣΕΩΝ ΚΟΡΜΩΝ ΤΕΛΩΣ ΤΕΤΡΑΓΩΝ

Αριθμός Ο.Ι.	α	β	γ	δ	Εμβαδόν
1	27731.81	42070.96	981	76	90
2	27731.81	42070.96	981	76	90
3	27731.81	42070.96	981	76	90
4	27731.81	42070.96	981	76	90
5	27731.81	42070.96	981	76	90
6	27731.81	42070.96	981	76	90
7	27731.81	42070.96	981	76	90
8	27731.81	42070.96	981	76	90
9	27731.81	42070.96	981	76	90
10	27731.81	42070.96	981	76	90
11	27731.81	42070.96	981	76	90
12	27731.81	42070.96	981	76	90
13	27731.81	42070.96	981	76	90
14	27731.81	42070.96	981	76	90

LAND SURVEY

ΜΕΤΡΗΣΗ - ΣΥΝΤΗΣΗ - ΛΑΝΘΑΣΗ

ΥΠΟΜΝΗΜΑ

1.2.1.1 Χαρακτηρισμός Κορμών Τετραγών

1.5.0.0 Αποστάσεις μεταξύ των κορμών

Απόκλιση (σημάδια) ορίων τμήσεων

Αποστάσεις Κορμών

Πολεοδομ. Ο.Τ.Ε

Κορμός

Οριογραμμική ταμπελίτσα

Απόκλιση, ύψος

Φωτοί τμήσεων

Πλάι τμήσεων

Πλάτος Δ.Ε.Π

Πλάτος Ο.Τ.Ε

Αριθμός οριογραμμικών

Αριθμός οριζωνίων

Αριθμός οριζωνίων/κορμών

Αριθμός οριζωνίων/Ε.Π.Μ

Β.Χ. Βεληφάνης, Υποψ.

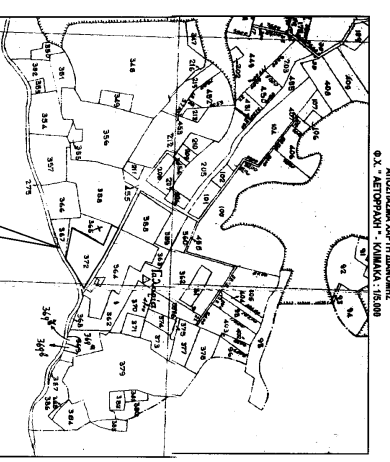
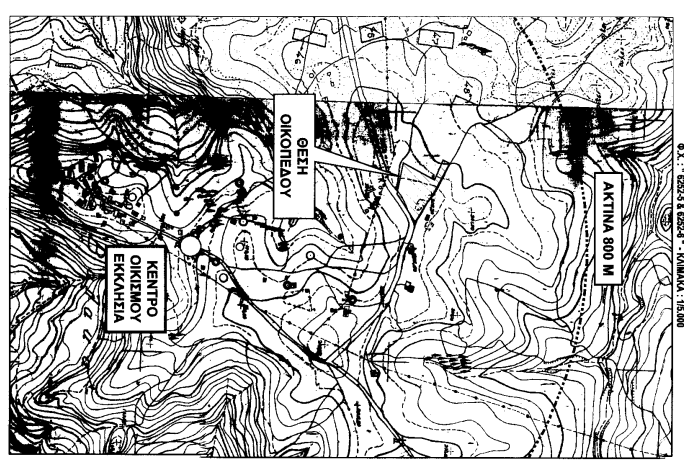

ΕΜΒΑΔΟΜΕΤΡΗΣΗ

Ε.Ο.Ι. (1.2.3.4.5.6.7.8.9.10.11.12.13.14.15) = 6985.00 μ²

Εμβαδόν οικοπέδου αερομετρητικό: 1κ = 47.83 μ²

Εμβαδόν οικοπέδου ηλιακομετρητικό: 11κ = 14.51 μ²

Εμβαδόν ημιηλιακού χώρου: 11κ2 = 28.15 μ²

Εμβαδόν οικοπέδου μηχανοκίνητο: 11κ3 = 4.00 μ²

Εμβαδόν οικοπέδου βαλάντινο: 11κ4 = 19.88 μ²

Εμβαδόν οικοπέδου βαλάντινο: 11κ5 = 54.79 μ²

ΔΙΑΜΟΧΗ ΟΡΙΩΝ ΔΙΑΚΟΧΗΣ

Διάλυση υφιστάμενου και να διατηρηθούν τα τμήματα που απομένουν με προσαρμογή των ορίων σύμφωνα με το σχέδιο.

ο ίδιος/η ίδια

- ΠΡΑΓΜΑΤΗΓΕΙΕΣ**
- Ισοκλήση έκτασης με οριζόντιο έργο με τη βοήθεια της 372 καταπόλεως Β. μήκους 6ος Κ.Τ.Μ.Κ.Α. Π.Μ.Κ.Α. με ο.χ. τ.μ.μ. 051773553222-9.017 ΔΙΑΝ. Μ.Π.Ο. Τ.Π.Μ.Κ. ΟΙΚΟΝΟΜΙΚΩΝ & ΜΕΛΕΤΩΝ
 - Μελέτες καταπόλεως: 1/11η καταπόλεως και μελέτες οριογραμμικών.
 - Οργάνωση Αγ.Π.Μ.Κ.Α. ΟΡΓ. ΟΡΓ. Λεβάς Σ.Θ.Β. Μ.Π.Ο.Ρ. & Τ.Π.Ο.Τ.Π.Ο. Λεβάς 15.02
 - Επιτόκιο για την καταπόλεως: Τ.Π.Μ.Κ. ΟΙΚΟΝΟΜΙΚΩΝ & ΜΕΛΕΤΩΝ
 - Υπομνηστικό επίσημο: Τ.Π.Μ.Κ. ΟΙΚΟΝΟΜΙΚΩΝ & ΜΕΛΕΤΩΝ
 - Στοιχεία αναφοράς: 1/Κ.Μ.Κ.Α. ΟΙΚΟΝΟΜΙΚΩΝ & ΜΕΛΕΤΩΝ
 - Η κτίση του ο.χ. Ε.Π.Α. 87 πραγματοποιήθηκε με σύμφωνο ΟΡΓ. και κατασκευή κτίσης του Ελαιώνα Σουλίου Επικρατείας - ΗΡΕΟΣ

LAND SURVEY

ΑΝΤΩΝΗΣ Γ. ΑΡΙΒΕΛΟΠΟΥΛΟΣ
Πολιτικός Μηχανικός Τ.Ε.

Πύργος Ηλίας: Μασχάλω 3 - Τ.Κ. 27131 - Τ. 26213 00614
Κ: 694 323 8987 & 693 222 1160
www.landsurvey.gr | Email: antonyg201@gmail.com
Γραφείο: Αγ.Π.Μ.Κ.Α. ΟΡΓ. Λεβάς Σ.Θ.Β. Μ.Π.Ο.Ρ. & Τ.Π.Ο.Τ.Π.Ο. Λεβάς - Τ.Κ. 27300 - Τ. 26233 04455

ΤΟΠΟΓΡΑΦΙΚΟ ΔΙΑΓΡΑΜΜΑ

ΑΝΤΩΝΗΣ Γ. ΑΡΙΒΕΛΟΠΟΥΛΟΣ

Α.Ε. ΒΟΥΡΓΑΡΙΑΣ
ΠΕΡΙΠΕΡΕΚΗ ΕΝΟΤΗΤΑ: ΗΛΙΑΣ
ΕΡΓΟΔΟΤΗΣ: ΘΑΝΟΠΟΥΛΟΣ ΤΕΡΠΙΟΣ

ΜΕΤΕΤΗ	ΑΝΤΩΝΗΣ Γ. ΑΡΙΒΕΛΟΠΟΥΛΟΣ
ΗΜΕΡΟΜΗΝΙΑ	ΚΙΝΗΜΑ: 1/15/20
ΙΩΑΝΝΟΣ 20	ΑΡ. ΣΧΕΔΙΟΥ
Ο.Ε.Τ.Π.Σ.Σ.	T1

ΣΦΡΑΓΙΔΑ - ΥΠΟΓΡΑΦΗ

LAND SURVEY

Επιβεβαιώνεται το γεγονός ότι ο σχεδιασμός και η κατασκευή του έργου πραγματοποιήθηκαν σύμφωνα με το σχέδιο και το υπόμνημα που επισυνάπτεται με το παρόν. Ο σχεδιασμός και η κατασκευή του έργου πραγματοποιήθηκαν σύμφωνα με το σχέδιο και το υπόμνημα που επισυνάπτεται με το παρόν.

Αναμάρτυρα: ...

Αναμάρτυρα: ...

Αναμάρτυρα: ...