

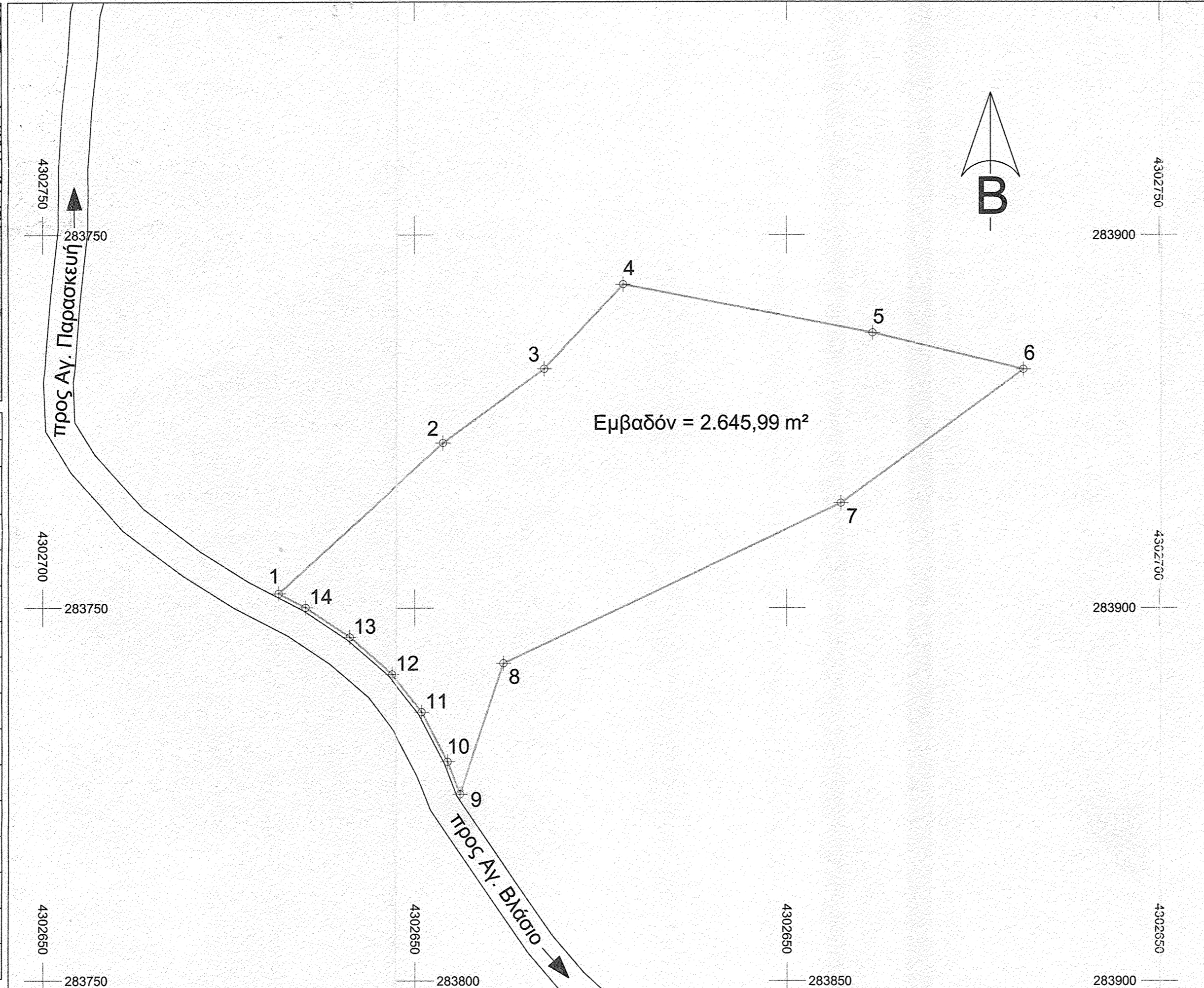

Εμβαδόν = 2.645,99 m²

ΚΟΡΥΦΗ	X	Y	ΑΠΟΣΤΑΣΕΙΣ
1	283781,60	4302701,94	29,99
2	283803,77	4302722,13	16,82
3	283817,37	4302732,04	15,47
4	283827,92	4302743,35	34,23
5	283861,54	4302736,85	20,79
6	283881,74	4302731,96	30,27
7	283857,31	4302714,09	50,27
8	283811,88	4302692,57	18,47
9	283806,05	4302675,04	4,65
10	283804,35	4302679,37	7,50
11	283800,87	4302686,02	6,42
12	283796,93	4302691,09	7,65
13	283791,12	4302696,07	7,14
14	283785,20	4302700,05	4,07
1	283781,60	4302701,94	



ΕΡΓΟΔΟΤΗΣ	ΜΠΑΚΟΓΙΑΝΝΗ ΚΥΡΙΑΚΟΥΛΑ
ΕΡΓΟ	ΠΑΡΑΧΩΡΗΣΗ ΔΗΜΟΣΙΑΣ ΕΚΤΑΣΗΣ ΓΙΑ ΜΟΝΙΜΗ ΤΟΠΟΘΕΤΗΣΗ ΚΥΨΕΛΩΝ
ΘΕΣΗ	"ΑΜΠΕΛΑΚΙ", Δ.Κ. ΑΓΙΟΥ ΒΛΑΣΙΟΥ, Δ.Ε. ΠΑΡΑΚΑΜΠΥΛΙΩΝ, Δ. ΑΓΡΙΝΙΟΥ ΑΙΤ/ΝΙΑΣ
ΜΕΛΕΤΗΤΗΣ	ΝΤΖΙΜΑΝΗΣ ΒΑΣΙΛΕΙΟΣ ΔΑΣΟΛΟΓΟΣ - ΠΕΡΙΒΑΛΜΟΝΤΟΛΟΓΟΣ Ι. ΣΤΑΪΚΟΥ 7 - ΑΓΡΙΝΙΟ Τηλ. 2641052880, 6974275944
ΘΕΜΑ ΣΧΕΔΙΟΥ	ΑΡ. ΣΧΕΔΙΟΥ ΤΟΠΟΓΡΑΦΙΚΟ ΔΙΑΓΡΑΜΜΑ ΓΙΑ ΧΑΡΑΚΤΗΡΙΣΜΟ ΕΚΤΑΣΗΣ ΕΛΕΓΧΘΗΚΕ ΠΑΡΑΣΤΑΛΟΥΡΟΣ ΑΝΔΡΕΑΣ ΔΑΣΟΛΟΓΟΣ
ΚΛΙΜΑΚΑ	1:500
ΧΡΟΝΟΣ ΜΕΛΕΤΗΣ	ΙΟΥΛΙΟΣ 2015
ΘΕΩΡΗΣΗ	Ο ΣΥΝΤΑΞΑΣ
<p>Ο παρών ανήκει στο αριθμ. 59937/15-9-2015 έγγραφο του Νομού Αργιίου το οποίο έχει φέρει καμία απολύτως ευθύνη για τυχόν διεκδικήσεις ή εκκινήσεις ή δικαιώματα τρίτων επί της έκτασης.</p> <p>Αλέξανδρα Πολίτη Δασολόγος με Α' Βαθμό</p>	<p>ΒΑΣΙΛΗΣ Φ. ΝΤΖΙΜΑΝΗΣ ΔΑΣΟΛΟΓΟΣ - ΠΕΡΙΒΑΛΜΟΝΤΟΛΟΓΟΣ Α.Μ.Μ. 14432 Ι. ΣΤΑΪΚΟΥ 7 - ΑΓΡΙΝΙΟ Τηλ.: 26410 52880 ΑΦΜ: 044513036-ΔΟΥ ΑΓΡΙΝΙΟΥ</p>