

Απόσπασμα αεροφωτογραφίας ΓΥΣ 1:5000
3271.1

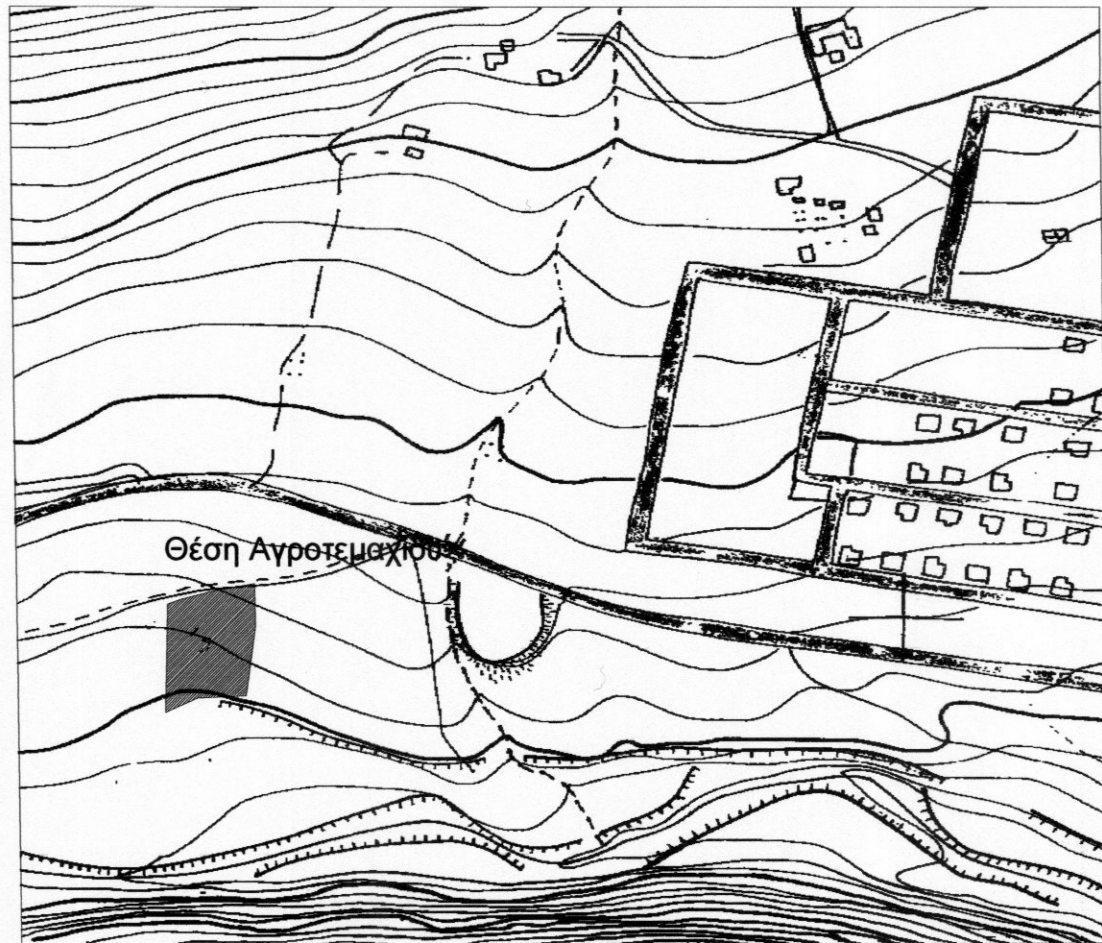

Οδοιπορικό Σκαρίφημα Αεροφωτογραφία



4517200m Απόσπασμα αεροφωτογραφίας ΓΥΣ 1:50000
ΦΛΩΡΙΝΑ

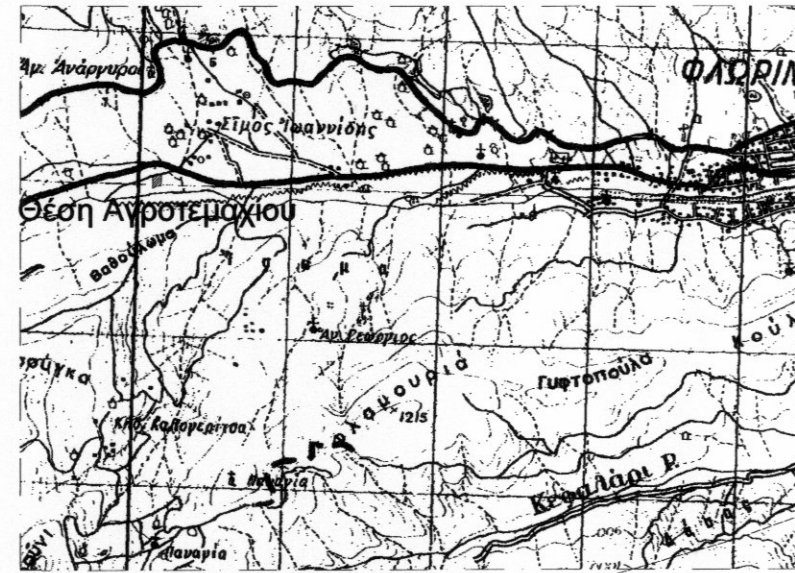

4517150m

Ιδιοκτήτης: Ταντσιδής Συμεών

4517100m

Ιδιοκτήτης: Λάζαρος Πέιος

276250m

276300m

276350m

276400m

Αγροτική οδός μεταβλητού πλάτους
9.99μ B

23.13μ Γ

25.97μ Δ

27.81μ Ε

71.44μ

Ιδιοκτήτης: Αντωνιάδης Φίλιππος
E = 4000.00τ.μ.

Ιδιοκτήτης: Αντωνιάδου Έλενα

46.74μ Ζ

32.16μ Η

23.15μ Θ

Ιδιοκτήτης: Άγνωστος

Ιδιοκτήτης: Άγνωστος

Ιδιοκτήτης: Γροΐος Βασίλειος

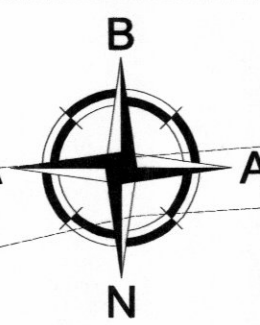

Στοιχεία Αγροτεμαχίου ΑΒΓΔΕΖΗΘΑ

Εμβαδό Τμήματος 2			
α/α	X (m)	Y (m)	S (m)
A	276317.82	4517166.02	9.99
B	276327.08	4517169.78	23.13
Γ	276349.10	4517176.84	25.97
Δ	276374.40	4517182.72	27.81
Ε	276376.54	4517154.99	46.74
Z	276372.79	4517108.40	32.16
H	276340.78	4517105.25	23.15
Θ	276320.22	4517094.62	71.44
A	276317.82	4517166.02	
E = 4000.00τ.μ.			

- Οι συντεταγμένες που αναφέρονται στο τοπογραφικό διάγραμμα είναι στο Ελληνικό Γεωδαιτικό σύστημα Αναφοράς 1987 (Ε.Γ.Σ.Α.87)

ΥΠΕΥΘΥΝΗ ΔΗΛΩΣΗ ΙΔΙΟΚΤΗΤΗ

Ο υπογράφων Αντωνιάδης Φίλιππος δηλώνω υπεύθυνα ότι τα όρια που υπέδειξα προς αποτύπωση είναι αληθή και ορθά.

ο Δηλών

ΟΡΟΙ ΔΟΜΗΣΗΣ:

Π.Δ. /24-05-85 (ΦΕΚ270Δ /31-05-85), όπως τροποποιήθηκε και ισχύει.

ΑΡΤΙΟΤΗΤΑ: Εμβαδόν 4000 τ.μ. ή κατά παρέκλιση

ΚΑΛΥΨΗ: 10% της επιφάνειας του γηπέδου ή κατά παρέκλιση

ΣΥΝΤΕΛΕΣΤΗΣ ΔΟΜΗΣΗΣ: 0.2 ή κατά παρέκλιση

ΜΕΓΙΣΤΟΣ ΑΡΙΘΜΟΣ ΟΡΟΦΩΝ: 2 ή κατά παρέκλιση

ΜΕΓΙΣΤΟ ΥΨΟΣ ΟΡΟΦΩΝ: 7.5 μ. ή κατά παρέκλιση

ΑΠΟΣΤΑΣΕΙΣ ΑΠΟ ΟΡΙΑ: 15μ ή κατά παρέκλιση

ΒΕΒΑΙΩΣΗ Ν.651/77

-Βεβαιώνεται ότι τα όρια του αγροτεμαχίου, με στοιχεία "ΑΒΓΔΕΖΗΘΑ" προκύπτουν από υπόδειξη του ιδιοκτήτη και εφαρμογή των τίτλων ιδιοκτησίας.

- Το αγροτεμάχιο βρίσκεται εκτός ορίων του οικισμού Αλώνων και είναι άρτιο σύμφωνα με τις ισχύουσες πολεοδομικές διατάξεις.

-Δεν υπάγεται στις διατάξεις του Ν.1337/83 και συνεπώς δεν οφείλει εισφορά σε γη και χρήμα.

-Δεν διέρχονται γραμμές μεταφοράς ρεύματος υψηλής τάσης σε απόσταση 20.00μ.

-Δεν διέρχεται ρέμα σε απόσταση 20.00 μ.

-Υπόκειται σε περιοχή υπό κτηματογράφηση για την δημιουργία του εθνικού κτηματολογίου.

-Είναι εκτός περιοχών NATURA 2000.

Ο Μηχανικός

Εργοδότης:	Αντωνιάδης Φίλιππος
Έργο:	Ανέγερση λιθόκτιστης αποθήκη 15τ.μ. και περίφραξη γηπέδου
Θέση:	Θέση "ΠΑΔΙΝΑΤΑ" - Τ.Κ. Αλώνων Δ.Ε. Φλώρινας - Δήμος Φλώρινας Π.Ε. Φλώρινας
Μελετητής:	Ιωάννης Στ. Μπίρος Αγρονόμος Τοπογράφος Μηχανικός (Δημάρχου Αναστ. Σούλα 4, Φλώρινα)

Θέμα Σχεδίου:

Αριθμός Σχεδίου:

Τοπογραφικό διάγραμμα

T1

Ο ενεργήσας την αυτοψία

ΓΙΑΦΑΣΚΟΥ Ζ. ΠΑΝΑΓΙΩΤΗΣ
Αγρονόμος - Τοπογράφος Μηχανικός Α.Π.Θ.

ΚΛΙΜΑΚΑ:

1:500

ΦΛΩΡΙΝΑ

ΧΡΟΝΟΣ ΜΕΛΕΤΗΣ:

Νοέμβριος 2019

Ο ΣΥΝΤΑΞΑΣ:

Η ΥΠΗΡΕΣΙΑ:

ΙΩΑΝΝΗΣ ΣΤΕΦ. ΜΠΙΡΟΣ
ΑΓΡΟΝΟΜΟΣ - ΤΟΠΟΓΡΑΦΟΣ ΜΗΧΑΝΙΚΟΣ
ΔΙΠΛ. Α.Π.Θ./Α.Τ.Ε.Ε 128489
ΔΗΜ. ΑΝΑΣΤ. ΣΟΥΛΑ 4 - ΦΛΩΡΙΝΑ ΤΗΛ. 2385502443
Α.Φ.Μ.: 129096090 - Δ.Ο.Υ.: ΦΛΩΡΙΝΑΣ

