

α/α	X (m)	Y (m)	S (m)	α/α	X (m)	Y (m)	S (m)
A	259612.71	4516385.81	14.76	Ω	259782.01	4516525.40	12.10
B	259617.93	4516399.62	41.00	Α1	259793.25	4516520.92	24.94
Γ	259625.35	4516439.94	6.47	Β1	259816.05	4516510.80	11.30
Δ	259629.93	4516444.51	9.62	Γ1	259822.33	4516501.40	2.79
Ε	259639.38	4516446.31	4.52	Δ1	259825.11	4516501.36	2.23
Ζ	259643.69	4516447.67	7.79	Ε1	259826.21	4516503.30	14.44
Η	259650.88	4516450.65	11.41	Ζ1	259818.45	4516503.23	16.45
Θ	259662.13	4516452.38	16.47	Η1	259798.73	4516510.65	8.50
Κ	259671.98	4516453.13	8.67	Θ1	259792.96	4516533.78	6.56
Λ	259676.30	4516470.92	5.76	Κ1	259797.74	4516538.81	6.94
Μ	259685.44	4516475.89	7.90	Λ1	259800.33	4516543.63	5.47
Ν	259699.43	4516484.94	16.66	Μ1	259825.50	4516513.38	39.36
Ξ	259708.21	4516492.07	11.31	Ν1	259828.81	4516503.44	10.47
Ο	259718.09	4516495.09	7.16	Ξ1	259826.91	4516497.03	6.14
Π	259723.14	4516490.04	7.16	Ο1	259816.57	4516487.38	69.92
Ρ	259729.58	4516490.77	8.48	Π1	259751.36	4516462.16	48.65
Σ	259737.33	4516487.32	22.26	Ρ1	259712.28	4516433.19	27.39
Τ	259754.57	4516501.40	7.70	Σ1	259689.53	4516417.94	27.19
Υ	259761.40	4516504.94	5.38	Τ1	259665.57	4516405.09	56.27
Φ	259763.23	4516510.00	7.28	Υ1	259612.71	4516385.81	
Χ	259766.44	4516516.54	5.54	Φ			
Ψ	259769.95	4516520.83	12.90	Χ			

- Οι συντεταγμένες που αναφέρονται στο τοπογραφικό διάγραμμα είναι στο Ελληνικό Γεωδαιτικό σύστημα Αναφοράς 1987 (Ε.Γ.Σ.Α.87)

Οδοιπορικό Σκαρίφημα - Αεροφωτογραφία

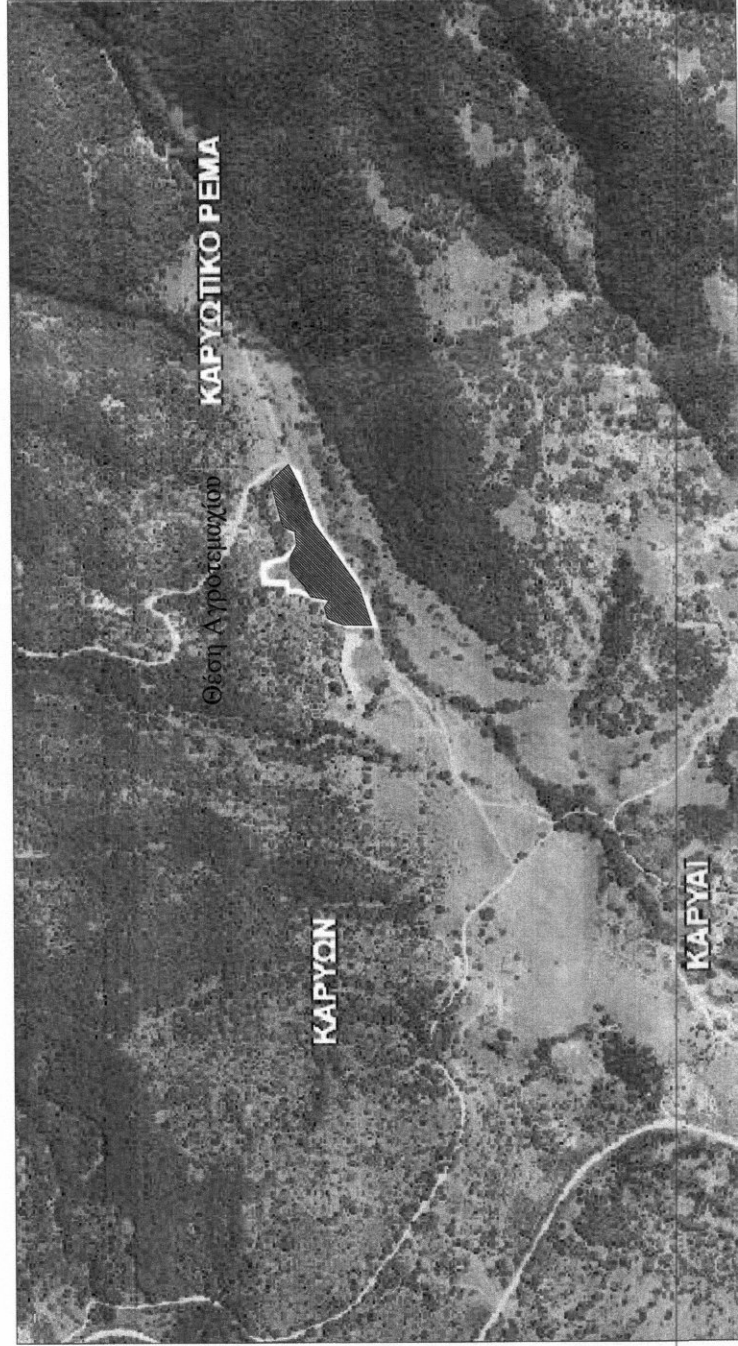

Απόσταση Χάρτη ΓΥΣ 1:50000 "ΑΝΤΑΡΤΙΚΟΝ"



Απόσταση Αναδασμού Καρυών 1960 κλίμακα: 1:5000

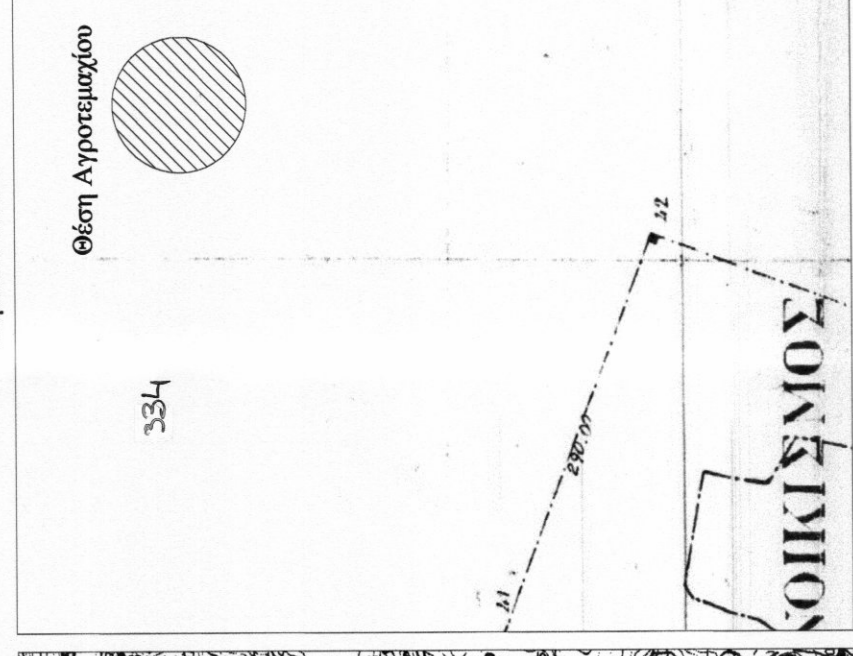

4516550m

ΥΠΕΥΘΥΝΗ ΔΗΛΩΣΗ

Ο υπογράφων Δασύλας Γεώργιος δηλώνω υπεύθυνα ότι:
- τα αρχικά και υλοποιημένα όρια της έκτασης υποδείχθηκαν από εμένα και ευδύνονται για την ακρίβεια των δηλουμένων ορίων.

Ο Δηλών

4516500m

Βοσκότοπος κοινός

τιμήμα 1
Αναθέσιμη Έκταση
Ε = 10000.00τ.μ.

4516450m

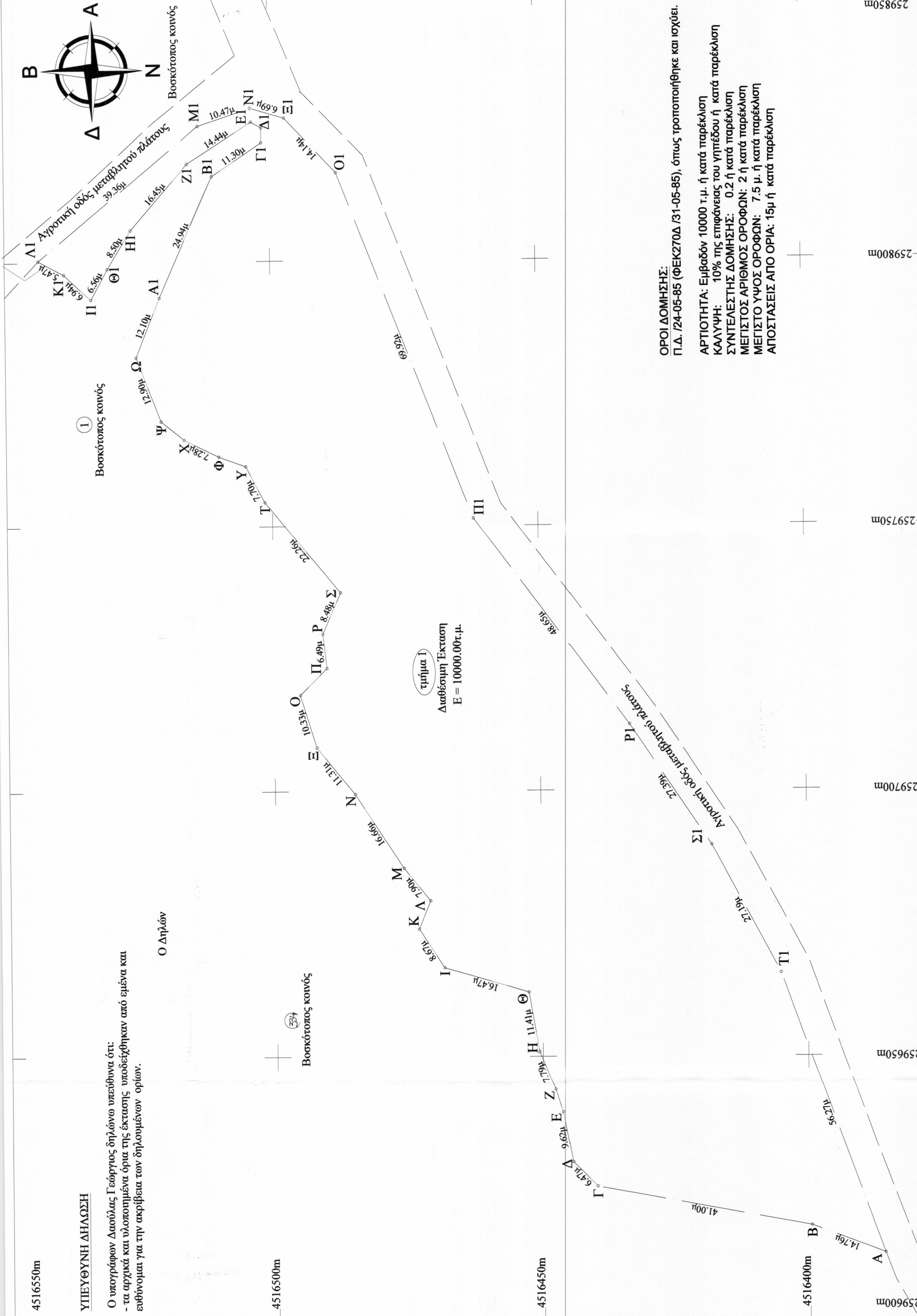

259600m
259650m
259700m
259750m
259800m
259850m

ΟΡΟΙ ΔΟΜΗΣΗΣ:
Π.Δ. /24-05-85 (ΦΕΚ270Δ /31-05-85), όπως τροποποιήθηκε και ισχύει.
ΑΡΤΙΟΤΗΤΑ: Εμβαδόν 10000 τ.μ. ή κατά παρέκλιση
ΚΑΛΥΨΗ: 10% της επιφάνειας του γηπέδου ή κατά παρέκλιση
ΣΥΝΤΕΛΕΣΤΗΣ ΔΟΜΗΣΗΣ: 0.2 ή κατά παρέκλιση
ΜΕΠΙΣΤΟΣ ΑΡΙΘΜΟΣ ΟΡΟΦΩΝ: 2 ή κατά παρέκλιση
ΜΕΠΙΣΤΟ ΥΨΟΣ ΟΡΟΦΩΝ: 7.5 μ. ή κατά παρέκλιση
ΑΠΟΣΤΑΣΕΙΣ ΑΠΟ ΟΡΙΑ: 15μ ή κατά παρέκλιση

ΒΕΒΑΙΩΣΗ Ν.651/77

- Βεβαιώνεται ότι τα όρια της έκτασης με στοιχεία "ΑΒΓΔΕΖΗΘΙΚΑΜΝΟΠΡΣΤΥΦΧΨΩΔΙΒΓΠΔΙΕΙΖΗΘΙΠΚΙΛΙΜΙΝΙΣΙΟΠΙΡΡΙΣΙΤΙΑ" προκύπτουν από υποδείξη.
- Το αγροτεμάχιο βρίσκεται εκτός ορίων του οικισμού Καρυών και είναι άρτο ως μη διαμερό τμήμα άρτου αγροτεμαχίου σύμφωνα με τις τεχνικές πολεοδομικές διατάξεις.
- Το αγροτεμάχιο δεν φορτίζει ενοίκια σε γη και χρέη.
- Δεν διέρχονται γραμμές μεταφοράς ρεύματος υψηλής τάσης.
- Δεν διέρχεται ρέμα πλησίον του αγροτεμαχίου.
- Δεν διέρχεται στέγος φυσικού αερίου ή οδός αρυφωσιμότητας του 1923.
- Είναι εντός περιόχων Natura 2000 με κωδικό Εθνικός Δρυμός Προστών GR 1340001.

ΕΛΛΗΝΙΚΗ ΔΗΜΟΚΡΑΤΙΑ
ΥΠΟΥΡΓΕΙΟ ΠΕΡΙΒΑΛΛΟΝΤΟΣ ΚΑΙ ΦΥΣΙΚΩΝ ΠΟΡΩΝ
ΓΕΝΙΚΗ ΔΙΕΥΘΥΝΣΗ ΠΕΡΙΒΑΛΛΟΝΤΟΣ
ΔΙΕΥΘΥΝΣΗ ΑΝΑΣΤ. ΣΧΕΔΙΑΣΜΟΥ ΚΑΙ ΕΡΕΥΝΑΣ
Α.Φ.Μ.Π.: 129096090 - Δ.Ο.Υ.: ΦΩΛΩΡΙΝΑΣ

Εργοδότης:
Δασύλας Γεώργιος

Έργο:
Αποτύπωση τμήματος Αγροτεμαχίου
υπ' αριθμόν 334 Δ.ο. Δ.ο.ν. Καρυών 1983

Θέση:
Τ.Κ. Καρυών
Δ.Ε. Προστών - Δήμος Προστών
Π.Ε. Φλώρινας

Μελετητής:
Ιωάννης Στ. Μπίρος
Αγρονόμος Τοπογράφος Μηχανικός
(Δημόσιου Άντασ. Σούλα 4, Φλώρινα
τηλ-φας: 2385502443, κν. 6976172360)

Θέμα Σχεδίου:

Αριθμός Σχεδίου:

Τοπογραφικό διάγραμμα

Τ1

ΚΛΙΜΑΚΑ:
1:500

ΧΡΟΝΟΣ ΜΕΛΕΤΗΣ:
Ιούλιος 2020
Ο υπεργός την αυτομ. ΥΠΗΡΕΣΙΑ:

ΕΛΛΗΝΙΚΗ ΣΤΕΡΗ ΜΠΡΟΣ
ΑΓΡΟΝΟΜΟΣ ΤΟΠΟΓΡΑΦΟΣ ΜΗΧΑΝΙΚΟΣ
ΔΙΠΛ. Α.Π.Θ. ΑΝΤΑΡΤΙΚΟΝ
ΔΗΜ. ΑΝΑΣΤ. ΣΟΥΛΑ 4 - ΦΩΛΩΡΙΝΑ ΤΗΛ. 2385502443
Α.Φ.Μ.Π.: 129096090 - Δ.Ο.Υ.: ΦΩΛΩΡΙΝΑΣ

