

ΑΠΟΣΤΑΣΜΑ ΔΙΑΓΡΑΜΜΑΤΟΣ ΟΡΘΟΡΘΟΓΩΝΙΑΣ ΕΚΚΑ ΑΕ ΚΑΙ 1/2000

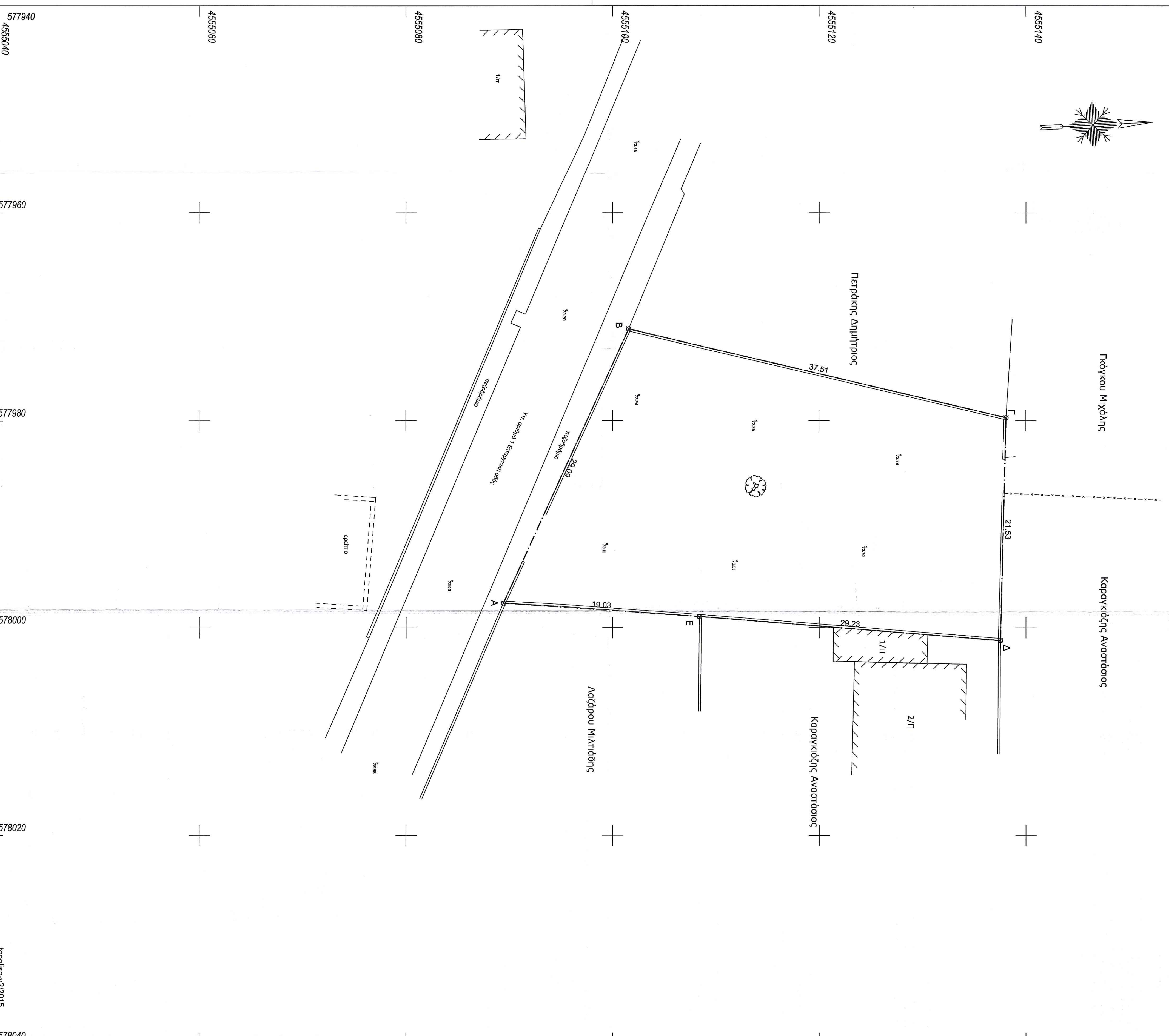
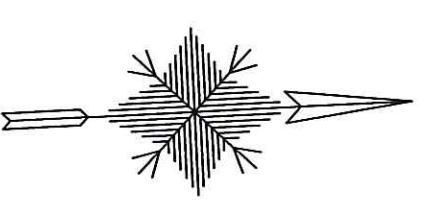

ΔΗΛΩΣΕΙΣ

ΔΗΛΩΣΗ του Ν. 6511/77
Ο κτηνιάς υπογεγραμμένος Εμμανουήλ Ζ. Δημήτριος Αναστάσιος Τσιμπούρας Μηχανικός δηλώνει υπεύθυνα, ότι για το παρακάτω μετρωμένο γήρεο υπό το σχήμα Α-Β-Γ-Δ-Ε-Α ισχύουν τα κάτωθι:
- Εξυπηρετεί στην Δημοτική κοινότητα Κιουριάτων, της Δημοτικής Ενότητας Σέβρης του Δήμου Σέβρης της Περιφερειακής Ενότητας Σέβρης της Περιφέρειας Ανατολικής Ηπείρου και Σέρρες.
- Αποτελεί από βλάστηση ορεινή περιοχή του 5000μ.
- Αποτελεί από έδαφος από κτηνοτροφία από 2000μ.
Ο Μηχανικός

ΕΜΜΑΝΟΥΗΛ Ζ. ΔΗΜΗΤΡΙΟΣ
ΔΗΜΙΟΥ ΑΓΡΩΝ & ΤΟΠΟΓΡΑΦΙΚΟΣ
ΜΕΛΟΣ ΤΗΣ ΑΡΧΗΣ ΜΗΧΑΝΙΚΩΝ ΚΑΙ ΤΕΧΝΙΚΩΝ
ΣΧΕΔΙΑΣΤΩΝ ΚΑΙ ΣΑΒΗΡΕΣ
ΣΑΤΣΙΓΓΕΙΑΚΟΥ 11 / ΣΑΒΗΡΕΣ
ΤΗΛ: 26410 83898 - FAX: 692201185

ΚΟΙΝΗ ΔΗΛΩΣΗ των Ν. 1337/83 & 2308/95 (ως ισχύουν σήμερα)
Ο κτηνιάς υπογεγραμμένος μηχανικός δηλώνει υπεύθυνα, ότι το παρακάτω μετρωμένο γήρεο:
α) Δεν εμπίπτει στις διατάξεις του Ν. 1337/83 περί εσοχών σε γή και χρήση.
β) Εμπίπτει στις διατάξεις του Ν. 2308/95, περί Εθνικού Κτηνοτροφολογίου του οποίου τις κτηνοτροφολογίες:
Ο Μηχανικός

ΕΜΜΑΝΟΥΗΛ Ζ. ΔΗΜΗΤΡΙΟΣ
ΔΗΜΙΟΥ ΑΓΡΩΝ & ΤΟΠΟΓΡΑΦΙΚΟΣ
ΜΕΛΟΣ ΤΗΣ ΑΡΧΗΣ ΜΗΧΑΝΙΚΩΝ ΚΑΙ ΤΕΧΝΙΚΩΝ
ΣΧΕΔΙΑΣΤΩΝ ΚΑΙ ΣΑΒΗΡΕΣ
ΣΑΤΣΙΓΓΕΙΑΚΟΥ 11 / ΣΑΒΗΡΕΣ
ΤΗΛ: 26410 83898 - FAX: 692201185

ΔΗΛΩΣΗ ΕΜΠΕΡΙΣΤΟ ΓΡΑΜΜΗ ΜΕΤΑΦΟΡΑΣ ΗΛΕΚΤΡ. ΕΝΕΡΓΕΙΑΣ ΥΠΗΛΙΚΗΣ & ΥΠΕΡΥΠΗΛΙΚΗΣ ΤΑΣΗΣ
Ο κτηνιάς υπογεγραμμένος μηχανικός δηλώνει υπεύθυνα, ότι από το παρακάτω μετρωμένο γήρεο δεν διέρχεται παλιμ υπηλίκης τάσης.
Ο Μηχανικός

ΔΗΛΩΣΗ ΥΠΟΔΕΙΞΗΣ ΟΡΓΑΝ ΑΠΟ ΤΟΝ ΙΔΙΟΚΤΗΤΗ
Ο κτηνιάς υπογεγραμμένος δηλώνει υπεύθυνα ότι το όργαν υποδείχθηκε στον μηχανικό από τον ιδιοκτήτη και είναι ορθά.
Ο Δημιουργός

ΕΠΙΛΗΞΗ ΣΤΟ ΕΓΧΡ. 87 - ΜΕΘΟΔΟΛΟΓΙΑ ΑΠΟΤΥΠΩΣΗΣ

Η επιλογή στο ΕΓΧΡ. 87 έγινε με βάση την αρχή της καλύτερης ποιότητας με χρήση GPS εδαμική ακρίβεια με χρήση RTK (Real Time Kinematic) μέθοδος κατά και με τη χρήση GPS με βάση RTK είναι η πιο ακριβής μέθοδος με τη μέγιστη αξιοπιστία.
Τοποσφαιρική α. GPS εδαμική ακρίβεια, ίδιου τύπου με τη β. Γεωμετρική ακρίβεια, ίδια ΤΣΑ, 405.

ΕΜΒΑΔΑ (m ²)	ΕΜΒΑΔΟΝ	ΠΕΡΙΜΕΤΡΟΣ
Μ/Α	ΤΕΜΑΧΙΟ	Α-Β-Γ-Δ-Ε-Α
1	1090,937μ.	

ΤΙΜΕΣ ΣΥΜΕΤΑΜΕΡΩΝ

ΚΩΔ. ΤΕΜΑΧΙΟΥ X (m)	ΤΕΜΑΧΙΟ Y (m)	ΜΕΤΡΩΤΗ (cm. μ.)	
A	577997,591	4555089,413	A-B=29,09
B	577971,16	4555101,56	B-Γ=37,51
Γ	577979,703	4555138,095	Γ-Δ=21,53
Δ	578001,23	4555137,53	Δ-Ε=29,23
Ε	577998,919	4555108,595	Ε-Α=19,03

Επισημάνσεις: $P=136,39μ.$
E=1050,937μ.

Επισημάνσεις: Στοιχεία Μετρώσεως: 09/07/2020 ΕΓΧΡ. 87
Επισημάνσεις: Ομοσπονδία: ΕΓΧΡ. 87
Κεφάλαιο: Μετρώσεως: 09/07/2020 ΕΓΧΡ. 87
Κεφάλαιο: Μετρώσεως: 09/07/2020 ΕΓΧΡ. 87
Κεφάλαιο: Μετρώσεως: 09/07/2020 ΕΓΧΡ. 87
Κεφάλαιο: Μετρώσεως: 09/07/2020 ΕΓΧΡ. 87

ΥΠΟΜΟΝΗ ΣΥΜΒΟΛΩΝ

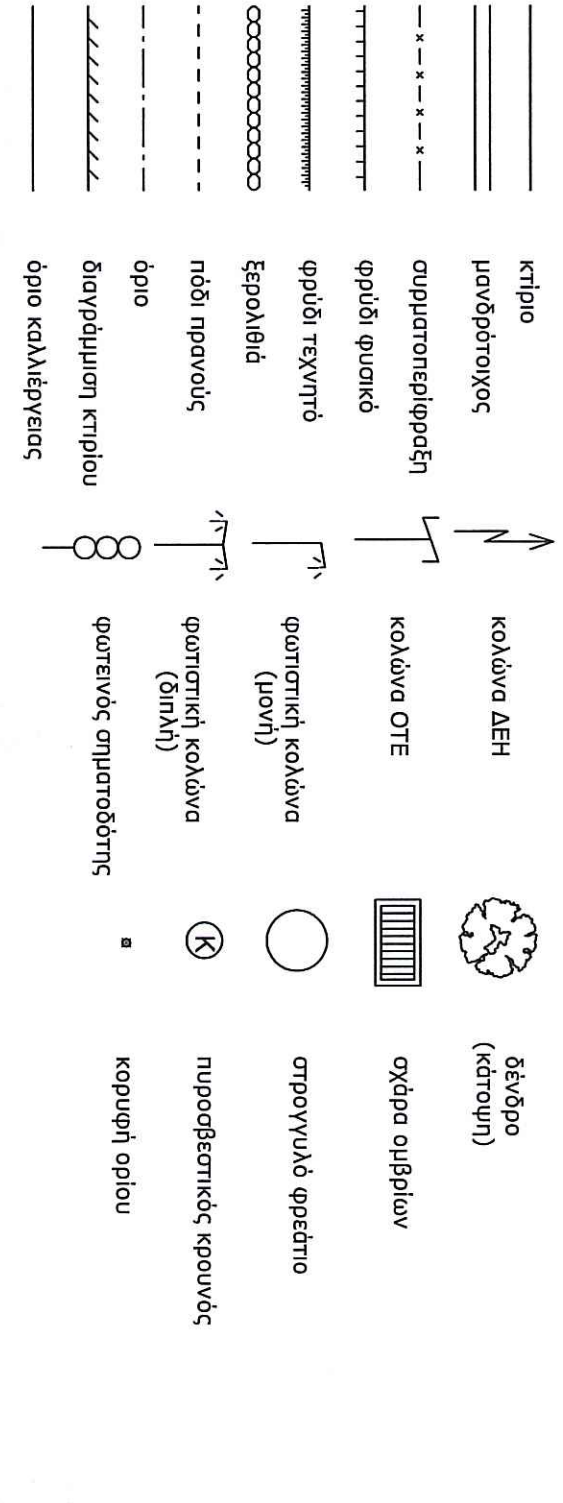

ΔΗΜΗΤΡΙΟΣ Ζ. ΕΜΜΑΝΟΥΗΛ
Αποστόλης & Τσιμπούρας Μηχανικός
Χαρισσοπού 11, Σέβρη ΤΚ 67100
ΚΑΤ. 6932 301855 - ΥΠΗΛΙΚΗ: 26410 83898 - FAX: 26410 84748
ΕΠΙΧΕΙΡΗΣΙΑΚΗ ΑΝΩΝΥΜΗ ΕΤΑΙΡΙΑ
www.demzeta.gr
e-mail: info@demzeta.gr

ΠΕΤΡΑΚΗΣ ΑΝΑΣΤΑΣΙΟΣ
ΑΠΟΤΥΠΩΣΗ ΥΦΙΣΤΑΜΕΝΗΣ ΚΑΤΑΣΤΑΣΗΣ

ΕΠΙΣΤΗΜΗ
ΚΙΜΗΡΙΑ - Δ.Κ. ΚΙΜΗΡΙΟΝ - Δ.Ε. ΣΑΒΗΡΕΣ - Δ.Ε. ΣΑΒΗΡΕΣ
ΠΕΡΙΦΕΡΕΙΑΚΗ ΕΝΟΤΗΤΑ ΣΑΒΗΡΕΣ
ΑΝΑΤΟΛΙΚΗΣ ΜΑΚΕΔΟΝΙΑΣ & ΘΡΑΚΗΣ
ΕΛΛΗΝΙΚΟ ΓΕΩΔΑΙΤΙΚΟ ΣΥΣΤΗΜΑ ΑΝΑΦΟΡΑΣ (Ε.Γ.Σ.Α. 87)

ΥΦΟΜΕΤΡΙΚΗ ΑΝΑΦΟΡΑΣ
ΟΡΘΟΜΕΤΡΙΚΑ ΥΦΟΜΕΤΡΑ Γ.Υ.Σ.

ΤΟΠΟΓΡΑΦΙΚΟ ΔΙΑΓΡΑΜΜΑ
Κλίμακα: 1 / 200
ΧΡΟΝΟΣ: ΙΑΝΟΥΑΡΙΟΣ 2020
ΙΣΟΔΙΑΣΤΑΞΗ: --- m

ΜΕΛΕΤΗΤΗΣ
ΕΝΕΙΧΟΣ

ΑΡ. ΣΧΕΔΙΟΥ
T/1

ΕΜΜΑΝΟΥΗΛ Ζ. ΔΗΜΗΤΡΙΟΣ
ΔΗΜΙΟΥ ΑΓΡΩΝ & ΤΟΠΟΓΡΑΦΙΚΟΣ
ΜΕΛΟΣ ΤΗΣ ΑΡΧΗΣ ΜΗΧΑΝΙΚΩΝ ΚΑΙ ΤΕΧΝΙΚΩΝ ΣΧΕΔΙΑΣΤΩΝ ΚΑΙ ΣΑΒΗΡΕΣ
ΣΑΤΣΙΓΓΕΙΑΚΟΥ 11 / ΣΑΒΗΡΕΣ
ΤΗΛ: 26410 83898 - FAX: 692201185

ΑΝΩΣ ΥΠΕΥΘΥΝΟΣ
ΕΠΙΧΕΙΡΗΣΙΑΚΗ ΔΙΕΥΘΥΝΣΗ