

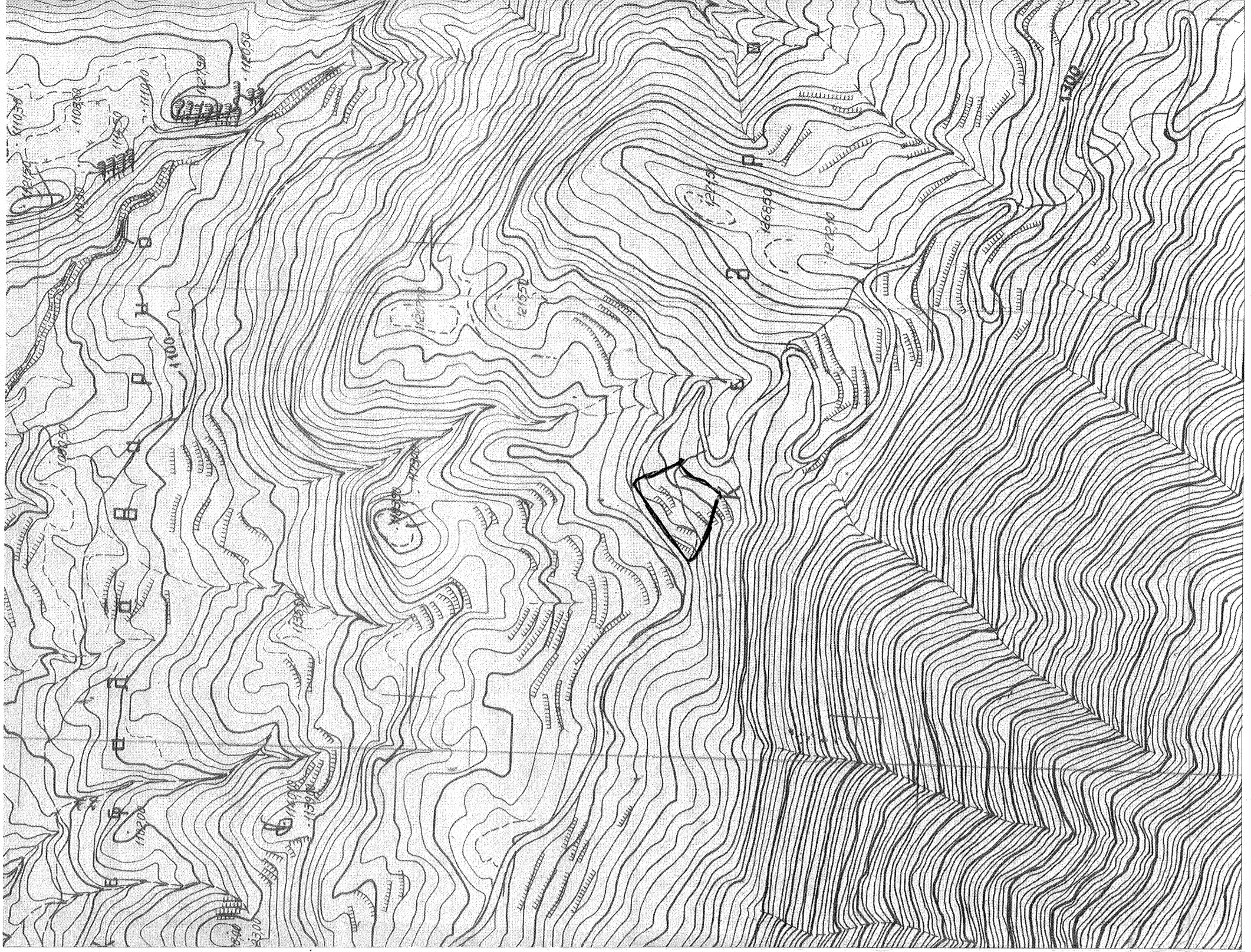

ΠΙΝΑΚΑΣ ΣΥΝΤΕΤΑΓΜΕΝΩΝ

Α/Α	X	Y
A	371660.20	427138.11
B	371660.20	427138.11
C	371660.04	427168.88
D	371702.63	427181.88
E	371721.75	427192.46
Z	371739.93	427197.92
H	371742.61	427198.04
Θ	371742.59	427182.18
I	371761.87	427153.24
K	371749.25	427146.94
L	371738.81	427146.97
M	371735.81	427146.59
N	371730.12	427108.01
Ξ	371719.45	427112.13
Ο	371683.55	427119.24
Π	371663.76	427131.41
1	371678.24	427127.12
2	371704.92	427131.23
3	371770.11	427127.94
4	371738.86	427130.79
5	371747.32	427148.94
6	371742.28	427156.98
7	371743.59	427164.99
8	371737.53	427178.71
9	371737.53	427178.71

ΓΕΩΡΓΙΟΣ ΑΘ. ΜΠΙΝΙΩΤΗΣ  
 ΚΑΙ ΟΜΟΛΟΓΕΙ ΤΟ 102400  
 ΚΑΙ ΤΩΝ ΠΟΛΙΤΙΚΩΝ ΟΡΙΩΝ ΔΕΝ ΕΓΓΡΑΦΗΚΕ  
 ΧΡΗΣΙΜΟΙ ΚΑΙ ΤΟ ΕΚΚΑΤΑΣΤΑΣΙΑΚΟ ΚΑΡΤΙΝΑΚΙ ΤΩΝ  
 ΟΡΙΩΝ ΤΗΣ ΠΛΑΝΗΣ  
 ΑΝΚΕΤΕΣ 01-09-2020  
 ΓΕΩΡΓΙΟΣ ΑΘ. ΜΠΙΝΙΩΤΗΣ  
 ΑΥΤΟΝΟΜΟ ΔΙΑΓΡΑΜΜΑΤΑΡΧΗ  
 ΕΛΛΗΝΙΚΗ ΔΗΜΟΚΡΑΤΙΑ  
 ΥΠΟΥΡΓΕΙΟ ΠΕΡΙΒΑΛΛΟΝΤΟΣ, ΕΝΕΡΓΕΙΑΣ ΚΑΙ ΚΛΙΜΑΤΟΣ  
 ΓΕΝΙΚΗ ΔΙΕΥΘΥΝΣΗ ΑΥΤΟΝΟΜΩΝ ΔΙΑΓΡΑΜΜΑΤΑΡΧΩΝ  
 ΔΙΕΥΘΥΝΣΗ ΑΥΤΟΝΟΜΩΝ ΔΙΑΓΡΑΜΜΑΤΑΡΧΩΝ  
 ΚΑΙ ΟΜΟΛΟΓΩΝ  
 Αθήνα, 12-09-2014



**ΤΟΠΟΓΡΑΦΙΚΟ ΔΙΑΓΡΑΜΜΑ ΑΓΡΟΤΕΜΑΧΙΟΥ**  
**ΙΔΙΟΚΤΗΣΙΑΣ ΒΑΣΙΛΗ ΧΑΤΖΗΛΕΥΘΕΡΙΑΔΗ ΤΟΥ ΑΠΟΣΤΟΛΟΥ**  
**ΣΤΗ ΘΕΣΗ "ΚΟΡΟΜΗΛΙΑ" ΤΗΣ ΚΤΗΜ. ΠΕΡΙΦ. ΕΠΙΣΤΑΛΟΦΟΥ**  
**ΚΛΙΜΑΚΑ 1:250**

ΤΟ ΑΓΡΟΤΕΜΑΧΙΟ ΜΕ ΣΤΟΙΧΕΙΑ (Α-Β-Γ-Δ-Ε-Ζ-Η-Θ-Κ-Λ-Μ-Ν-Ξ-Ο-Π-Α) ΕΜΒΑΔΟΥ 5.026,17 μ<sup>2</sup> ΒΡΙΣΚΕΤΑΙ ΕΚΤΟΣ ΤΩΝ ΟΡΙΩΝ ΟΙΚΙΣΜΟΥ ΕΠΙΣΤΑΛΟΦΟΥ ΣΤΗ ΘΕΣΗ "ΚΟΡΟΜΗΛΙΑ". ΠΑΡΑ ΤΟ ΑΝΑΦΕΡΜΕΝΟ ΕΧΕΙ ΕΚΔΟΘΕΙ ΤΟ ΥΠ. ΑΡΧ.Μ. 1209/17/898 ΕΓΓΡΑΦΟ ΤΗΣ ΔΙΕΥΞ. ΔΑΣΩΝ ΦΩΚΙΔΑΣ ΣΥΜΦΩΝΑ ΜΕ ΤΟ ΟΠΙΟΙΟ ΤΟ ΤΜΗΜΑ (Α) ΜΕ ΣΤΟΙΧΕΙΑ (Α-Β-Γ-Δ-Ε-Ζ-Η-Θ-Κ-Λ-Μ-Ν-Ξ-Ο-Π-Α) ΕΜΒΑΔΟΥ 4.080,17 μ<sup>2</sup> ΕΙΝΑΙ ΑΓΡΟΤΙΚΟΥ ΧΑΡΑΚΤΗΡΑ. ΤΑ ΤΜΗΜΑΤΑ (Β) ΜΕ ΣΤΟΙΧΕΙΑ (Μ-Ν-Ξ-Ο-Π-Α-Ι) ΕΜΒΑΔΟΥ 4.080,17 μ<sup>2</sup> ΕΙΝΑΙ ΑΓΡΟΤΙΚΟΥ ΧΑΡΑΚΤΗΡΑ. ΤΑ ΤΜΗΜΑΤΑ (Β2) ΜΕ ΣΤΟΙΧΕΙΑ (Ο-Π-Α-Ι-Ο) ΣΥΝΟΛΙΚΟΥ ΕΜΒΑΔΟΥ 1.346,00 μ<sup>2</sup> ΕΙΝΑΙ ΔΑΣΙΚΟΥ ΧΑΡΑΚΤΗΡΑ.  
 Η ΑΠΟΤΥΠΩΣΗ ΕΙΝΕ ΤΑΧΥΜΕΤΡΙΚΗ ΚΑΙ ΕΙΝΑΙ ΕΞΑΡΤΗΜΕΝΗ ΑΠΟ ΤΟ ΣΥΣΤΗΜΑ ΣΥΝΤΕΤΑΓΜΕΝΩΝ ΕΣΣ 87.  
 ΤΑ ΑΝΑΦΕΡΜΕΝΑ ΑΓΡΟΤΕΜΑΧΙΑ ΒΡΙΣΚΕΤΑΙ ΕΝΤΟΣ ΖΩΝΗΣ NATURA 2000 (GR 2410002 SPA).  
 ΤΑ ΟΡΙΑ ΥΠΕΙΛΕΞΕ Ο ΙΔΙΟΚΤΗΤΗΣ.

ΟΡΟΙ ΔΟΜΗΣΗΣ - Π. Δ. 24 / 31.5.85 ΦΕΚ 270 Δ' ΟΠΩΣ ΤΡΟΠΙΚΕ ΜΕ Ν. 3212/2003 ΦΕΚ 308/Α/31-12-2003 & Ν. 3957/2011 ΦΕΚ 60 Α' / 31-5-2011.  
 ΕΛΛΑΣ ΕΜΒΑΔΩΝ : 10.000,00 μ<sup>2</sup> 4.000,00 μ<sup>2</sup> (ΠΡΟ 31-5-11)  
 ΠΟΣ. ΚΑΛΥΨΗΣ : 10 % ΩΣ ΕΧΕΙ (ΠΡΟ 31-12-2003)  
 ΣΥΝΟΛ. ΔΟΜΗΣΗΣ : 0,2  
 ΑΠΟΣΤΑΣΗ ΑΠΟ ΟΡΙΑ : 15 μ

ΙΟΥΝΙΟΣ 2014  
 Ο ΜΗΧΑΝΙΚΟΣ

ΓΕΩΡΓΙΟΣ ΑΘ. ΜΠΙΝΙΩΤΗΣ  
 ΑΥΤΟΝΟΜΟ ΔΙΑΓΡΑΜΜΑΤΑΡΧΗ  
 ΚΑΙ ΟΜΟΛΟΓΩΝ  
 Αθήνα 12-09-2014  
 ΑΥΤΟΝΟΜΟ ΔΙΑΓΡΑΜΜΑΤΑΡΧΗ