

ΠΙΝΑΚΑΣ ΣΥΝΤΕΤΑΓΜΕΝΩΝ

A/A	X	Ψ
1	369286.37	4274749.14
2	369286.34	4274766.35
3	369300.70	4274782.98
4	369320.04	4274793.32
5	369335.19	4274794.98
6	369343.09	4274791.48
7	369360.24	4274808.25
8	369372.68	4274809.08
9	369368.53	4274787.17
10	369368.91	4274771.75
11	369380.26	4274751.03
12	369376.51	4274720.57
13	369371.95	4274703.50
14	369370.96	4274684.61
15	369353.89	4274694.19
16	369362.08	4274712.61
17	369358.02	4274721.81
18	369345.23	4274720.58
19	369338.87	4274727.63
20	369351.46	4274737.59
21	369361.35	4274744.43
22	369349.57	4274764.49
23	369340.20	4274764.25
24	369323.54	4274768.73
25	369320.04	4274758.18
26	369326.86	4274748.22
27	369319.93	4274738.22
28	369306.55	4274743.22

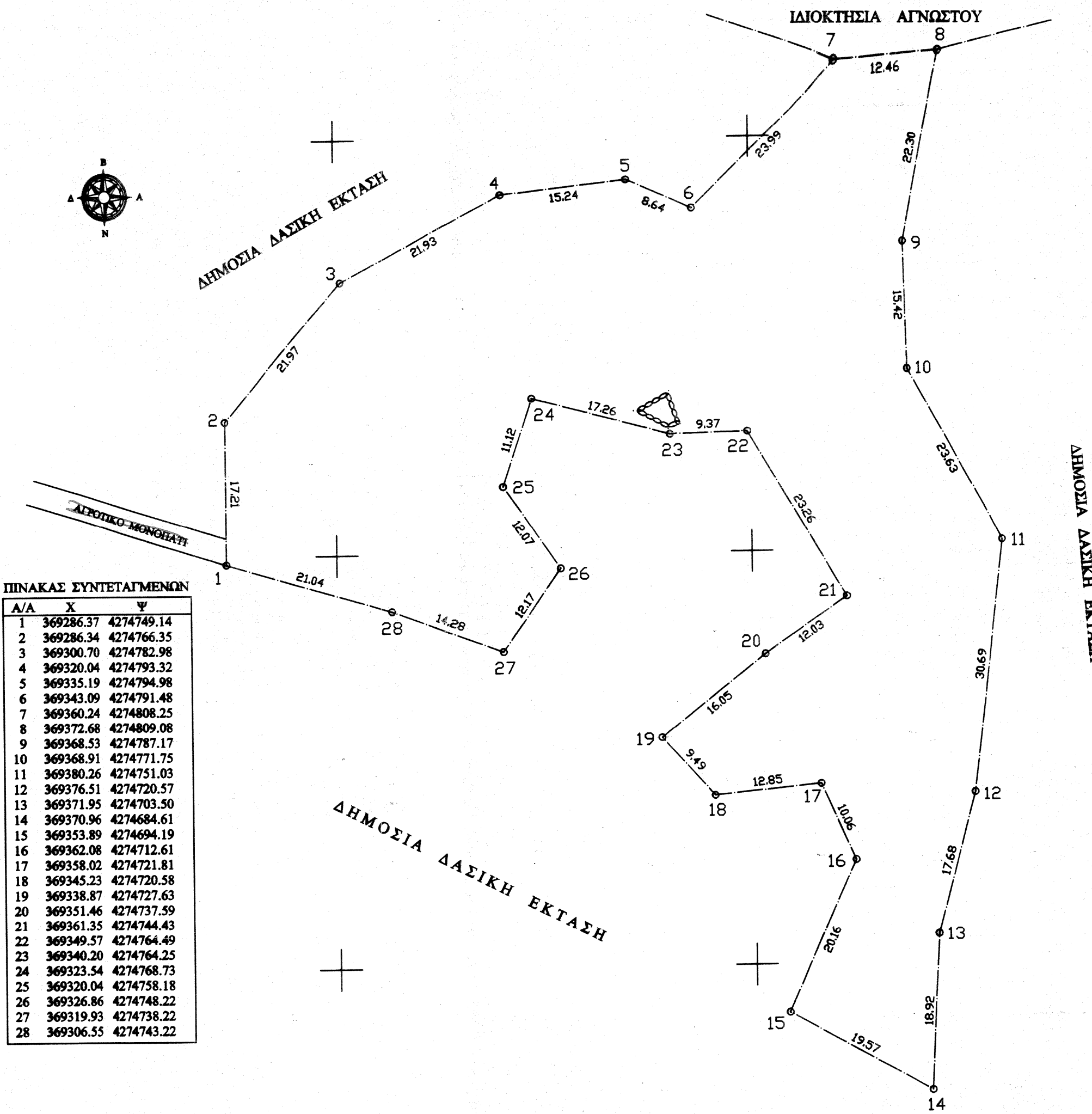

**ΤΟΠΟΓΡΑΦΙΚΟ ΔΙΑΓΡΑΜΜΑ ΑΓΡΟΤΕΜΑΧΙΟΥ
ΔΙΟΚΤΗΣΙΑΣ ΕΥΘΥΜΙΟΥ ΠΑΝΑΓΟΥ του ΠΑΝ/ΤΗ**

ΣΤΗ ΘΕΣΗ "ΛΟΥΖΕΣ - ΣΤΑΥΡΟΣ" ΤΗΣ ΚΤΗΜ. ΠΕΡΙΦ. ΕΠΤΑΛΟΦΟΥ
ΚΛΙΜΑΚΑ 1 : 500

ΕΜΒΑΔΟΥ (1-2-3-4-5-6-7-8-9-10-11-12-13-14-15-16-17-18-19-20-21-22-
23-24-25-26-27-28-1) = 4.681,60 μ²

ΔΗΛΩΣΗ Ν. 651 / 77

Ο ΥΠΟΓΕΓΡΑΜΜΕΝΟΣ ΜΗΧΑΝΙΚΟΣ ΔΗΛΩΝΩ ΥΠΕΥΘΥΝΑ ΟΤΙ ΤΟ ΑΓΡΟΤΕΜΑΧΙΟ ΜΕ ΣΤΟΙΧΕΙΑ (1-2-3-4-5-6-7-8-9-10-11-12-13-14-15-16-17-18-19-20-21-22-23-24-25-26-27-28-1) ΕΜΒΑΔΟΥ 4.681,60 μ² ΒΡΙΣΚΕΤΑΙ ΕΚΤΟΣ ΣΧΕΔΙΟΥ ΠΟΛΕΩΣ ΕΚΤΟΣ ΟΡΙΩΝ ΟΙΚΙΣΜΟΥ ΚΑΙ ΣΥΜΦΩΝΑ ΜΕ ΤΟΥΣ ΣΧΥΟΝΤΕΣ ΣΗΜΕΡΑ ΟΡΟΥΣ ΔΟΜΗΣΗΣ, ΕΦΘΟΣΟΝ ΔΕΝ ΑΠΟΜΕΙΟΥΤΕ Η ΕΚΤΑΣΗ ΤΟΥ ΛΟΓΩ ΔΙΑΦΟΡΟΠΟΙΗΣΗΣ ΤΟΥ ΧΑΡΑΚΤΗΡΑ ΤΟΥ, ΕΙΝΑΙ ΑΡΤΙΟ ΚΑΙ ΟΙΚΟΔΟΜΗΣΙΜΟ ΕΦΘΟΣΟΝ ΠΡΟΫΦΙΣΤΑΤΑΙ ΤΗΣ 31-12-2005 ΜΕ ΤΗΝ ΑΥΤΗ ΕΚΤΑΣΗ ΚΑΙ ΜΟΡΦΗ.
ΟΡΟΙ ΔΟΜΗΣΗΣ Π. Δ. 24 / 31.5.85 ΦΕΚ 270 Δ'.
Η ΑΠΟΤΥΠΩΣΗ ΕΓΙΝΕ ΤΑΧΥΜΕΤΡΙΚΑ ΚΑΙ ΕΙΝΑΙ ΕΞΑΡΤΗΜΕΝΗ ΑΠΟ ΤΟ ΣΥΣΤΗΜΑ ΣΥΝΤΕΤΑΓΜΕΝΩΝ ΕΓΣΑ 87.
ΤΟ ΑΝΑΦΕΡΟΜΕΝΟ ΑΓΡΟΤΕΜΑΧΙΟ ΔΕΝ ΠΡΟΕΡΧΕΤΑΙ ΑΠΟ ΚΑΤΑΤΜΗΣΗ. ΤΑ ΟΡΙΑ ΚΑΙ ΤΟΥΣ ΟΜΟΡΟΥΣ ΓΕΙΤΟΝΕΣ ΥΠΕΔΕΙΞΕ Ο ΙΔΙΟΚΤΗΤΗΣ.

ΟΡΟΙ ΔΟΜΗΣΗΣ

- ΕΛΑΧ. ΕΜΒΑΔΟΝ : 4.000,00 μ²
- ΠΟΣ. ΚΑΛΥΨΗΣ : 10 %
- ΣΥΝ. ΔΟΜΗΣΗΣ : 0,2
- ΟΡΟΦΟΙ : 2
- ΑΠΟΣΤΑΣΗ ΑΠΟ ΟΡΙΑ : 15 μ

ΘΕΩΡΗΘΗΚΕ

Και συντάσσει το 164971 έγγραφο με την παρατήρηση ότι δεν εξεστράφη χαρακτηριστικά με το ιδιοκτησιακό καθεστώς των ορίων.

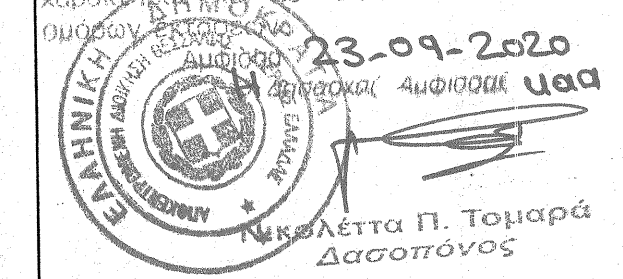

**ΑΜΦΙΣΣΑ ΙΟΥΝΙΟΣ 2007
Ο ΜΗΧΑΝΙΚΟΣ**

