

ΠΑΡΑΤΗΡΗΣΕΙΣ

- 1) Το διάγραμμα είναι συντεταγμένο στο κρατικό σύστημα συντεταγμένων ΕΓΣΑ.87
- 2) Οι διαστάσεις και τα εμβαδά υπολογίστηκαν από τις συντεταγμένες των κορυφών.-
- 3) Η εξάρτηση από το ΕΓΣΑ.87 πραγματοποιήθηκε με σύστημα GPS και κάνοντας χρήση του Ελληνικού Συστήματος HEPOS.
- 4) Δεν πραγματοποιήθηκε έλεγχος τίτλων κτήσεως, απαλλοτριώσεων, δουλειών διελεύσεως, αρχαιολογικών χώρων.-

Πίνακας Συντεταγμένων των κορυφών του 1,2,3.....
 Εμβαδόν τετραγώνου = 3690.54 τ.μ. - Περίμετρος = 251.16 μ.

α/α	X	Y	Απόσταση
1	293645.71	4252059.90	---
2	293650.76	4252060.68	1 - 2: 5.11
3	293668.71	4252091.82	2 - 3: 35.94
4	293676.78	4252113.38	3 - 4: 23.02
5	293666.03	4252119.60	4 - 5: 12.42
6	293649.83	4252126.21	5 - 6: 17.50
7	293634.10	4252132.51	6 - 7: 16.94
8	293623.25	4252136.63	7 - 8: 11.61
9	293619.25	4252138.04	8 - 9: 4.25
10	293609.01	4252132.20	9 - 10: 11.79
11	293593.90	4252114.74	10 - 11: 23.09
12	293619.30	4252094.76	11 - 12: 32.32
13	293611.52	4252077.96	12 - 13: 18.51
14	293616.17	4252075.49	13 - 14: 5.26
1	293645.71	4252059.90	14 - 1: 33.40

ΔΗΛΩΣΗ ΜΗΧΑΝΙΚΟΥ Ν.651/1977&Ν.1337/83

Δηλώνω σύμφωνα με το Νόμο για το αγροτεμάχιο συνολικού εμβαδού 3690.54 τμ με κορυφές τα σημεία (1,2,3,....,14,1) που βρίσκεται στη θέση "Βαρκός" εκτός οικισμού Τρικόρφου Δ.Ε. Χαλκείας του Δήμου Ναυπακτίας, ότι:

- α) είναι μη άρτιο και μη οικοδομήσιμο.
- β) δεν εμπίπτει στις διατάξεις του Ν.1337/ 83 περί εισφοράς σε γη και σε χρήμα.
- γ) δε διέρχονται εντός αυτού καλώδια υψηλής τάσης, αγωγός φυσικού αερίου ή οδός υφιστάμενη του 1923
- δ) εντός αυτού ή/και σε απόσταση μικρότερη των 20μ δε διέρχονται οριοθετημένα υδατορεύματα.

Ο ΜΗΧΑΝΙΚΟΣ

ΛΑΜΠΡΟΣ Β. ΑΥΔΗΣ
 ΔΙΠΛΩΜΑΤΟΥΧΟΣ
 ΠΟΛΙΤΙΚΟΣ ΜΗΧΑΝΙΚΟΣ Ε.Μ.Π.
 ΑΡ. ΜΗΤΡΩΟΥ Τ.Ε.Ε. 135352
 ΕΛ. ΠΟΛΙΟΡΚΗΜΕΝΩΝ 51 - ΜΕΣΟΛΟΓΓΙ
 ΤΗΛ. 69372990 Α.Φ.Μ. 145372990

Για τον έλεγχο και το έργο...
 Αναστασία Δετσίδη
 Δασύνος με...

ΔΗΛΩΣΗ ΙΔΙΟΚΤΗΤΗ (Ν.4030 / 2011)

Ο παρακάτω υπογεγραμμένος δηλώνω υπεύθυνα ότι τα όρια υπεδείχθησαν από εμένα είναι ορθά και υλοποιημένα.-

Ο ιδιοκτήτης

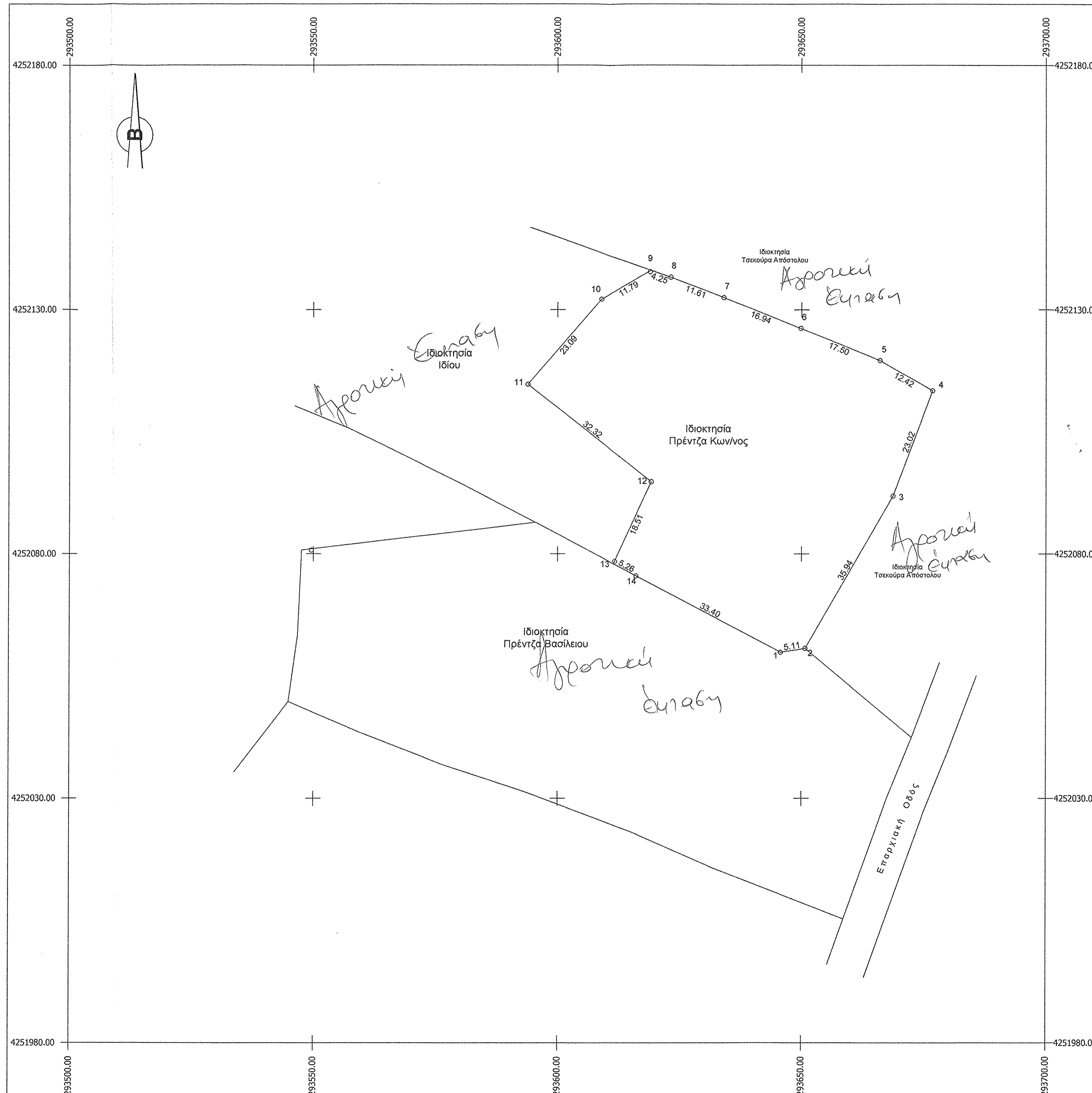
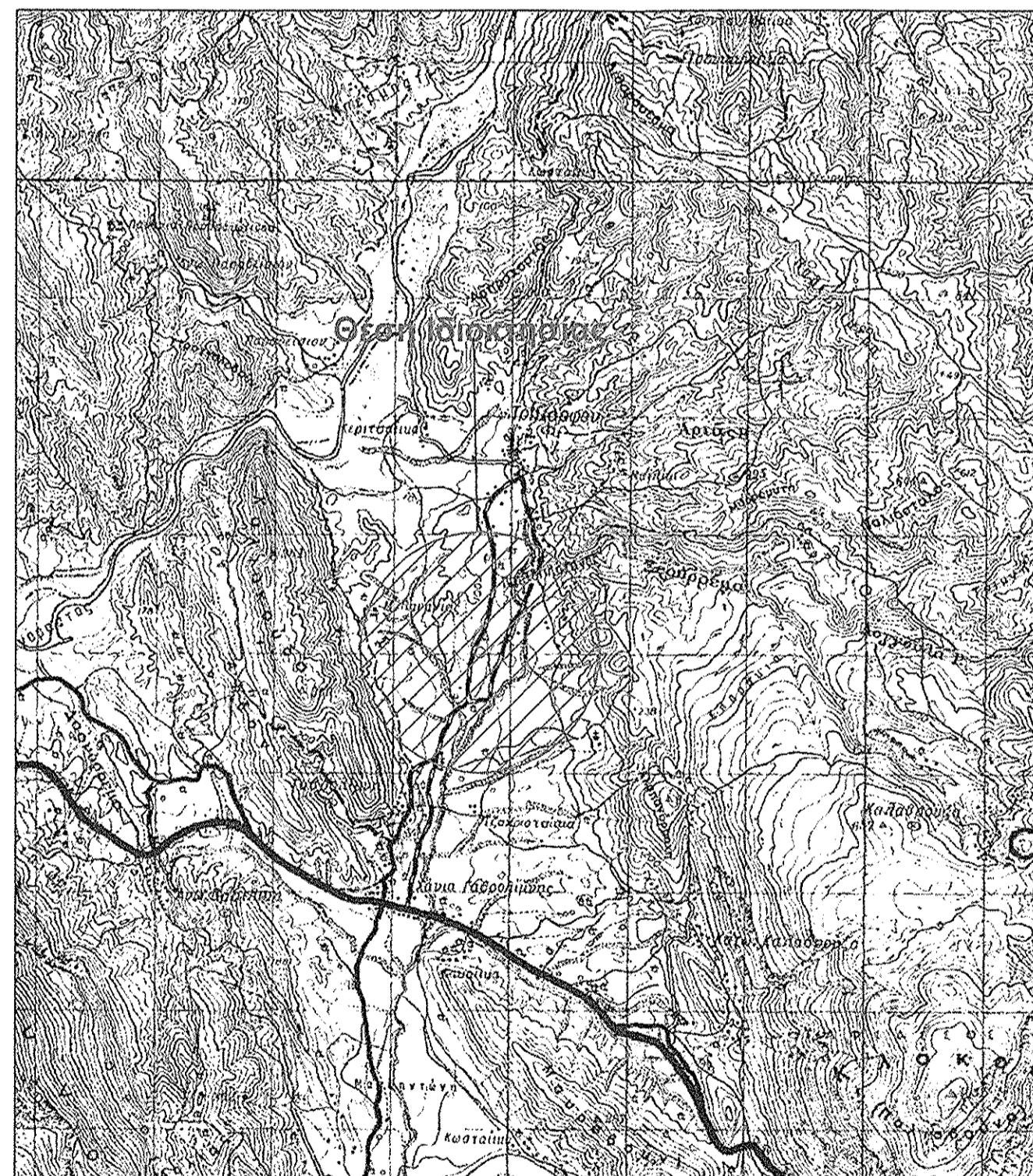

ΛΑΜΠΡΟΣ Β. ΑΥΔΗΣ
 ΔΙΠΛ. ΠΟΛΙΤΙΚΟΣ ΜΗΧΑΝΙΚΟΣ Ε.Μ.Π.
 ΕΔΡΑ: ΕΛ.ΠΟΛΙΟΡΚΗΜΕΝΩΝ 51, ΜΕΣΟΛΟΓΓΙ // ΥΠΟΚΑΤΑΣΤΗΜΑ 1: ΓΟΥΡΙΑ ΜΕΣΟΛΟΓΓΙΟΥ
 ΥΠΟΚΑΤΑΣΤΗΜΑ 2: ΓΑΒΑΛΟΥ ΜΑΚΡΥΝΕΙΑΣ
 ΕΠΙΚΟΙΝΩΝΙΑ: 6949061516, 6938662794, 2631 301537

ΕΡΓΟΔΟΤΗΣ: ΕΝΕΡΓΕΙΑΚΗ ΚΟΙΝΟΤΗΤΑ ΕΥΡΩΕΝΕΡΓΕΙΑΚΗ ΣΥΝ.Π.Ε.

ΕΡΓΟ: ΑΠΟΤΥΠΩΣΗ ΑΓΡΟΤΕΜΑΧΙΟΥ

ΘΕΣΗ: "ΒΑΡΚΟΣ" ΕΚΤΟΣ ΟΙΚΙΣΜΟΥ ΤΡΙΚΟΡΦΟΥ Δ.Ε. ΧΑΛΚΕΙΑΣ ΤΟΥ ΔΗΜΟΥ ΝΑΥΠΑΚΤΙΑΣ

ΜΕΛΕΤΗΤΗΣ: ΛΑΜΠΡΟΣ Β. ΑΥΔΗΣ ΔΙΠΛ. ΠΟΛΙΤΙΚΟΣ ΜΗΧΑΝΙΚΟΣ Ε.Μ.Π.

ΘΕΜΑ ΣΧΕΔΙΟΥ: ΤΟΠΟΓΡΑΦΙΚΟ ΔΙΑΓΡΑΜΜΑ

Α.Σ.
Τ1

ΚΛΙΜΑΚΑ: 1:500

ΧΡΟΝΟΣ ΜΕΛΕΤΗΣ: ΙΟΥΝΙΟΣ 2018

ΥΠΟΓΡΑΦΗ: ΤΡΕΝΤΖΑΣ ΚΩΝΣΤΑΝΤΙΝΟΣ

ΣΦΡΑΓΙΔΑ: ΛΑΜΠΡΟΣ Β. ΑΥΔΗΣ ΔΙΠΛΩΜΑΤΟΥΧΟΣ ΠΟΛΙΤΙΚΟΣ ΜΗΧΑΝΙΚΟΣ Ε.Μ.Π. ΑΡ. ΜΗΤΡΩΟΥ Τ.Ε.Ε. 135352 ΕΛ. ΠΟΛΙΟΡΚΗΜΕΝΩΝ 51 - ΜΕΣΟΛΟΓΓΙ ΤΗΛ. 69372990 Α.Φ.Μ. 145372990