

ΣΥΝΤΕΤΑΓΜΕΝΕΣ ΚΟΡΥΦΩΝ ΕΓΣΑ 87

K1 X=422165.6900 Y=4239934.5700
 K15 X=422166.6400 Y=4239897.3400
 K16 X=422166.1842 Y=4239893.6177
 K17 X=422185.0071 Y=4239888.9803
 K18 X=422195.1215 Y=4239930.9700

Εμβ.(Κ1-Κ15-Κ16-Κ17-Κ18-Κ1) = 1010,14μ²

ΔΗΛΩΣΗ ΙΔΙΟΚΤΗΤΗ (Ν.4030/2013)
 Ο κάτωθι υπογραφών δηλώνω ότι :

- 1) τα όρια των γεωτεμαχίων που αποτυπώνονται στο παρον τοπογραφικό υποδείχθησαν απο εμάς
- 2) ευθύναμαστε για την ακρίβεια των δηλουμένων ορίων των γεωτεμαχίων
- 3) έχω το δικαίωμα να αιτηθώ την έκδοση άδειας δόμησης
- 4) τίτλος ιδιοκτησίας Αγορά 9177/28-5-2019 Μίνα Καρανάσου Συμβ/φου Αλιάρτου

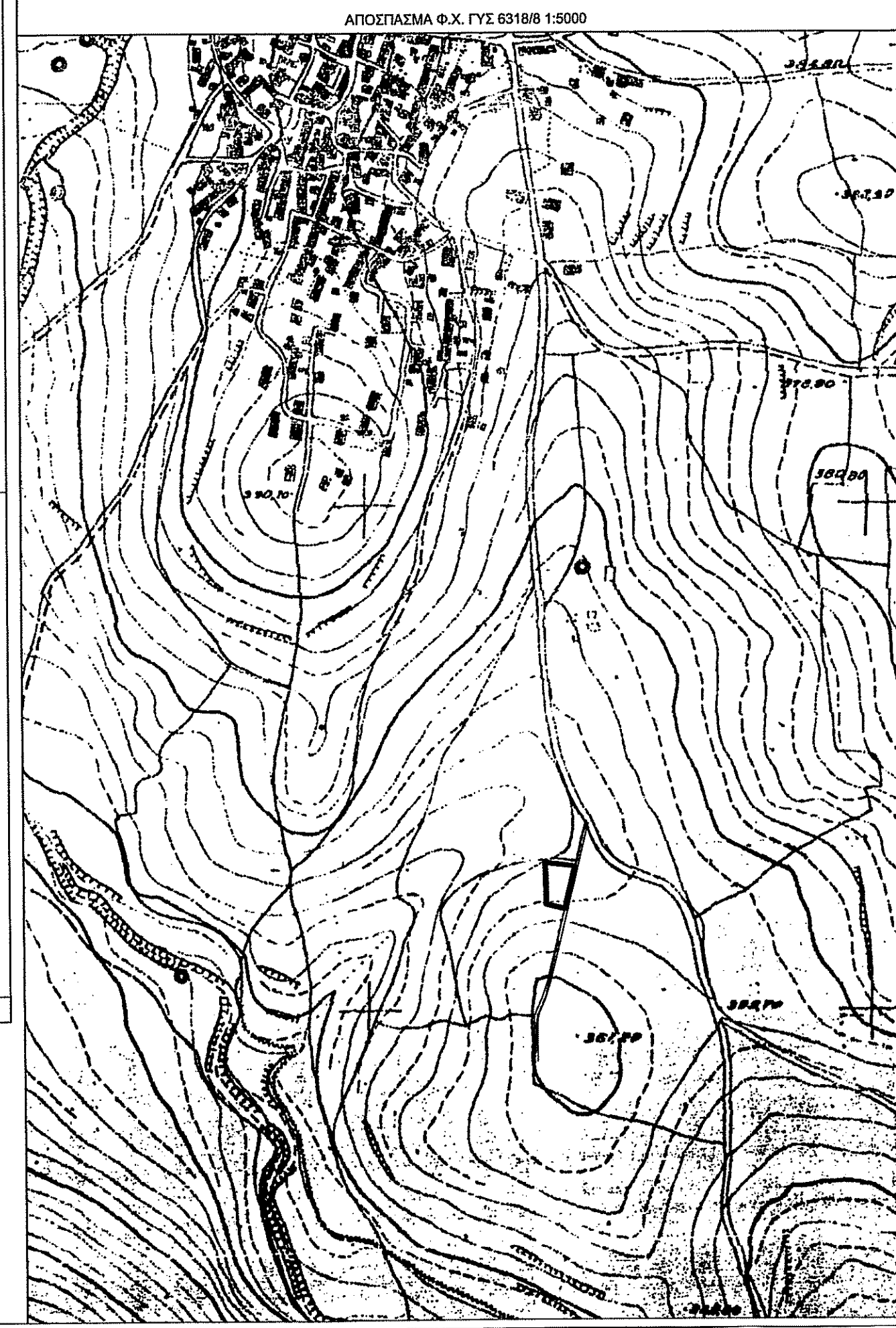

ΥΠΟΜΝΗΜΑ ΣΥΜΒΟΛΙΣΜΟΥ

NEO ΚΤΙΡΙΟ

ΟΡΙΑ ΙΔΙΟΚΤΗΣΙΑΣ

ΘΕΣΗ ΛΗΨΗΣ ΦΩΤΟΓΡΑΦΙΑΣ

ΥΨΟΜΕΤΡΟ

ΠΑΡΑΤΗΡΗΣΕΙΣ

1. Το διάγραμμα είναι ενταγμένο στο κρατικό σύστημα συντεταγμένων ΕΓΣΑ 87
2. Οι διαστάσεις και τα εμβαδά υπολογίστηκαν αναλυτικά απο τις συνίνες των κορυφών
3. Η εξέλιξη απο το ΕΓΣΑ 87 πραγματοποιήθηκε με σύστημα GPS και κάναμε χρήση του Ελληνικού Συστήματος Εντοπισμού ΗΕΡΟΣ

ΟΡΟΙ ΔΟΜΗΣΗΣ

Π.Δ. ΤΗΣ 24/31.5.1985 (ΦΕΚ 270 Δ')

Ελάχιστο εμβαδόν 4.000 μ²

Γενικά
 Κάλυψη : 10 %
 Σ.Δ. : 0,2
 Ύψος : 7,50 + 1,20 στέγη
 Πλάγιες αποστάσεις: 15 μ.
 Ορόφοι : 2

Άρθρο 4 - Βιομηχανία
 Κάλυψη : 30 % - 40%
 Σ.Δ. : 0,9
 Σ.Ο. : 5 * Σ.Δ.
 Ύψος : 11,00
 Πλάγιες αποστάσεις: 10 μ.

ΔΗΛΩΣΗ ΜΗΧΑΝΙΚΟΥ
 Βάσει του Ν.651/77 ΦΕΚ 207 Α

Ο υπογράφων Αλέξανδρος Π. Βούλγαρης Πολιτικός Μηχανικός δηλώνω υπεύθυνα και εν γνώσει του νόμου περί ψευδούς δηλώσεως ότι :

ΤΟ ΓΕΩΤΕΜΑΧΙΟ ΥΠΟ ΣΤΟΙΧΕΙΑ (Κ1-Κ15-Κ16-Κ17-Κ18-Κ1) ΕΠΙΦΑΝΕΙΑΣ 1010,24Μ², ΒΡΙΣΚΕΤΑΙ ΕΚΤΟΣ ΣΧΕΔΙΟΥ ΠΟΛΗΣ - ΕΚΤΟΣ ΠΕΡΙΓΡΑΜΜΑΤΟΣ ΟΙΚΙΣΜΟΥ ΑΣΚΡΗΣ ΚΤΗΜΑΤΙΚΗΣ ΠΕΡ. ΑΛΙΑΡΤΟΥ ΠΕ ΒΟΙΩΤΙΑΣ, ΕΠΙ ΑΓΡΟΤΙΚΗΣ ΟΔΟΥ, ΣΤΗ ΘΕΣΗ "ΑΓ. ΑΘΑΝΑΣΙΟΣ" ΚΑΙ :

- α) είναι ΜΗ άρτιο και ΜΗ οικοδομήσιμο κατά κανόνα ως προς το εμβαδόν και τις διαστάσεις σύμφωνα με τις κείμενες πολεοδομικές διατάξεις.
- β) βρίσκεται εκτός σχεδίου
- γ) εντός αυτού δεν διέρχονται εναέριες γραμμές μεταφοράς υψηλής τάσης της ΔΕΗ
- δ) εντός αυτού και κατά μήκος του προσώπου του εν θέματι γεωτεμαχίου δεν υπάρχουν δέντρα και
- ε) σε απόσταση μικρότερη των 20μ απο αυτό δεν διερχεται ρεμα.

Ο ΜΗΧΑΝΙΚΟΣ

ΕΞΟΙΚΟΔΟΜΗΣΗ Ε.Ε.

Δ. Πατασπιου 20Α, Λιβαδεια, www.exoikodomisi.gr

ΑΛΕΞΑΝΔΡΟΣ Π. ΒΟΥΛΓΑΡΗΣ ΔΙΠΛ. ΠΟΛΙΤΙΚΟΣ ΜΗΧΑΝΙΚΟΣ Τηλ. 22610 22777 - 6947801471

ΑΝΤΩΝΙΟΣ Α. ΠΑΝΑΓΩΤΑΣ ΔΙΠΛ. ΜΗΧΛΟΣ ΜΗΧΑΝΙΚΟΣ Τηλ. 22610 22777 - 6972009510

Εργοδότης : **ΧΡΗΣΤΟΣ ΛΥΜΠΕΡΗΣ**

Έργο : **ΑΠΟΤΥΠΩΣΗ ΙΔΙΟΚΤΗΣΙΑΣ**

Θέση : **"Αγ. ΑΘΑΝΑΣΙΟΣ" ΑΣΚΡΗΣ, ΕΚΤΟΣ ΣΧΕΔΙΟΥ Δ.Ε. ΑΛΙΑΡΤΟΥ, Π.Ε. ΒΟΙΩΤΙΑΣ**

Μελετητές : **ΑΛΕΞΑΝΔΡΟΣ Π. ΒΟΥΛΓΑΡΗΣ ΔΙΠΛ. ΠΟΛΙΤΙΚΟΣ ΜΗΧΑΝΙΚΟΣ**

Θέμα Σχεδίου : **ΤΟΠΟΓΡΑΦΙΚΟ ΔΙΑΓΡΑΜΜΑ** Αριθμός Σχ. **T2**

Ημερομηνία : **ΑΠΡΙΛΙΟΣ 2020** Κλίμακα : **1 / 200**

ΘΕΩΡΗΣΗ

και προσφάτως
 15.7.2020
 5.5.2020
 Ο Δασάρχης

ΣΑΒΒΑΣ ΚΑΤΣΙΑΝΗΣ
 ΔΑΣΟΛΟΓΟΣ

ΥΠΟΓΡΑΦΗ - ΣΦΡΑΓΙΔΑ

ΑΛΕΞΑΝΔΡΟΣ Π. ΒΟΥΛΓΑΡΗΣ
 ΔΙΠΛ. ΠΟΛΙΤΙΚΟΣ ΜΗΧΑΝΙΚΟΣ
 ΑΡ. ΜΗΤΡΩΟΥ Γ.Ε.Σ.Ε. 101748
 Δ. ΠΑΤΑΣΠΙΟΥ 20Α ΛΙΒΑΔΕΙΑ
 ΤΗΛ. 22610 22777 6947 801471
 Α.Φ.Μ. 06718768 - Δ.Ο.Υ. ΛΙΒΑΔΕΙΑΣ