

ΙΔΙΟΚΤΗΤΗ (Ν.4030/2013)
 υπογράφων δηλώνω ότι :
 των γεωτεμαχίων που αποτυπώνονται στο παρον τοπογραφικό υποδείχθησαν απο εμάς
 μαστε για την ακρίβεια των δηλουμένων ορίων των γεωτεμαχίων
 δικαίωμα να αιτηθώ την έκδοση άδειας δόμησης
 Διοκτσίας Γονική Παροχή & Δωρεά εν ζωή 9212/13-6-2019 Μίνα Καρανάσου Συμβ/φου Αλιάρτου

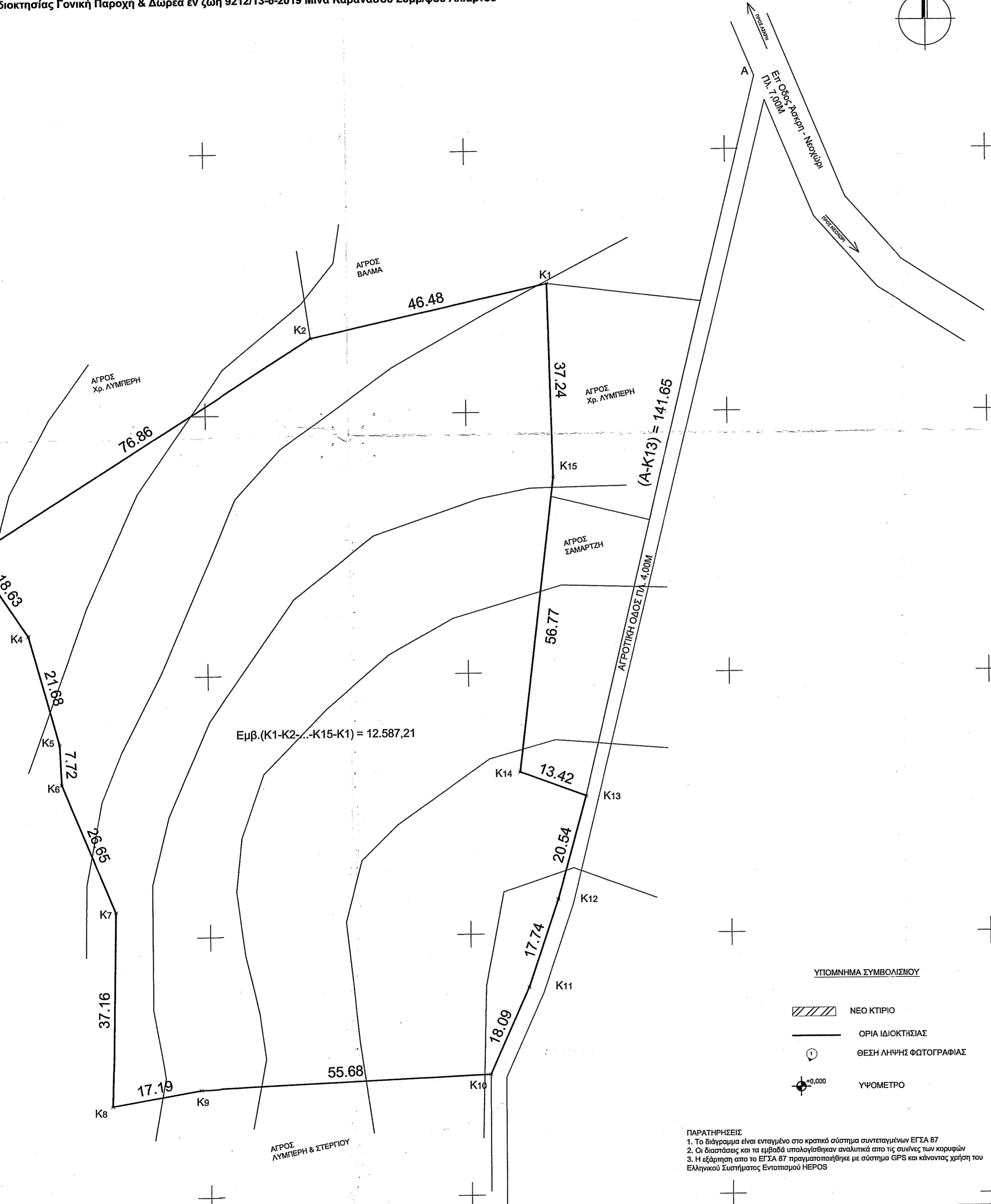

ΣΥΝΤΕΤΑΓΜΕΝΕΣ ΚΟΡΥΦΩΝ ΕΓΣΑ 87

K1	X=422165.6900	Y=4239934.5700
K2	X=422120.3000	Y=4239924.5700
K3	X=422055.2600	Y=4239883.6100
K4	X=422065.6500	Y=4239868.1500
K5	X=422071.4300	Y=4239847.2600
K6	X=422071.7600	Y=4239839.5500
K7	X=422081.9100	Y=4239814.9100
K8	X=422081.1900	Y=4239777.7600
K9	X=422098.1200	Y=4239780.7400
K10	X=422153.7400	Y=4239783.2100
K11	X=422161.1000	Y=4239799.7300
K12	X=422166.8000	Y=4239816.5300
K13	X=422172.3200	Y=4239836.3100
K14	X=422159.7400	Y=4239840.9900
K15	X=422166.6400	Y=4239897.3400

Εμβ.(K1-K2-...-K15-K1) = 12.587,21

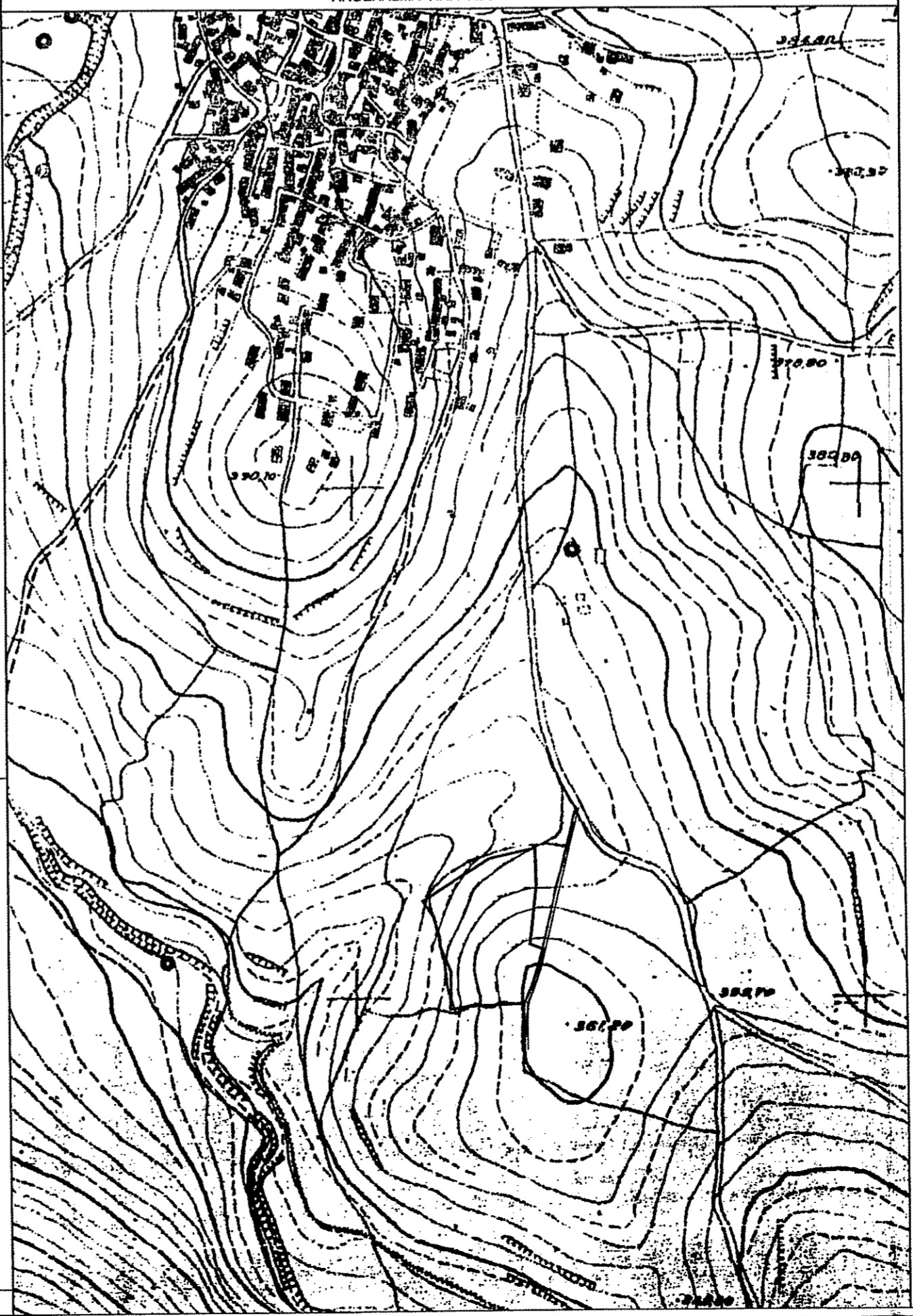
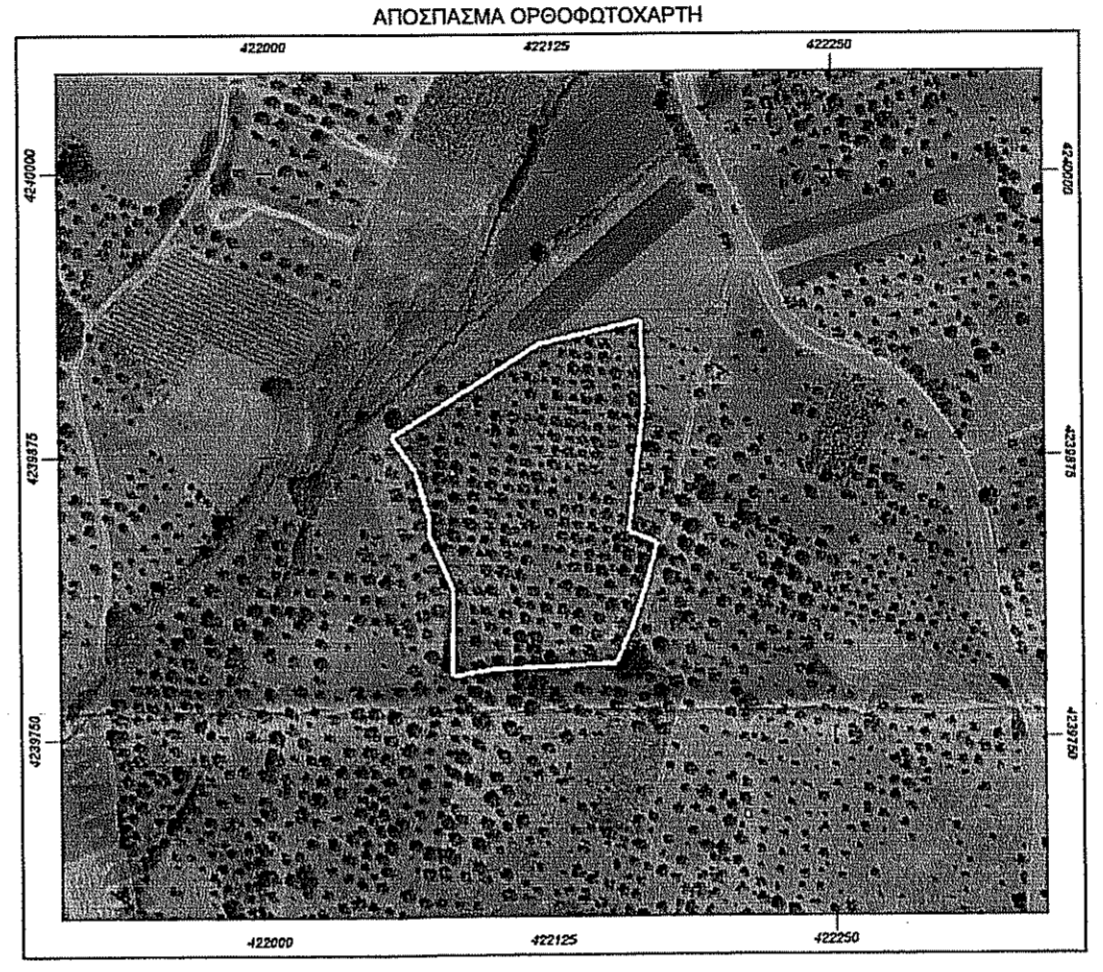

ΥΠΟΜΝΗΜΑ ΣΥΜΒΟΛΙΣΜΟΥ

	ΝΕΟ ΚΤΙΡΙΟ
	ΟΡΙΑ ΙΔΙΟΚΤΗΣΙΑΣ
	ΘΕΣΗ ΛΗΨΗΣ ΦΩΤΟΓΡΑΦΙΑΣ
	ΥΨΟΜΕΤΡΟ

ΠΑΡΑΤΗΡΗΣΕΙΣ
 1. Το διάγραμμα είναι ενταγμένο στο κρατικό σύστημα συντεταγμένων ΕΓΣΑ 87
 2. Οι διαστάσεις και τα εμβαδά υπολογίσθησαν αναλυτικά απο τις συνίτες των κορυφών
 3. Η εξέλιξη στο το ΕΓΣΑ 87 πραγματοποιήθηκε με σύστημα GPS και κάνοντας χρήση του Ελληνικού Συστήματος Εντοπισμού ΝΕΡΟΣ

ΟΡΟΙ ΔΟΜΗΣΗΣ
 Π.Δ. ΤΗΣ 24/31.5.1985 (ΦΕΚ 270 Δ')

Ελάχιστο εμβαδόν 4.000 μ2

Γενικά	Άρθρο 4 - Βιομηχανία
Κάλυψη : 10 %	Κάλυψη : 30 % - 40%
Σ.Δ. : 0.2	Σ.Δ. : 0.9
Υψος : 7.50 + 1,20 στέγη	Σ.Ο. : 5 * Σ.Δ.
Πλάγιες αποστάσεις: 15 μ.	Υψος : 11,00
Όροφοι : 2	Πλάγιες αποστάσεις: 10 μ.

ΔΗΛΩΣΗ ΜΗΧΑΝΙΚΟΥ
 Βάσει του Ν.651/77 ΦΕΚ 207 Α

Ο υπογράφων Αλέξανδρος Π. Βούλγαρης Πολιτικός Μηχανικός δηλώνω υπεύθυνα και γνώσει του νόμου περί ψευδούς δηλώσεως ότι :

ΤΟ ΓΕΩΤΕΜΑΧΙΟ ΥΠΟ ΣΤΟΙΧΕΙΑ (K1-K2-...-K15-K1) ΕΠΙΦΑΝΕΙΑΣ 12.587,21Μ2, ΒΡΙΣΚΕΤΑΙ ΕΚΤΟΣ ΣΧΕΔΙΟΥ ΠΟΛΗΣ - ΕΚΤΟΣ ΠΕΡΙΓΡΑΜΜΑΤΟΣ ΟΙΚΙΣΜΟΥ ΑΣΚΡΗΣ ΚΤΗΜΑΤΙΚΗΣ ΑΛΙΑΡΤΟΥ ΠΕ ΒΟΙΩΤΙΑΣ, ΕΠΙ ΑΓΡΟΤΙΚΗΣ ΟΔΟΥ, ΣΤΗ ΘΕΣΗ "ΑΓ. ΑΘΑΝΑΣΙΟΣ" ΚΑΙ :

- α) είναι άρτιο και οικοδομήσιμο κατά κανόνα ως προς το εμβαδόν και τις διαστάσεις σύμφωνα με τις κείμενες πολεοδομικές διατάξεις.
- β) βρίσκεται εκτός σχεδίου
- γ) εντός αυτού δεν διέρχονται εναέριες γραμμές μεταφοράς υψηλής τάσης της ΔΕΗ
- δ) εντός αυτού και κατά μήκος του προσώπου του εν θέματι γεωτεμαχίου δεν υπάρχουν δέντρα και
- ε) σε απόσταση μικρότερη των 20μ απο αυτό δεν διέρχεται ρεμα.

Ο ΜΗΧΑΝΙΚΟΣ

ΕΞΟΙΚΟΔΟΜΗΣΗ Ε.Ε.
 Δ. Παπασιουρου 20Α, Λιβαδεια, www.exoikodomisi.gr
ΑΛΕΞΑΝΔΡΟΣ Π. ΒΟΥΛΓΑΡΗΣ ΔΙΠΛ. ΠΟΛΙΤΙΚΟΣ ΜΗΧΑΝΙΚΟΣ Τηλ. 22610 22777 - 6947801471
ΑΝΤΩΝΙΟΣ Α. ΠΑΝΑΓΩΤΑΣ ΔΙΠΛ. ΜΗΧ/ΓΟΣ ΜΗΧΑΝΙΚΟΣ Τηλ. 22610 22777 - 6972000910

Εργοδότης : ΔΗΜΗΤΡΙΟΣ ΛΥΜΠΕΡΗΣ

Έργο : ΑΠΟΤΥΠΩΣΗ ΙΔΙΟΚΤΗΣΙΑΣ

Θέση : "Αγ. ΑΘΑΝΑΣΙΟΣ" ΑΣΚΡΗΣ, ΕΚΤΟΣ ΣΧΕΔΙΟΥ Δ.Ε. ΑΛΙΑΡΤΟΥ, Π.Ε. ΒΟΙΩΤΙΑΣ

Μελετητές : ΑΛΕΞΑΝΔΡΟΣ Π. ΒΟΥΛΓΑΡΗΣ ΔΙΠΛ. ΠΟΛΙΤΙΚΟΣ ΜΗΧΑΝΙΚΟΣ

Θέμα Σχεδίου : ΤΟΠΟΓΡΑΦΙΚΟ ΔΙΑΓΡΑΜΜΑ

Ημερομηνία : ΑΠΡΙΛΙΟΣ 2020 **Κλίμακα :** 1/...

ΘΕΩΡΗΣΗ

Ε.Ε.Ρ.Π.Η.Κ.Ε. και προσφάτως στο υπ. αριθμ. 1591/55092/2020 της 5-5-2020 Ο Δασάρχης

ΥΠΟΓΡΑΦΗ - ΣΦΡΑΓΙΣ

Α.Φ.Μ. 057139739 - Δ.Ο.Υ. ΑΛΙΑΡΤΟΥ