

ΑΠΟΣΠΑΣΜΑ ΟΡΘΟΦΩΤΟΧΑΡΤΗ

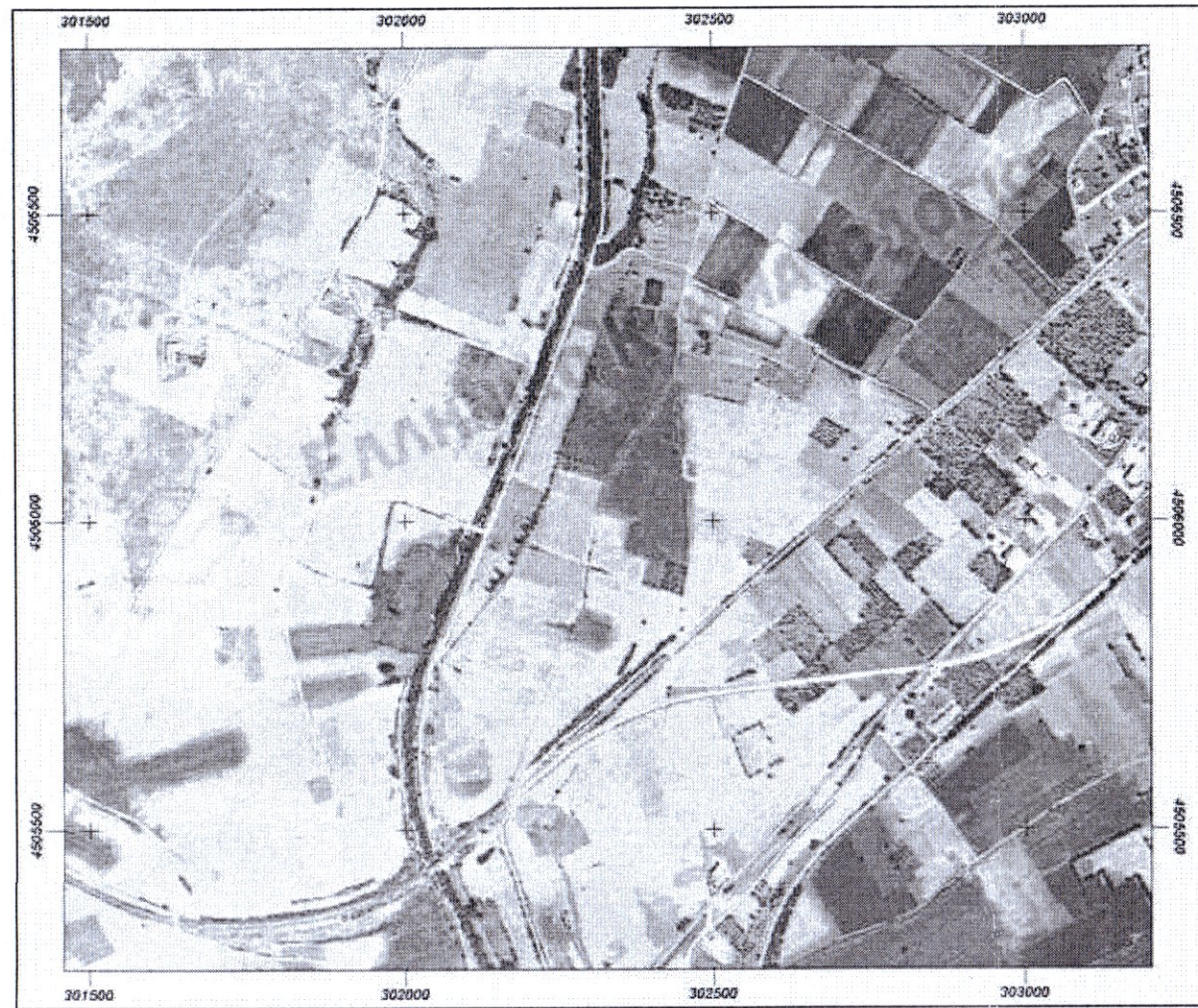

ΧΑΡΤΗΣ ΓΥΣ 1:50000

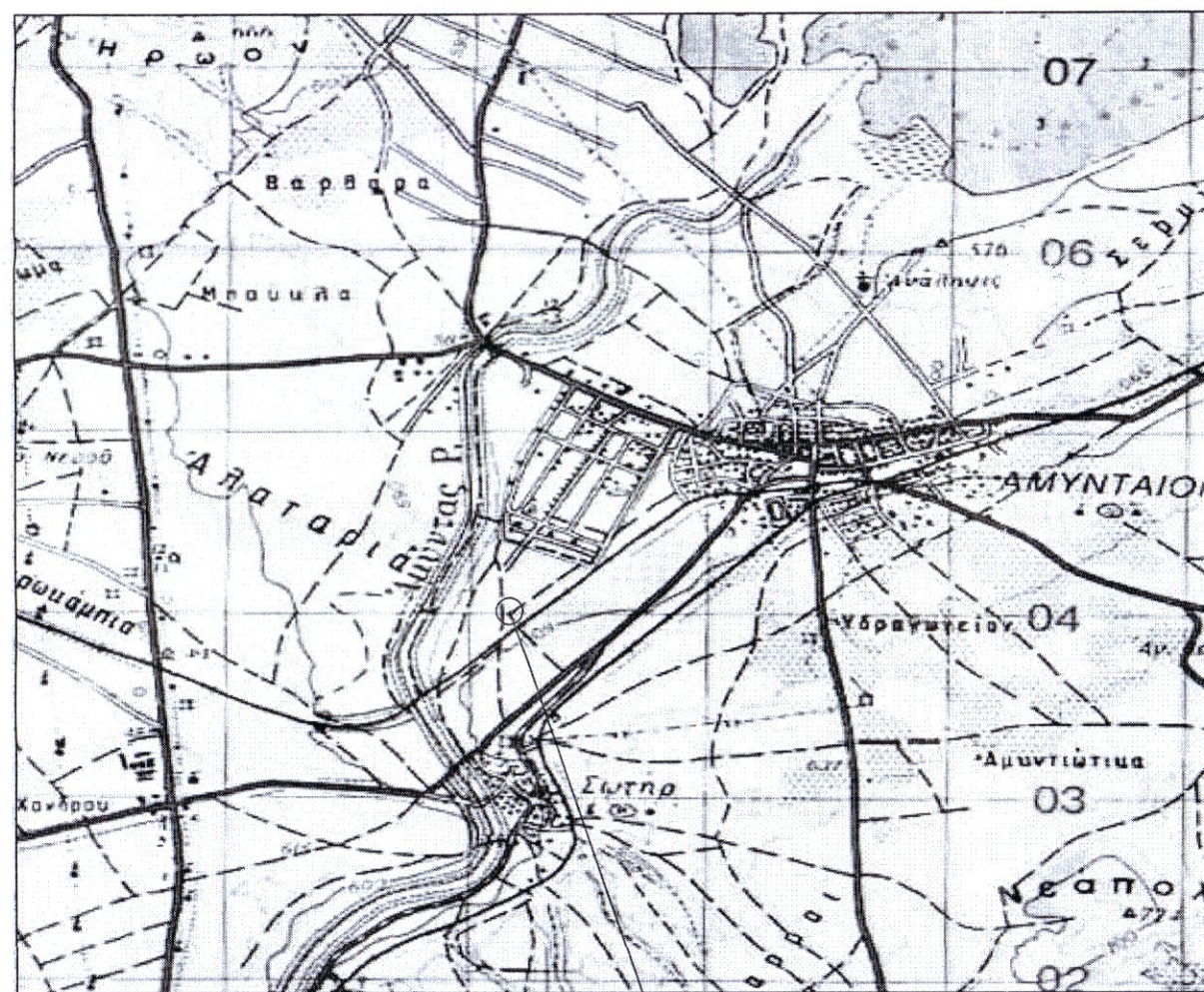

ΑΠΟΣΠΑΣΜΑ ΚΤΗΜΑΤΟΛΟΓΙΟΥ

ΚΤΗΜΑΤΟΓΡΑΦΙΚΟ ΔΙΑΓΡΑΜΜΑ

ΕΛΛΗΝΙΚΗ ΔΗΜΟΚΡΑΤΙΑ
ΥΠΟΥΡΓΕΙΟ ΠΕΡΙΒΑΛΛΟΝΤΟΣ & ΕΝΕΡΓΕΙΑΣ
ΚΤΗΜΑΤΟΓΡΑΦΙΚΟ ΓΡΑΦΕΙΟ ΑΜΥΝΤΑΙΟΥ
ΜΕΛΟΣ Τ.Ε. Δ. ΑΡΧΙΤΕΚΤΟΝΙΚΟΥ ΓΡΑΦΕΙΟΥ 99953
ΔΙΑΤΑΞΕΙΣ ΔΙΑΧΕΙΡΙΣΗΣ ΚΤΗΜΑΤΟΛΟΓΙΟΥ
ΦΥΛΛΟ ΚΑΡΤΟΥ: 1000 3004-0005 / 1 1000 3004-0005
ΚΩΔΙΚΟΣ ΑΡΙΘΜΟΣ ΕΛΛΗΝΙΚΟΥ ΚΤΗΜΑΤΟΛΟΓΙΟΥ: 4791228907

Α.Π. 1031/2019
Αριθμ.Πρωτ. 1031/2019
Α.Π. 1031/2019
Αριθμ.Πρωτ. 1031/2019

ΕΜΒΑΔΟ ΓΕΩΜΕΤΡΙΚΩΝ ΣΤΡΩΜΑΤΩΝ

Α/Α	ΕΜΒΑΔΟ
1	13310,21

ΕΜΒΑΔΟ ΓΕΩΜΕΤΡΙΚΩΝ ΣΤΡΩΜΑΤΩΝ: 13310,21 μ.²

ΤΟΠΟΓΡΑΦΙΚΟ ΔΙΑΓΡΑΜΜΑ

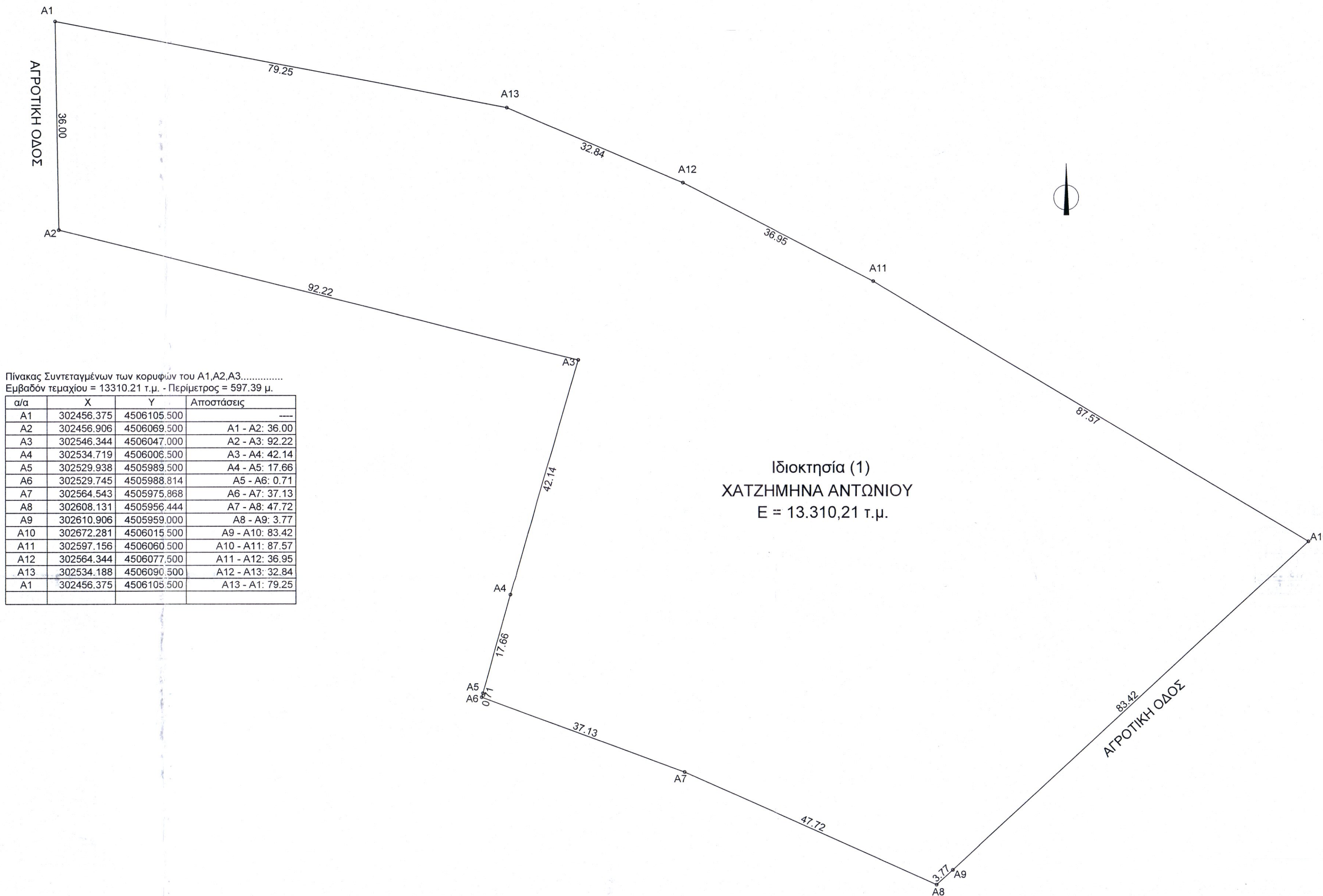

Πίνακας Συντεταγμένων των κορυφών του Α1,Α2,Α3.....
Εμβαδόν τετραγώνου = 13310,21 τ.μ. - Περίμετρος = 597,39 μ.

α/α	X	Y	Αποστάσεις
A1	302456.375	4506105.500	---
A2	302456.906	4506069.500	A1 - A2: 36.00
A3	302546.344	4506047.000	A2 - A3: 92.22
A4	302534.719	4506006.500	A3 - A4: 42.14
A5	302529.938	4505989.500	A4 - A5: 17.86
A6	302529.745	4505968.514	A5 - A6: 0.71
A7	302564.543	4505975.968	A6 - A7: 37.13
A8	302608.131	4505956.444	A7 - A8: 47.72
A9	302610.906	4505959.000	A8 - A9: 3.77
A10	302672.281	4506015.500	A9 - A10: 83.42
A11	302597.156	4506060.500	A10 - A11: 87.57
A12	302564.344	4506077.500	A11 - A12: 36.95
A13	302534.188	4506090.500	A12 - A13: 32.84
A1	302456.375	4506105.500	A13 - A1: 79.25

ΥΠΕΥΘΥΝΗ ΔΗΛΩΣΗ ΜΗΧΑΝΙΚΟΥ (Ν.651/77)
Δηλώνω σύμφωνα με το νόμο για το αγροτεμάχιο εμβαδού 13.310,21 τ.μ. με στοιχεία "Α1,Α2,Α3,....,Α12,Α13,Α1" που βρίσκεται στην Δ.Δ. Αμυνταίου του Δ. Αμυνταίου της Π.Ε. Δυτικής Μακεδονίας ότι:
α) είναι άρτιο και οικοδομήσιμο κατά κανόνα σύμφωνα με τις πολεοδομικές διατάξεις που ισχύουν σήμερα
β) βρίσκεται εκτός σχεδίου πόλεως Αμυνταίου και εκτός ΖΟΕ
γ) δεν εμπόδισαν στις διατάξεις του Ν. 1337/83 περί εισφορών σε γη και χρήση

ΔΗΛΩΣΗ ΙΔΙΟΚΤΗΤΗ (Ν.4030/2011)
Ο κάτωθι υπογεγραμμένος κ. Χατζημήνας Αντώνιος δηλώνω ότι: τα όρια του αγροτεμαχίου με στοιχεία "Α1,Α2,Α3,....,Α12,Α13,Α1" και εμβαδόν 13.310,21τ.μ. που βρίσκεται στην Δ.Δ. Αμυνταίου του Δ. Αμυνταίου της Π.Ε. Δυτικής Μακεδονίας υπεδείχθησαν από εμένα, και ευθύνομαι για την ακρίβεια των δηλωμένων ορίων του αγροτεμαχίου.

Ο ΔΗΛΩΝ

ΚΟΥΛΩΤΣΙΟΣ ΚΩΝΣΤΑΝΤΙΝΟΣ
ΔΙΠΛ. ΠΟΛΙΤΙΚΟΣ ΜΗΧΑΝΙΚΟΣ Α.Π.Θ.
ΜΕΛΟΣ Τ.Ε. Δ. ΑΡΧΙΤΕΚΤΟΝΙΚΟΥ ΓΡΑΦΕΙΟΥ 99953
ΒΕΛΗ 6 - Α.Π.Θ. 41222
ΤΗΛ. 2410 6373 / ΚΩ. 6944 254980
Α.Φ.Μ. 117309385 - ΔΟΥ ΛΑΡΙΣΑΣ

Ο ΔΗΛΩΝ

ΚΟΥΛΩΤΣΙΟΣ ΚΩΝΣΤΑΝΤΙΝΟΣ
ΔΙΠΛ. ΠΟΛΙΤΙΚΟΣ ΜΗΧΑΝΙΚΟΣ Α.Π.Θ.
ΜΕΛΟΣ Τ.Ε. Δ. ΑΡΧΙΤΕΚΤΟΝΙΚΟΥ ΓΡΑΦΕΙΟΥ 99953
ΒΕΛΗ 6 - Α.Π.Θ. 41222
ΤΗΛ. 2410 6373 / ΚΩ. 6944 254980
Α.Φ.Μ. 117309385 - ΔΟΥ ΛΑΡΙΣΑΣ

ΑΓΡΟΤΕΜΑΧΙΟ (1)
ΕΜΒΑΔΟΝ : 13.310,21 τ.μ.
ΙΔΙΟΚΤΗΤΗΣ : ΧΑΤΖΗΜΗΝΑΣ ΑΝΤΩΝΙΟΣ
ΘΕΣΗ : ΣΙΠΟ, Δ.Δ. ΑΜΥΝΤΑΙΟΥ, Δ. ΑΜΥΝΤΑΙΟΥ

1. Το διάγραμμα είναι ενταγμένο στο κρατικό σύστημα συντεταγμένων ΕΓΣΑ '87
2. Οι διαστάσεις και τα εμβαδά υπολογίστηκαν αναλυτικά από τις συν/νες των κορυφών
3. Η εξάρτηση από το ΕΓΣΑ '87 πραγματοποιήθηκε με σύστημα GPS και κάνοντας χρήση του Ελληνικού Συστήματος Εντοπισμού - HEPOS

ΕΡΓΟ : ΤΟΠΟΓΡΑΦΙΚΗ ΑΠΟΤΥΠΩΣΗ ΑΓΡΟΤΕΜΑΧΙΟΥ
ΣΤΟ ΑΜΥΝΤΑΙΟ

ΙΔΙΟΚΤΗΤΗΣ : ΧΑΤΖΗΜΗΝΑΣ ΑΝΤΩΝΙΟΣ

ΤΟΠΟΘΕΣΙΑ : Δ.Δ. ΑΜΥΝΤΑΙΟΥ, Δ. ΑΜΥΝΤΑΙΟΥ
ΘΕΣΗ ΣΙΠΟ

ΘΕΜΑ ΣΧΕΔΙΟΥ : ΤΟΠΟΓΡΑΦΙΚΟ ΔΙΑΓΡΑΜΜΑ
ΑΡ. ΣΧΕΔΙΟΥ : Τ1

ΜΕΛΕΤΗΤΗΣ : ΚΟΥΛΩΤΣΙΟΣ ΚΩΝΣΤΑΝΤΙΝΟΣ
ΠΟΛΙΤΙΚΟΣ ΜΗΧΑΝΙΚΟΣ Α.Π.Θ.

ΧΡΟΝΟΣ : ΜΑΙΟΣ 2017
ΚΛΙΜΑΚΑ : 1 / 500

ΣΦΡΑΓΙΔΑ - ΥΠΟΓΡΑΦΗ

ΕΛΕΓΧΟΣ