

**ΙΔΙΟΚΤΗΣΙΑ:
ΤΖΑΤΖΑΛΟΥ 7**

ΣΗΜΕΙΟ	X	Y	ΜΗΚΟΣ
1	613253,720	4420086,400	23,35
2	613270,734	4420102,397	33,58
3	613244,972	4420123,943	12,60
4	613234,144	4420130,396	2,78
5	613232,734	4420132,789	31,99
6	613223,079	4420163,282	19,20
7	613218,017	4420181,807	7,99
8	613210,269	4420179,859	25,06
9	613211,330	4420154,820	16,91
10	613213,460	4420138,040	15,72
11	613221,000	4420124,250	14,93
12	613231,100	4420113,250	35,13
1	613253,720	4420086,400	

Ε(1,2,3,4,5,6,7,8,9,10,11,12,1) = 1.640,03μ
 Η ΕΜΒΛΟΜΕΤΡΗΣΗ ΕΓΙΝΕ ΜΕ ΤΟΝ ΤΥΠΟ ΤΟΥ GAUSS
 Η ΑΠΟΤΥΠΩΣΗ ΕΓΙΝΕ ΣΕ ΠΡΟΒΟΛΗ ΕΓΣΑ-87 ΕΛΛΗΜΕΤΡΙΔΕΣ GRS-80

ΑΔΙΚΕΝΤΡΑΡΧΕΙΑ ΜΗΧΑΝΙΚΗΣ ΑΓΡΟΝΟΜΙΑΣ
 ΔΙΕΥΘΥΝΤΗΣ ΔΑΔΑΝΗ Ν. ΑΛΕΞΑΝΔΡΟΥ
 ΕΠΙΘΥΡΟΝ ΑΓΡΟΝΟΜΩΝ ΚΑΙ ΓΕΩΛΟΓΩΝ
 ΜΙΚΡΟΣ Τ.ΧΑΡΤΗΣ ΤΕ ΜΕΣ. ΓΡΣ
 ΠΟΛΙΤΙΚΟΣ ΜΗΧΑΝΙΚΟΣ ΤΕ ΜΕΣ. ΓΡΣ

**ΙΔΙΟΚΤΗΣΙΑ:
ΔΗΜΗΤΡΙΟΥ ΜΙΚΡΕΛΛΗ &
ΓΕΩΡΓΙΟΥ ΜΙΚΡΕΛΛΗ**

**ΙΔΙΟΚΤΗΣΙΑ:
ΑΓΝΩΣΤΟΥ**

ΑΠΟΣΠΑΣΜΑ ΕΚΧΑ
 ΘΕΣΗ ΙΔΙΟΚΤΗΣΙΑΣ

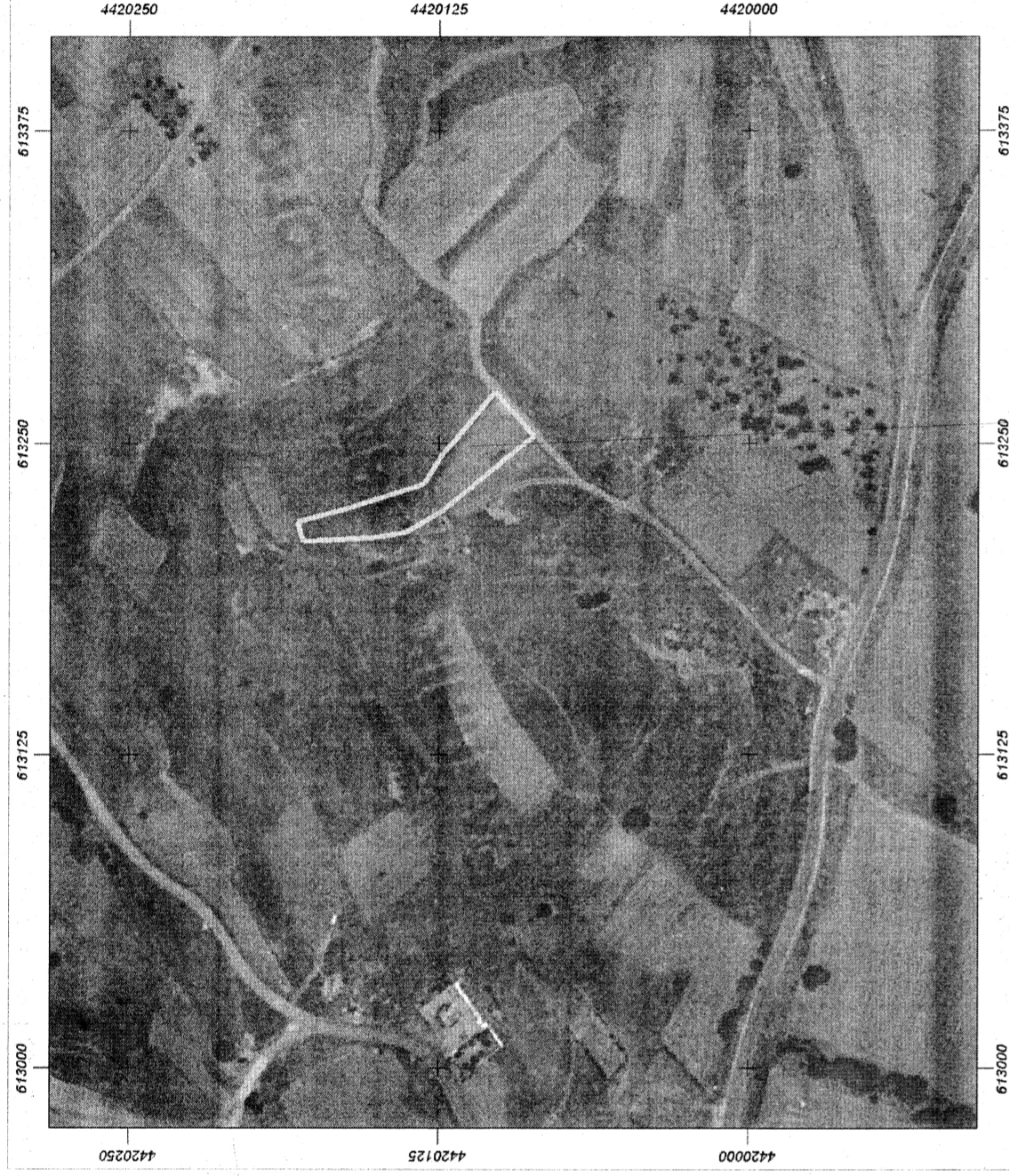

4420250 4420125 4420000 613275 613250 613225 613200 613175 613150 613125 613100 613075 613050 613025 613000

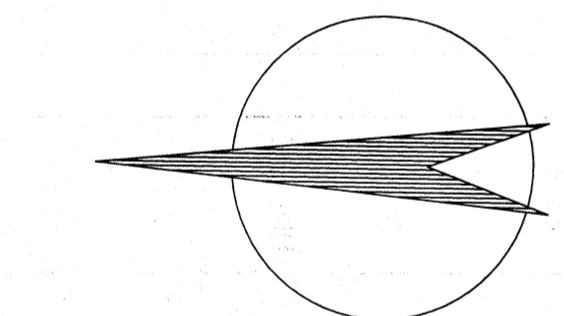

(7-8)=7.99
 (6-7)=19.20
 (8-9)=25.06
 (9-10)=16.91
 (10-11)=15.72
 (11-12)=14.93
 (12-1)=35.13
 (1-2)=23.35
 (2-3)=33.58
 (3-4)=12.60
 (4-5)=2.78
 (5-6)=31.99

ΕΜΒΛΑΔΟΝ ΓΗΠΕΔΟΥ (1,2,3,4,5,6,7,8,9,10,11,12,1) Ε=1.640,03τ.μ.	
ΣΤΟΙΧΕΙΑ ΔΟΜΗΣΗΣ (ΓΙΑ ΚΑΤΟΙΚΙΕΣ) Π.Δ. 24-4/3-5-1985 (ΦΕΚ 270Δ) ΑΡΠΟΤΗΣ 4.000,00τ.μ. ΔΕΝ ΕΙΝΑΙ ΑΡΤΟ ΚΑΙ ΟΙΚΟΔΟΜΗΣΙΜΟ	
ΤΑ ΟΡΙΑ ΥΠΕΛΕΙΧΘΗΣΑΝ ΑΠΟ ΤΟΝ ΙΔΙΟΚΤΗΤΗ	
ΥΠΕΥΘΥΝΗ ΔΗΛΩΣΗ ΜΗΧΑΝΙΚΟΥ (N.651/77)	
Δηλώνω υπεύθυνα, σύμφωνα με το Ν.Δ. 651/1977 για το γήπεδο με τα στοιχεία (1,2,3,4,5,6,7,8,9,10,11,12,1) και εμβαδό 1.640,03μ ² , που βρίσκεται στην Κτημ. Περιφ. ΚΟΝΤΟΠΟΥΛΙΟΥ του Δήμου Λήμνου, ότι: α) δεν είναι άρτο και οικοδομήσιμο ως προς το εμβαδόν και τις διαστάσεις σύμφωνα με τις πολεοδομικές διατάξεις που ισχύουν σήμερα, β) βρίσκεται εκτός ορίσμου ΚΟΝΤΟΠΟΥΛΙΟΥ και εκτός Ζ.Ο.Ε., γ) δεν εμπόει στις διατάξεις του νόμου 1337/83 περί εισφορών σε γη και χρήση, δ) εντός αυτού δε διεύχονται εναερίες γραμμές μεταφοράς υψηλής τάσης της Δ.Ε.Η. ή αγωγός φυσικού αερίου, ε) εντός αυτού δε διεύχεται ρέμα.	
Ο ΜΗΧΑΝΙΚΟΣ	
ΧΑΡ/ΜΠΟΣ Π. ΠΑΝΤΕΛΑΡΟΥΔΗΣ ΔΙΠΛΩΜΑΤΟΥΧΟΣ ΠΟΛΙΤΙΚΟΣ ΜΗΧΑΝΙΚΟΣ UNIVERSITY OF EAST LONDON ΜΕΛΟΣ ΤΕΕ ΑΡΙΘΜ. ΜΗΤΡΕΙΟΥ 99618 ΜΥΡΗΝΑ ΛΗΜΝΟΥ ΤΗΛ. 22540 22941 Α.Φ.Μ. 036453926 Δ.Ο.Υ. ΛΗΜΝΟΥ	



ΘΕΣΗ ΙΔΙΟΚΤΗΣΙΑΣ

ΑΡ. ΧΑΡΤΗ Γ.Υ.Σ. 4651.5



ΙΔΙΟΚΤΗΣΙΑ: ΔΗΜΗΤΡΙΟΥ ΚΑΙ ΓΕΩΡΓΙΟΥ ΜΙΚΡΕΛΛΗ	ΑΠΟΤΥΠΩΣΗ ΙΔΙΟΚΤΗΣΙΑΣ
ΕΡΓΟ:	"ΒΟΥΧΑΡΙΑ" ΚΤΗΜ. ΠΕΡΙΦ. ΚΟΝΤΟΠΟΥΛΙΟΥ ΔΗΜΟΣ ΛΗΜΝΟΥ
ΘΕΣΗ:	ΔΗΜΟΣ ΛΗΜΝΟΥ
ΜΕΛΕΤΗΤΗΣ: ΧΑΡΑΛΑΜΠΟΣ Π. ΠΑΝΤΕΛΑΡΟΥΔΗΣ	ΔΙΠΛΩΜΑΤΟΥΧΟΣ ΠΟΛΙΤΙΚΟΣ ΜΗΧΑΝΙΚΟΣ
ΘΕΜΑ ΣΧΕΔΙΟΥ:	ΑΡΙΘΜΟΣ ΣΧΕΔΙΟΥ
ΤΟΠΟΓΡΑΦΙΚΟ ΔΙΑΓΡΑΜΜΑ	1
ΧΡΟΝΟΣ ΜΕΛΕΤΗΣ: ΝΟΕΜΒΡΙΟΣ 2018	ΚΛΙΜΑΚΑ 1:200
ΥΠΟΓΡΑΦΗ	ΣΦΡΑΓΙΔΑ

ΧΑΡ/ΜΠΟΣ Π. ΠΑΝΤΕΛΑΡΟΥΔΗΣ
 ΔΙΠΛΩΜΑΤΟΥΧΟΣ ΠΟΛΙΤΙΚΟΣ ΜΗΧΑΝΙΚΟΣ
 UNIVERSITY OF EAST LONDON
 ΜΕΛΟΣ ΤΕΕ ΑΡΙΘΜ. ΜΗΤΡΕΙΟΥ 99618
 ΜΥΡΗΝΑ ΛΗΜΝΟΥ ΤΗΛ. 22540 22941
 Α.Φ.Μ. 036453926 Δ.Ο.Υ. ΛΗΜΝΟΥ