

ΑΠΟΣΠΑΣΜΑ ΧΑΡΤΗ ΓΥΣ "ΠΥΡΓΟΙ"  
ΚΛΙΜΑΚΑ 1:5000

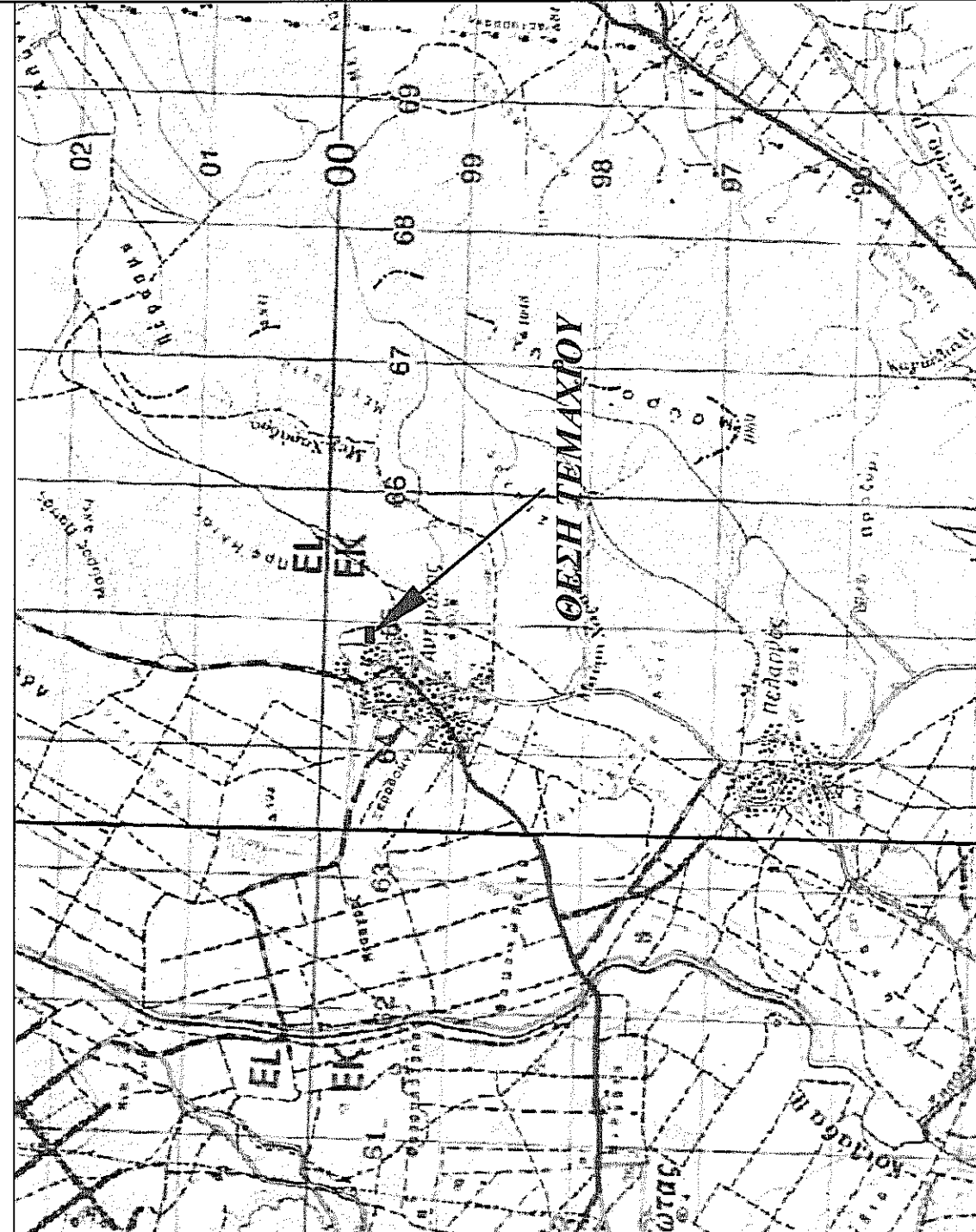

ΑΠΟΣΠΑΣΜΑ ΧΑΡΤΗ ΓΥΣ "3285.5"  
ΚΛΙΜΑΚΑ 1:5000

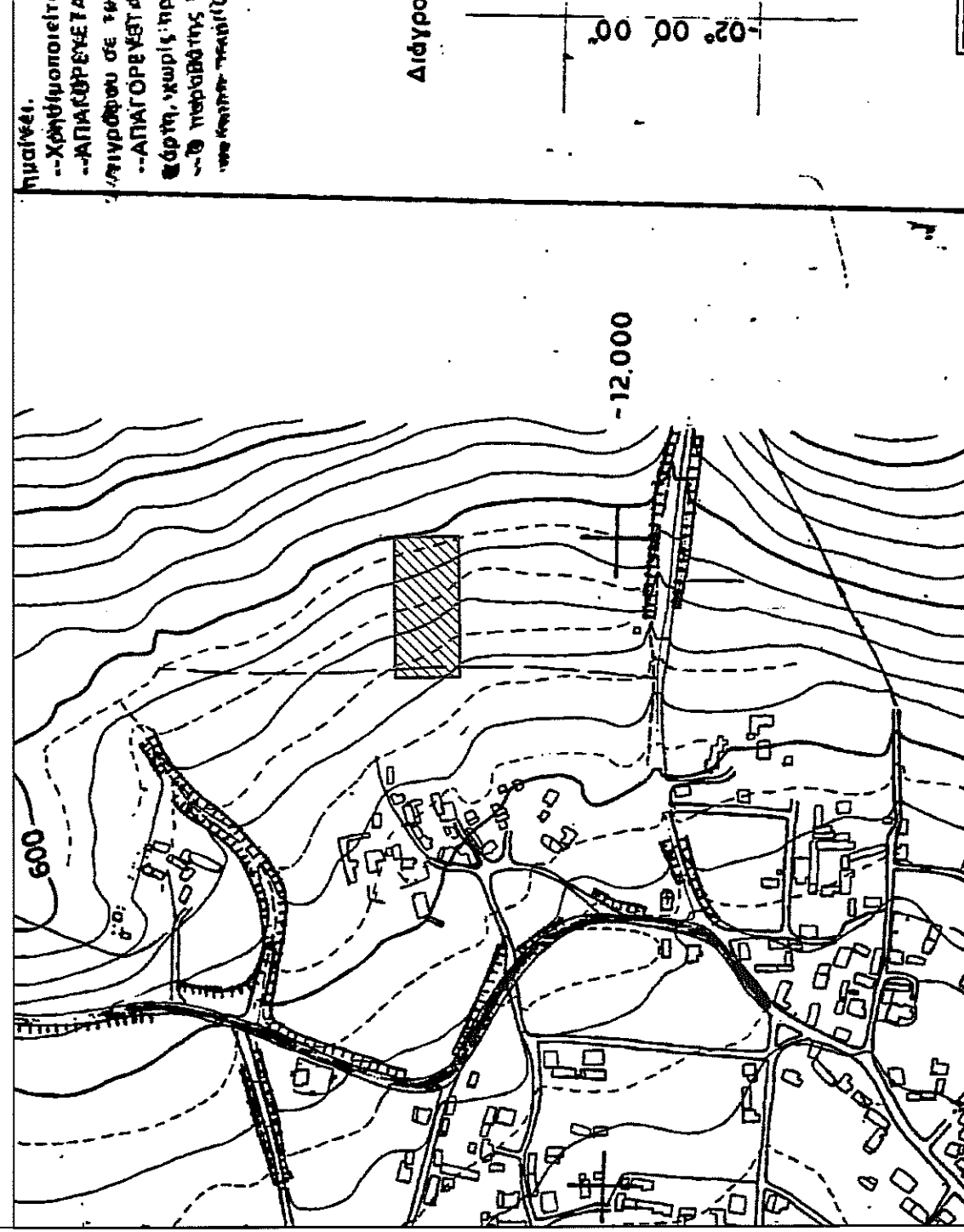

ΑΠΟΣΠΑΣΜΑ ΧΑΡΤΗ ΑΝΑΔΑΣΜΟΥ ΑΝΤΙΓΟΝΟΥ 1970  
ΚΛΙΜΑΚΑ 1:5000

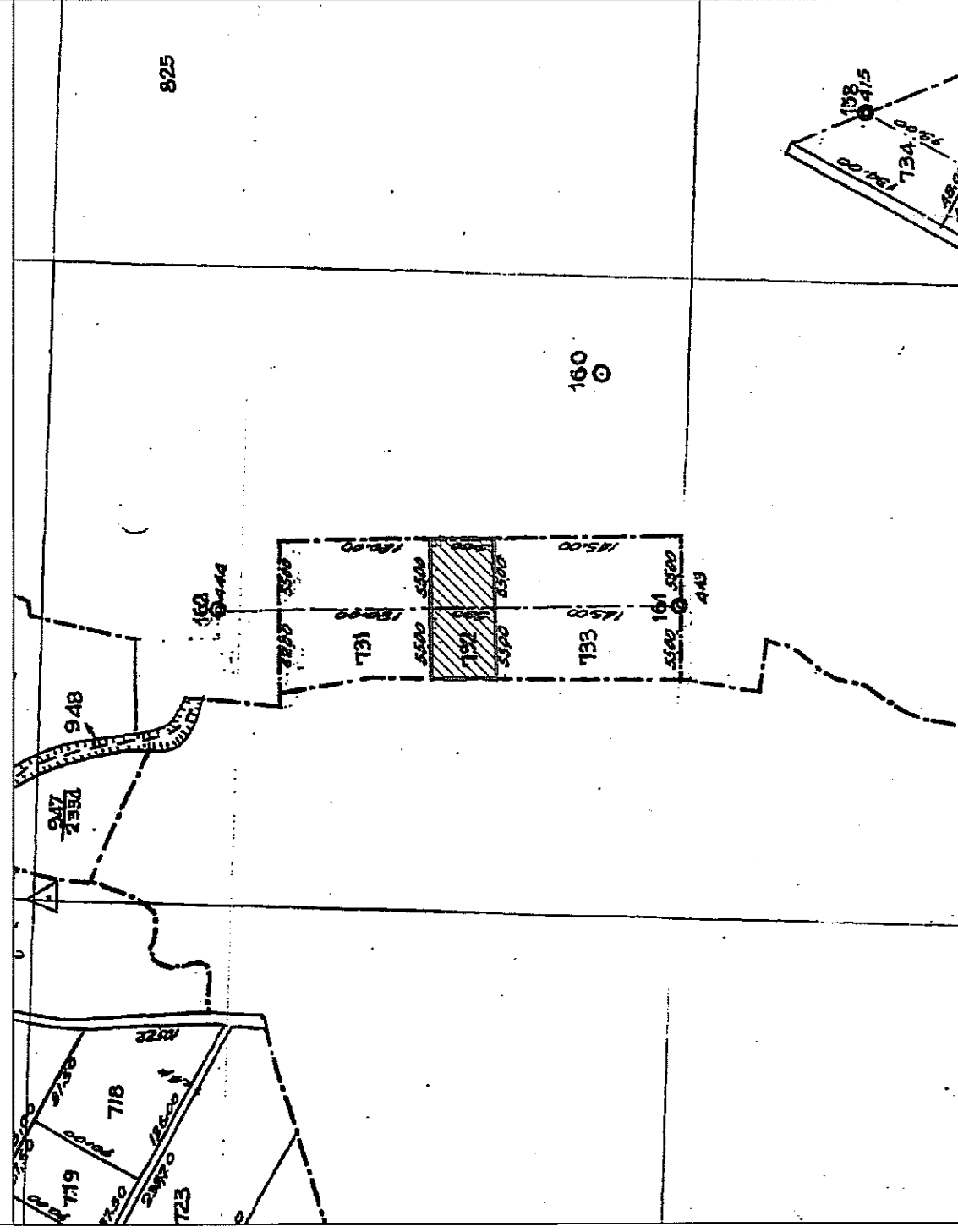

ΟΔΟΓΡΟΙΚΟ ΣΚΑΡΙΦΗΜΑ  
ΚΛΙΜΑΚΑ 1:5000

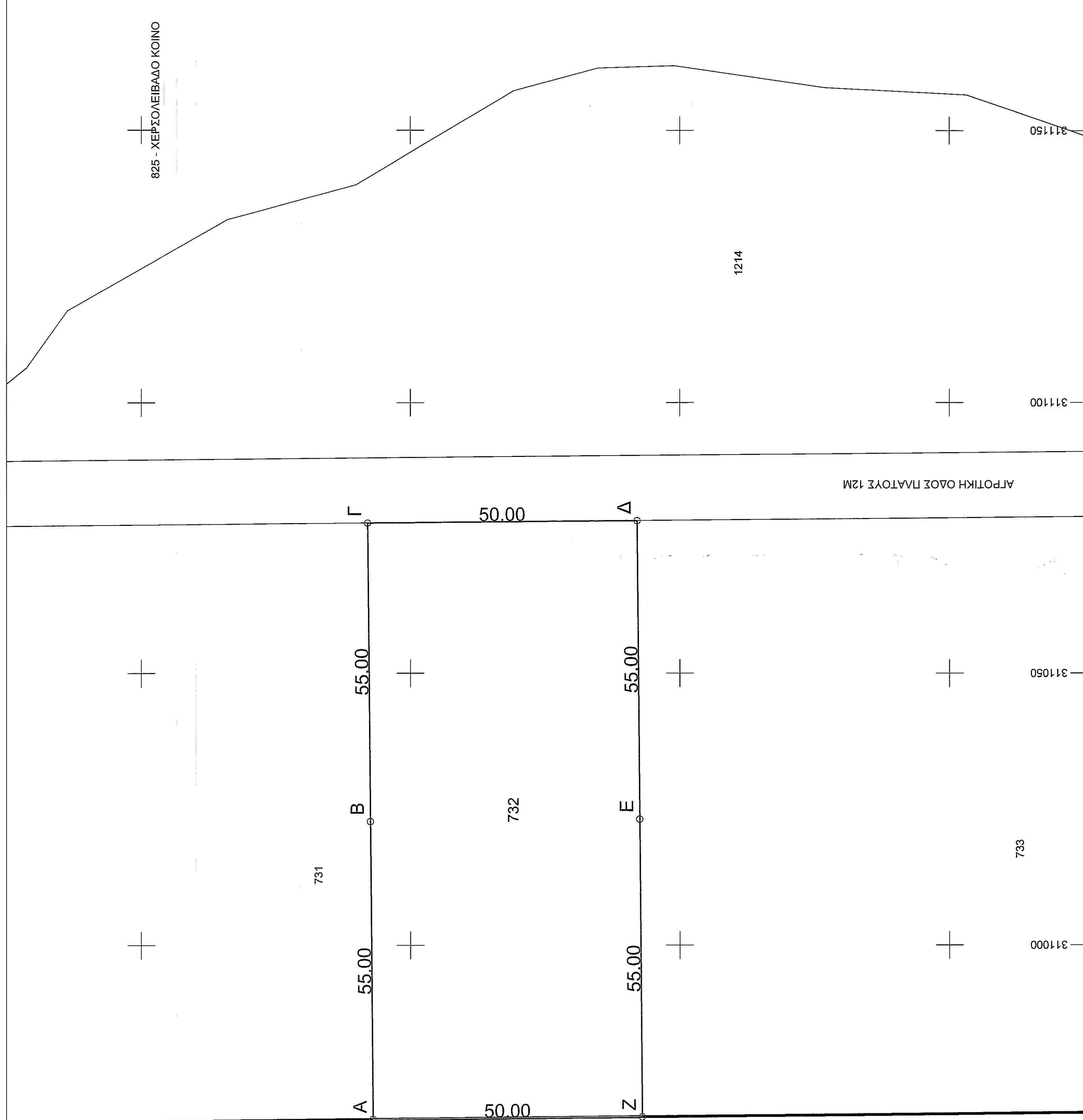
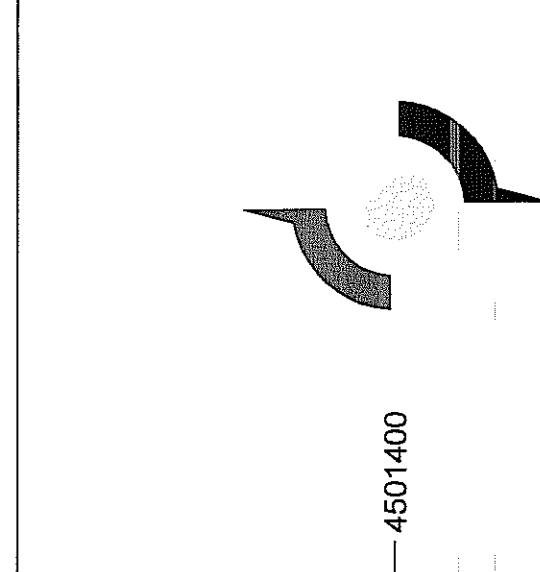
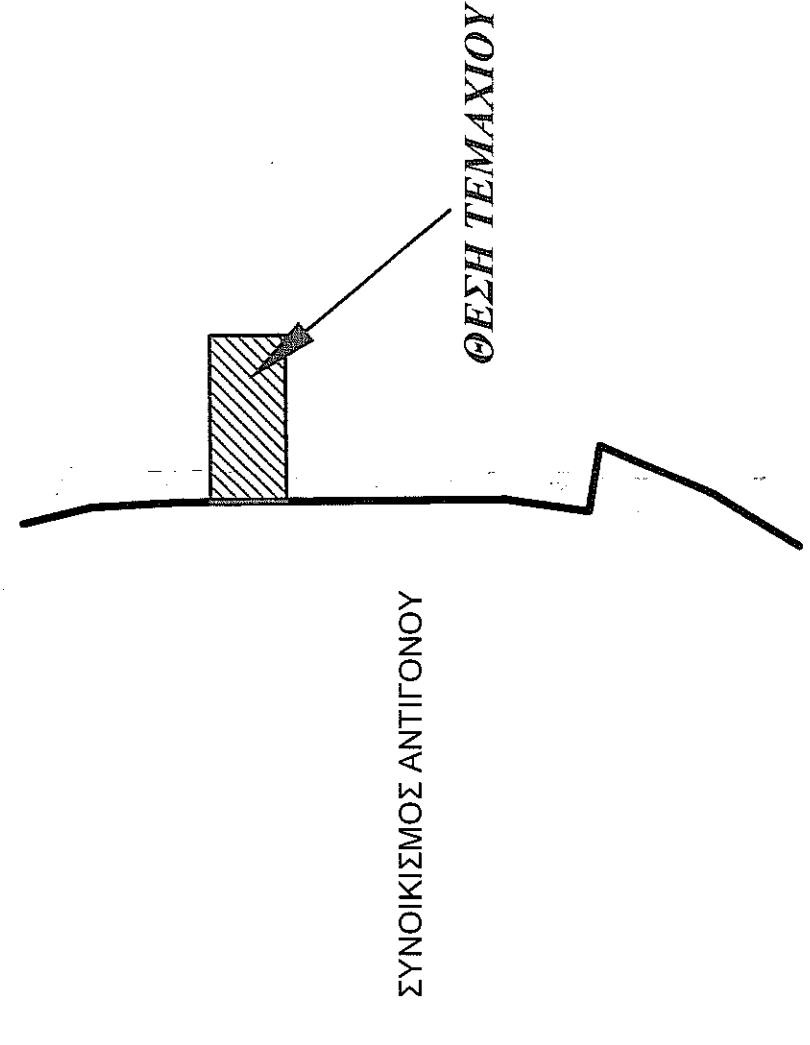

**ΣΥΝΤΕΤΑΓΜΕΝΕΣ**

ΕΓΣΑ '87	X	Y
α/α	X	Y
A	310967.82	4501306.99
B	311022.82	4501357.46
Γ	311077.82	4501357.93
Δ	311076.28	4501307.93
E	311023.28	4501307.46
Z	310968.28	4501306.99

HATTI (φ=40.15, Δλ0=-2.15)

α/α	X	Y
A	25184.01	-11806.91
B	25238.97	-11804.66
Γ	25293.94	-11802.8
Δ	25295.81	-11852.76
E	25240.85	-11854.82
Z	25185.88	-11856.88

ΟΦΙ ΔΟΜΗΣΗΣ ΕΚΤΟΣ ΣΧΕΔΙΟΥ (ΕΓΚΑΤΑΣΤΑΣΕΙΣ ΦΩΤΟΒΟΛΤΑΙΚΩΝ ΣΥΣΤΗΜΑΤΩΝ)  
ΦΕΚ 1658 Β / 12/20/2011  
Ν.4178 ΦΕΚ 174 / 08-08-2013  
ΦΕΚ 711 Δ / 31-07-1987  
Ν.4643 ΦΕΚ 193 Α / 03-12-2019

ΕΛΛΗΣΤΟ ΕΜΒΛΑΘΟΝ: 4000 ημ  
ΚΑΤΑ ΠΑΡΕΚΚΛΙΣΗ

1) Χωρίς περιορισμό ως προς το εμβαδόν για τοποθέτηση φωτοβολταϊκών συστημάτων (φωτοκύτταρα) εκτός μικρότερης ή ίσης του 1 MW επιφάνεια σε εγκαταστάσεις που εγκαθίστανται ως ανώτερη ή ίση της παραγωγικότητας, συμπεριλαμβανομένων των περιοχών της Απτικής, καθώς και των περιοχών της Επιρράτιδας που έχουν ήδη καθοριστεί ως ανώτερη ή ίση της παραγωγικότητας από εγκαταστάσεις Γενικά Πολυεθνικά Σχέδια (Γ.Π.Σ.) ή Σχέδια Χωρικής Οικιστικής Οργάνωσης Ανοχής Πόλης (Σ.Χ.Ο.Α.Π.) του ν. 2509/1987 (Α. 129), σε Ζώνες Οικιστικού Ελέγχου (Ζ.Ο.Ε.) του άρθρου 29 του ν. 1337/1983 (Α. 33) και σε Τοπικά Χωρικά Σχέδια του ν. 4447/2016 (Α. 241), από την προϋπόθεση ότι οι εγκαταστάσεις αυτές είναι ενσωματωμένες στο περιβάλλον.

2) Χωρίς περιορισμό ως προς το εμβαδόν για τοποθέτηση φωτοβολταϊκών συστημάτων (φωτοκύτταρα) εκτός μικρότερης ή ίσης του 1 MW επιφάνεια σε εγκαταστάσεις που εγκαθίστανται ως ανώτερη ή ίση της παραγωγικότητας, συμπεριλαμβανομένων των περιοχών της Απτικής, καθώς και των περιοχών της Επιρράτιδας που έχουν ήδη καθοριστεί ως ανώτερη ή ίση της παραγωγικότητας από εγκαταστάσεις Γενικά Πολυεθνικά Σχέδια (Γ.Π.Σ.) ή Σχέδια Χωρικής Οικιστικής Οργάνωσης Ανοχής Πόλης (Σ.Χ.Ο.Α.Π.) του ν. 2509/1987 (Α. 129), σε Ζώνες Οικιστικού Ελέγχου (Ζ.Ο.Ε.) του άρθρου 29 του ν. 1337/1983 (Α. 33) και σε Τοπικά Χωρικά Σχέδια του ν. 4447/2016 (Α. 241), από την προϋπόθεση ότι οι εγκαταστάσεις αυτές είναι ενσωματωμένες στο περιβάλλον.

3) Χωρίς περιορισμό ως προς το εμβαδόν για τοποθέτηση φωτοβολταϊκών συστημάτων (φωτοκύτταρα) εκτός μικρότερης ή ίσης του 1 MW επιφάνεια σε εγκαταστάσεις που εγκαθίστανται ως ανώτερη ή ίση της παραγωγικότητας, συμπεριλαμβανομένων των περιοχών της Απτικής, καθώς και των περιοχών της Επιρράτιδας που έχουν ήδη καθοριστεί ως ανώτερη ή ίση της παραγωγικότητας από εγκαταστάσεις Γενικά Πολυεθνικά Σχέδια (Γ.Π.Σ.) ή Σχέδια Χωρικής Οικιστικής Οργάνωσης Ανοχής Πόλης (Σ.Χ.Ο.Α.Π.) του ν. 2509/1987 (Α. 129), σε Ζώνες Οικιστικού Ελέγχου (Ζ.Ο.Ε.) του άρθρου 29 του ν. 1337/1983 (Α. 33) και σε Τοπικά Χωρικά Σχέδια του ν. 4447/2016 (Α. 241), από την προϋπόθεση ότι οι εγκαταστάσεις αυτές είναι ενσωματωμένες στο περιβάλλον.

4) Χωρίς περιορισμό ως προς το εμβαδόν για τοποθέτηση φωτοβολταϊκών συστημάτων (φωτοκύτταρα) εκτός μικρότερης ή ίσης του 1 MW επιφάνεια σε εγκαταστάσεις που εγκαθίστανται ως ανώτερη ή ίση της παραγωγικότητας, συμπεριλαμβανομένων των περιοχών της Απτικής, καθώς και των περιοχών της Επιρράτιδας που έχουν ήδη καθοριστεί ως ανώτερη ή ίση της παραγωγικότητας από εγκαταστάσεις Γενικά Πολυεθνικά Σχέδια (Γ.Π.Σ.) ή Σχέδια Χωρικής Οικιστικής Οργάνωσης Ανοχής Πόλης (Σ.Χ.Ο.Α.Π.) του ν. 2509/1987 (Α. 129), σε Ζώνες Οικιστικού Ελέγχου (Ζ.Ο.Ε.) του άρθρου 29 του ν. 1337/1983 (Α. 33) και σε Τοπικά Χωρικά Σχέδια του ν. 4447/2016 (Α. 241), από την προϋπόθεση ότι οι εγκαταστάσεις αυτές είναι ενσωματωμένες στο περιβάλλον.

ΔΗΜΟΣ ΑΜΥΝΤΑΙΟΥ  
ΚΤΗΜΑΤΙΚΗ ΠΕΡΙΟΧΗ ΑΝΤΙΓΟΝΟΥ  
ΟΦΙ ΔΟΜΗΣΗΣ  
ΕΛΛΗΣΤΟ ΕΜΒΛΑΘΟΝ: 4000 ημ  
ΜΕΤΡΙΣΤΟ ΥΨΟΣ ΚΑΤΑΣΤΑΣΗΣ: 20%  
ΜΕΤΡΙΣΤΟ ΣΥΣΤΗΜΑ ΚΟΜΜΗΣΗΣ: 0,2  
ΜΕΤΡΙΣΤΟ ΑΡΙΘΜΟΣ ΟΡΟΦΩΝ: 2  
ΕΛΛΗΣΤΗ ΑΠΟΣΤΑΣΗ ΑΠΟ ΤΑ ΟΡΙΑ Δ: 15,00 μ  
ΜΕΤΡΙΣΤΟ ΥΨΟΣ ΠΕΡΙΦΕΡΑΓΜΑΤΟΣ: 2,50 μ

ΕΜΒΛΑΘΟΝ ΓΕΩΤΕΜΑΧΙΟΥ  
Ε = 5500,00 ημ  
Σύμφωνα με τον τύπο:  
2E-Z/E + E + ... + E = X (Y - Y) + X (Y - Y) + ... + X (Y - Y)

ΠΑΡΑΤΗΡΗΣΕΙΣ:  
1. Το διαγρμάμα είναι ενταγμένο στο κρατικό σύστημα συντεταγμένων ΕΓΣΑ '87  
2. Οι διαστάσεις και τα εμβαδά υπολογισθηκαν αναλυτικά από τις συντεταγμένες των κορυφών  
3. Η έγκριση από το ΕΓΣΑ '87 πραγματοποιήθηκε με σύστημα GPS  
ΔΗΛΩΣΗ ΜΗΧΑΝΙΚΟΥ (N 651/177)

Διότι ο κτίστης σύμφωνα με το νόμο για το γεωμετρικό που βρίσκεται στο αρμόδιο Αντιγόνο του Δήμου είναι όμοιο και ακατάλληλο κατά κανόνα ως προς το εμβαδό και τις διαστάσεις σύμφωνα με τις πολεοδομικές διατάξεις που ισχύουν σήμερα.  
β) βρίσκεται εκτός σχεδίου, εκτός ορίων οικισμού, εκτός ζώνης και εκτός ΖΟΕ  
γ) δεν εμπίπτει στις διατάξεις του νόμου 1337/83 περί εφαρμογών σε γη και χρήση  
δ) εκτός αυτού δεν διέχονται ενδείξεις γραμμής μεταφοράς υψηλής τάσης ΔΕΗ ή ανώτερης φυσικού αερίου,  
ε) εκτός αυτού και κατά μήκος του παρασώπου του εδάφους γεωμετρικού δεν υπάρχουν όδους, και  
ς) η περιοχή βρίσκεται στο κτηματογραφικό

Ο ΜΗΧΑΝΙΚΟΣ

ΕΡΓΟΔΟΤΗΣ : **ΧΑΤΖΗΤΙΜΟΦΘΟΥ ΙΩΑΝΝΗΣ**

ΕΡΓΟ : **ΣΥΝΤΑΞΗ ΤΟΠΟΓΡΑΦΙΚΟΥ ΔΙΑΓΡΑΜΜΑΤΟΣ**

ΘΕΣΗ : **ΔΗΜΟΣ ΑΜΥΝΤΑΙΟΥ  
ΑΓΡΟΚΤΗΜΑ ΑΝΤΙΓΟΝΟΥ  
ΑΓΡΟΤΕΜΑΧΙΟ ΥΠ'ΑΡΙΘΜ. 732**

ΘΕΜΑ ΣΧΕΔΙΟΥ : **ΑΡ. ΣΧΕΔΙΟΥ : T4**  
Ο περιεχόμενος την υπεύθυνη

ΚΑΜΙΚΑ : **1: 500**

ΧΡΟΝΟΣ ΜΕΛΕΤΗΣ: **ΜΑΪΟΣ 2020**

ΥΠΟΓΡΑΦΗ - ΣΦΡΑΓΙΔΑ:

ΕΜΜΑΝΟΥΗΛ Γ. ΚΑΡΑΒΑΛΤΙΩΤΙ  
ΑΓΡΟΝΟΜΟΣ ΤΟΠΟΓΡΑΦΟΣ ΜΗΧΑΝΙΚΟΣ  
ΥΠΕΥΘΥΝΟΣ ΤΗΣ ΜΕΛΕΤΗΣ  
ΒΑΣ. ΣΟΦΙΣ 4, Τ.Κ. 24630 ΣΟΦΙΑΔΑ  
Α.Φ.Μ. 115941256 - Δ.Ο.Υ. ΠΥΛΑΙΑΣ

ΕΜΜΑΝΟΥΗΛ Γ. ΚΑΡΑΒΑΛΤΙΩΤΙ  
ΑΓΡΟΝΟΜΟΣ ΤΟΠΟΓΡΑΦΟΣ ΜΗΧΑΝΙΚΟΣ  
ΥΠΕΥΘΥΝΟΣ ΤΗΣ ΜΕΛΕΤΗΣ  
ΒΑΣ. ΣΟΦΙΣ 4, Τ.Κ. 24630 ΣΟΦΙΑΔΑ  
Α.Φ.Μ. 115941256 - Δ.Ο.Υ. ΠΥΛΑΙΑΣ

ΕΜΜΑΝΟΥΗΛ Γ. ΚΑΡΑΒΑΛΤΙΩΤΙ  
ΑΓΡΟΝΟΜΟΣ ΤΟΠΟΓΡΑΦΟΣ ΜΗΧΑΝΙΚΟΣ  
ΥΠΕΥΘΥΝΟΣ ΤΗΣ ΜΕΛΕΤΗΣ  
ΒΑΣ. ΣΟΦΙΣ 4, Τ.Κ. 24630 ΣΟΦΙΑΔΑ  
Α.Φ.Μ. 115941256 - Δ.Ο.Υ. ΠΥΛΑΙΑΣ

ΕΜΜΑΝΟΥΗΛ Γ. ΚΑΡΑΒΑΛΤΙΩΤΙ  
ΑΓΡΟΝΟΜΟΣ ΤΟΠΟΓΡΑΦΟΣ ΜΗΧΑΝΙΚΟΣ  
ΥΠΕΥΘΥΝΟΣ ΤΗΣ ΜΕΛΕΤΗΣ  
ΒΑΣ. ΣΟΦΙΣ 4, Τ.Κ. 24630 ΣΟΦΙΑΔΑ  
Α.Φ.Μ. 115941256 - Δ.Ο.Υ. ΠΥΛΑΙΑΣ

ΕΜΜΑΝΟΥΗΛ Γ. ΚΑΡΑΒΑΛΤΙΩΤΙ  
ΑΓΡΟΝΟΜΟΣ ΤΟΠΟΓΡΑΦΟΣ ΜΗΧΑΝΙΚΟΣ  
ΥΠΕΥΘΥΝΟΣ ΤΗΣ ΜΕΛΕΤΗΣ  
ΒΑΣ. ΣΟΦΙΣ 4, Τ.Κ. 24630 ΣΟΦΙΑΔΑ  
Α.Φ.Μ. 115941256 - Δ.Ο.Υ. ΠΥΛΑΙΑΣ

ΕΜΜΑΝΟΥΗΛ Γ. ΚΑΡΑΒΑΛΤΙΩΤΙ  
ΑΓΡΟΝΟΜΟΣ ΤΟΠΟΓΡΑΦΟΣ ΜΗΧΑΝΙΚΟΣ  
ΥΠΕΥΘΥΝΟΣ ΤΗΣ ΜΕΛΕΤΗΣ  
ΒΑΣ. ΣΟΦΙΣ 4, Τ.Κ. 24630 ΣΟΦΙΑΔΑ  
Α.Φ.Μ. 115941256 - Δ.Ο.Υ. ΠΥΛΑΙΑΣ

ΕΜΜΑΝΟΥΗΛ Γ. ΚΑΡΑΒΑΛΤΙΩΤΙ  
ΑΓΡΟΝΟΜΟΣ ΤΟΠΟΓΡΑΦΟΣ ΜΗΧΑΝΙΚΟΣ  
ΥΠΕΥΘΥΝΟΣ ΤΗΣ ΜΕΛΕΤΗΣ  
ΒΑΣ. ΣΟΦΙΣ 4, Τ.Κ. 24630 ΣΟΦΙΑΔΑ  
Α.Φ.Μ. 115941256 - Δ.Ο.Υ. ΠΥΛΑΙΑΣ