

ΠΙΝΑΚΑΣ ΣΥΝΤΕΤΑΓΜΕΝΩΝ ΕΓΣΑ '87

α/α	X	Y	α/α	X	Y	α/α	X	Y
Γ1	689936.82	4543367.8	Γ8	689921.03	4543322.3	Δ1	689941.08	4543386.92
Γ2	689936.05	4543386.38	Γ9	689921.5	4543303.05	Δ2	689942.45	4543368.15
Γ3	689906.10	4543387.86	Γ10	689931.88	4543310.47	Δ3	689950.1	4543347.2
Γ4	689988.2	4543361.45	Γ11	689937.81	4543321.34	Δ4	689946.35	4543327.81
Γ5	689988.69	454327.81	Γ12	689943.25	4543335.67	Δ5	689936.05	4543307.45
Γ6	689877.9	4543297.95	Γ13	689944.73	4543342.59	Δ6	689937.3	4543299.9
Γ7	689877.03	4543282.3	Γ14	689944.24	4543349.02	Δ7	689924.36	4543281.8
Ε1	689940.27	4543327.81	Ε2	690000.07	4543327.81	Δ8	689997.41	4543279
						Δ9	690003.10	4543383.67

ΔΗΛΩΣΗ ΙΔΙΟΚΤΗΤΗΤΩΝ

Ο ΥΠΟΓΡΑΜΜΕΝΟΣ ΙΩΑΝΝΗΣ ΜΑΚΡΗΣ, ως νόμιμος εκπρόσωπος της ΙΩΑΝΝΗΣ ΜΑΚΡΗΣ & ΣΙΑ ΟΕ, ΙΔΙΟΚΤΗΤΗΣ ΤΩΝ ΑΓΡΟΤΕΜΑΧΙΩΝ 1466 & 1467 ΤΑ ΤΜΗΜΑΤΑ ΤΩΝ ΟΠΩΙΩΝ ΜΕ ΣΤΟΙΧΕΙΑ Γ5-...Γ11-Ε1 ΕΜΒΑΔΟΥ 2110,57 ΤΜ & ΜΕ ΣΤΟΙΧΕΙΑ Δ4-...Δ8-Ε2 ΕΜΒΑΔΟΥ 3,097,29 ΤΜ, ΒΡΙΣΚΟΝΤΑΙ ΕΚΤΟΣ Σ.Π. ΠΡΟΒΑΤΩΝΑ, ΔΗΛΩΝΟ ΥΠΕΥΘΥΝΑ ΟΤΙ ΤΑ ΟΡΙΑ ΑΥΤΩΝ ΚΑΙ ΤΩΝ ΟΜΟΡΩΝ ΙΔΙΟΚΤΗΣΙΩΝ ΥΠΟΔΕΙΧΘΗΣΑΝ ΑΠΟ ΕΜΕΝΑ ΚΑΙ ΕΙΝΑΙ ΟΡΘΑ.

ΟΙ ΔΗΛΩΝΤΕΣ

ΔΗΛΩΣΗ ΜΗΧΑΝΙΚΟΥ

Το αγροτεμάχιο με αριθμό 1466 και στοιχεία Γ1-Γ2-...-Γ14-Γ1, βρίσκεται στην Τ.Κ. Προβατώνα του Δήμου Σουφλίου της Π.Ε.Εβρου, ανήκει στον Μακρή Ιωάννη και έχει εμβαδόν 4.685,00 τ.μ. Από αυτό το τμήμα με τοίχια Γ1-Γ2-Γ3-Γ4-Γ5 -Ε1-Γ12-Γ13-Γ14-Γ1 εμβαδού 2574,43 τ.μ. είναι εντός ορίου οικισμού Προβατώνα και το τμήμα με στοιχεία Γ5-Γ6-Γ7-Γ8-Γ9-Γ10-Γ11-Ε1-Γ5 εμβαδού 2116,31 τ.μ. είναι εκτός ορίου (εκτός σχεδίου πόλεως).

Το αγροτεμάχιο με αριθμό 1467 και στοιχεία Δ1-Δ2-...-Δ9-Δ1 βρίσκεται στην Τ.Κ. Προβατώνα του Δήμου Σουφλίου της Π.Ε.Εβρου, ανήκει στον Μακρή Ιωάννη και έχει εμβαδόν 6.310,00 τ.μ. Από αυτό το τμήμα με Δ1-Δ2-Δ3-Δ4-Ε2-Δ9-Δ1 εμβαδού 3212,71 τ.μ. είναι εντός ορίου οικισμού Προβατώνα και το τμήμα με στοιχεία Δ4-Δ5-Δ6-Δ7-Δ8-Ε2-Δ4 εμβαδού 3097,29 τ.μ. είναι εκτός ορίου (εκτός σχεδίου πόλεως).

- Η αποτύπωση των κορυφών των γεωτεμαχίων είναι στο κρατικό σύστημα ΕΓΣΑ '87 και έχουν επισημανθεί στο έδαφος.

ΗΓΟΥΜΕΝΙΤΣΑ - ΙΟΥΝΙΟΣ 2018
Ο
ΜΗΧΑΝΙΚΟΣ

ΓΕΩΡΓΙΟΣ Π. ΚΟΛΙΟΥΣΗΣ
ΔΙΠΛ. ΠΟΛΙΤΙΚΟΣ ΜΗΧΑΝΙΚΟΣ Α.Π.Θ.
ΑΔ. ΜΗΤΡΩΟΥ ΤΕΕ 83959
Α.Α.Μ. 106220688 - Α.Ο.Υ. ΗΓΟΥΜΕΝΙΤΣΑΣ
Τηλ. +3650 26111 - Κωδ. 694992020
e-mail: george@koliousis.com

ΟΡΟΙ ΔΟΜΗΣΗΣ
Π.Δ. 24/31-05-1085 (ΦΕΚ270Δ)
(ΟΡΟΙ ΑΝΑΘΕΩΡΗΘΗΚΕ & ΕΣΤΥΕ ΣΤΗΡΕΡΑ)

ΕΠΙΦΑΝΕΙΑ: 4000 ΤΜ
ΕΛΑΧ. ΠΡΟΣΘΗΚΗ: 25 Μ
ΠΟΣ. ΚΑΛΥΨΗΣ: 10 %
ΣΥΝΤ. ΔΟΜΗΣΗΣ: 0,20
ΜΗΝΙΣΤΟ ΥΨΟΣ: 7,50 Μ
ΟΡΟΦΟΙ: 2
ΠΛ. ΑΠΟΣΤΑΣΕΙΣ: 15 Μ

ΟΙ ΑΝΑΓΡΑΦΕΙ ΤΗ ΥΠΗΡΕΣΙΑ ΕΛΑΧΙΣΤΟΥ ΠΡΟΣΘΗΚΟΥ 25 Μ
ΦΕΚ2009/17098ΚΕ ΜΕ ΤΗΝ ΠΑΡ. 1 ΤΟΥ ΑΡΘΡΟΥ 10 ΤΟΥ
ΝΟΜΟΥ 2009 (ΦΕΚ200Α) & ΔΕΝ ΕΣΤΥΕ ΓΙΑ ΠΙΣΤΩΛΑ ΤΟΥ
ΥΠΕΣΤΑΝΟ ΩΣ ΕΣΟΥΝ ΠΡΟΤΙΣ 31-12-2009.

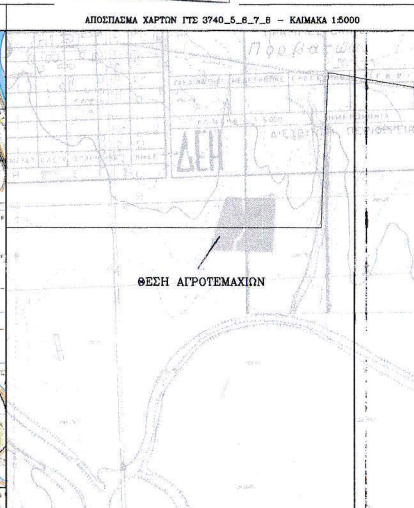
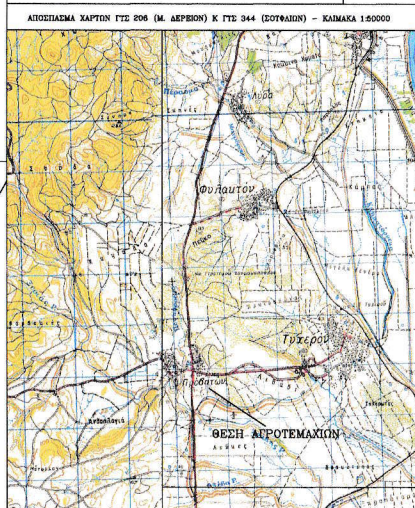
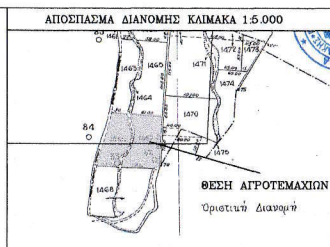
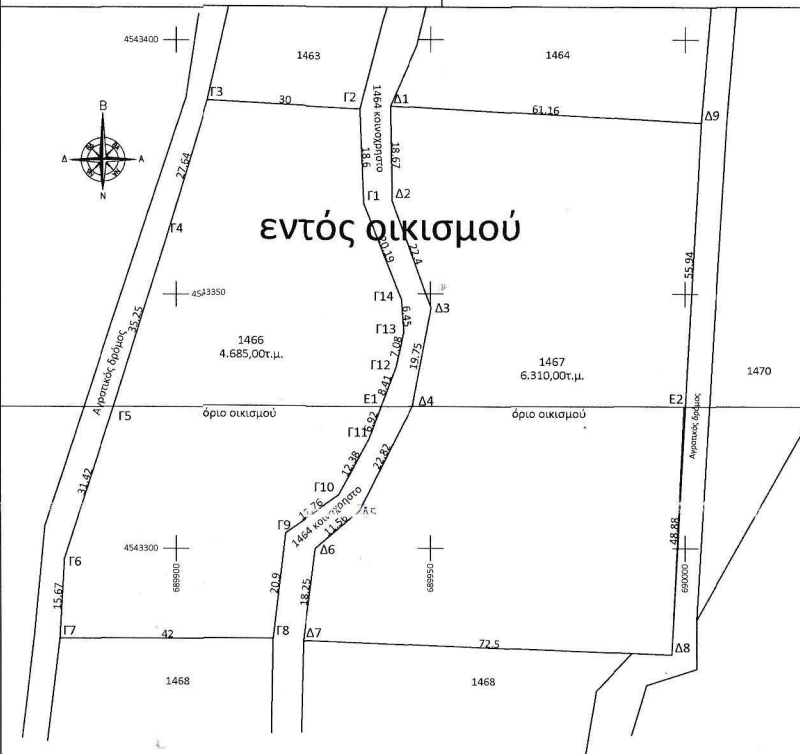



ΓΙΩΡΓΟΣ ΚΟΛΙΟΥΣΗΣ
Πολιτικός Μηχανικός
κιν: 694 597 4283
κιν: 694 994 2020

τηλ-φαξ: 2665026015

Ενδιαφερόμενοι: ΙΩΑΝΝΗΣ ΜΑΚΡΗΣ & ΣΙΑ ΟΕ

Έργο: Τοπογραφικό Διάγραμμα Αγροτεμαχίων 1466-1467 τμήμα εκτός οικισμού Προβατώνα

Θέση: Τ.Κ. Προβατώνα - Δήμος Σουφλίου - Π.Ε. Έβρου

Μελετητής: ΓΙΩΡΓΟΣ ΚΟΛΙΟΥΣΗΣ - Πολιτικός Μηχανικός

Θέμα σχεδίου: Τοπογραφικό Διάγραμμα

Κλίμακες: 1:500, 1:5000, 1:50000 ΑΡ.ΣΧΕΔΙΑΙΟΥ: Τ1

Χρόνος μελέτης: ΙΟΥΝΙΟΣ 2018

Σφραγίδα - Υπογραφή

ΓΕΩΡΓΙΟΣ Π. ΚΟΛΙΟΥΣΗΣ
ΔΙΠΛ. ΠΟΛΙΤΙΚΟΣ ΜΗΧΑΝΙΚΟΣ Α.Π.Θ.
ΑΔ. ΜΗΤΡΩΟΥ ΤΕΕ 83959
Α.Α.Μ. 106220688 - Α.Ο.Υ. ΗΓΟΥΜΕΝΙΤΣΑΣ
Τηλ. +3650 26111 - Κωδ. 694992020
e-mail: george@koliousis.com

Συνοδεύει την με αριθμό
10698/30-9-2020
πράξη χαρακτηρισμού
του Δασορχείου Σουφλίου
ΘΕΩΡΗΘΗΚΕ
Η ΑΝΑΓΡΑΦΕΤΡΙΑ ΔΑΣΑΡΧΗΣ

Γιανούλα Σ. Διαγιάκη
Δασοπόνος με Α' βαθμό

