

ΥΠΟΜΝΗΜΑ

ΥΠΕΥΘΥΝΗ ΑΔΙΑΔΕΙΧΗ ΜΗΧΑΝΙΚΟΥ (Ν. 651 / 77) & 3851/2010 Άρθρο 3, παρ. 13
 Διότικον σύμφωνα με το νόμο για τον κλάρο υδαθώρου, 677 με στοιχεία "Α1 - Α2- Α3 - ...- Α4 - Α1"
 και με μ.β. 11218.00 τ.μ. που βρίσκεται στη Κομητεία περιοχή Προβατίνας,
 του Δήμου Σουφλίου της Π.Ε. ΕΒΡΟΥ ότι
 α) Είναι άρτιο και οικοδομήσιμο κατά κανόνα ως προς το εμβαδόν και
 τις διαστάσεις σύμφωνα με τις πολεοδομικές διατάξεις που ισχύουν σήμερα,
 β) βρίσκεται εκτός Π.Ε.Σ. όπως ορίσθηκε ανατολικά της Ζ.Ο.Ε. και εκτός ΝΑΤΥΡΑ 2000,
 γ) Είναι εκτός δε διερχόμενα ενάλιας γραμμής μεταφοράς υψηλής τάσης της Δ.Ε.Η. αγροτικής
 φυσικής ισχύος
 δ) Είναι του ορίου του και στα όμοια γήπεδα δεν διέρχεται ρέμα,
 ε) Είναι του γειτονικού δεν υπάρχουν δένδρα,
 στ) Η περιοχή βρίσκεται σε δωδονόμο κτηματολόγιο της
 Ζώνης Προστασίας σε απόσταση η αντιστοιχεί 10%, από υδρογεωμετρική απαγόρευση
 η/δεν υπερέχει σε απόσταση 150μ. με άλλο σφαιρικό ΑΠΕ.

ΜΗΧΑΝΙΚΟΣ

Β. ΥΠΟΛΟΓΙΣΜΟΣ ΣΥΝΤΕΤΑΓΜΕΝΩΝ

Η ΜΕΤΡΙΧΗ ΕΠΙΝΕ ΣΕ ΕΞΑΡΤΗΜΕΝΟ ΣΥΣΤΗΜΑ ΣΥΝΩΝΩΝ ΕΓΣΑ
 ΒΕΝΗΚΟΥ ΚΤΗΜΑΤΟΛΟΓΙΟΥ ΚΑΙ ΣΤΟ ΣΥΣΤΗΜΑ ΗΑΤ1 41 03° - 2 33' ΤΗΣ ΔΙΑΝΟΜΗΣ ΤΟΥ ΠΡΟΒΑΤΙΝΑ 1932.

Γ. ΥΠΟΛΟΓΙΣΜΟΣ ΕΜΒΑΔΩΝ

Εμβαδόν κλήρου 677 = 11218.00 τ.μ. (βήθη κτηματολογικού πίνακα διανομής)
 Εμβαδόν κλήρου 677 = 11218.00 τ.μ. (βήθη συμβολιακού σχεδίου 5482/1981)
 Εμβαδόν κλήρου 677 = 11218.00 τ.μ. (βήθη αναλυτικών στοιχείων διανομής)

Α. ΟΡΟΙ ΔΟΜΗΣΗΣ (Π.Δ. 24/493 ΦΕΚ-270/31/585) - Ν. 3212/2003
 Άρτιο: 40158/2010 ΦΕΚ - 1586/22-09-2010 προσαρμογή με υπ. αριθ. 9154 ΦΕΚ Β 583(14-04-2011)
 ΕΛΑΧΙΣΤΩΝ ΕΜΒΑΔΩΝ: 4000 τ.μ.
 ΜΕΓΙΣΤΟ ΠΟΣΟΣΤΟ ΚΑΛΥΨΗΣ: 60%
 ΑΠΟΣΤΑΣΕΙΣ ΕΚΚΑΤΑΣΤΑΣΗΣ ΑΠΟ ΟΡΓΑ για γήπεδο με Ε=4000τ.μ. 5.00μ.
 ΑΠΟΣΤΑΣΕΙΣ ΕΚΚΑΤΑΣΤΑΣΗΣ ΑΠΟ ΟΡΓΑ για γήπεδο με Ε=4000τ.μ. 2.50μ.
 2.5 μ. όταν το ύψος του εξοπλισμού δεν υπερβαίνει τα 2.5 μ.
 5.0 μ. όταν το ύψος του εξοπλισμού υπερβαίνει τα 2.5 μ.

Ε. ΔΙΑΔΕΙΧΗ ΔΙΟΚΤΗΤΗ (Ν. 4030/2011)

Ο υπογράφων Αρχιτεκτόνολογος Βασιλείος ιδιοκτήτης του κλήρου 677 (Α1-Α2-Α3-Α4-Α1)
 που απεικονίζεται στο παρόν (απογραφικό) διάγραμμα τον οποίο αντέγραφα με το
 συμβολιακό σχέδιο 5482/1981, δηλώνω υπεύθυνα ότι τα όρια του εν λόγω γηπέδου
 υποδείχθηκαν από εμένα και είναι τα πραγματικά.

Υπογραφή ιδιοκτήτη:



Συνοδεύει την με αριθμό
13168/18-9-2020
 πράξη χαρακτηρισμού
 του Δασαρχείου Σουφλίου
ΘΕΩΡΗΘΗΚΕ
 Η ΑΝΑΓΗΓΟΡΤΡΙΑ ΔΑΣΑΡΧΗΣ

Εισαγωγή Σ. Διαδικασία
 Δασοπλάτος με Α' βαθμό

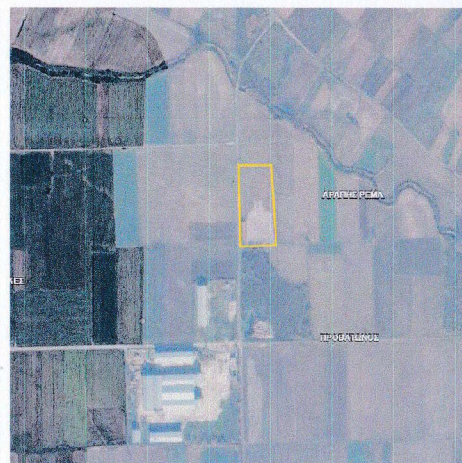
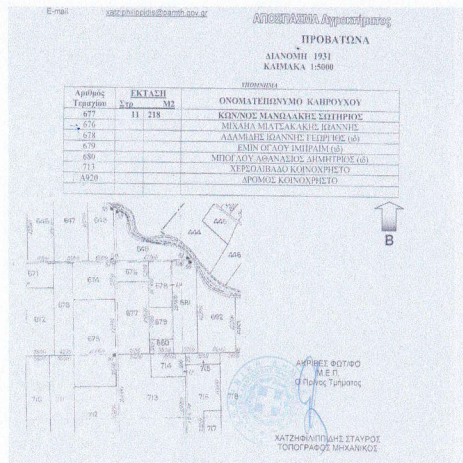

ΕΡΓΟΔΟΤΗΣ	ΔΟΥΣΑΡΗΣ ΕΥΑΓΓΕΛΟΣ
ΕΡΓΟ	ΕΓΚΑΤΑΣΤΑΣΗ ΦΩΤΟΒΟΛΤΑΙΚΩΝ ΣΥΣΤΗΜΑΤΩΝ
ΘΕΣΗ	ΑΓΡΟΚΤΗΜΑ ΠΡΟΒΑΤΙΝΑ ΔΗΜΟΣ ΣΟΥΦΛΙΟΥ
ΜΕΛΕΤΗΤΗΣ	ΚΟΥΚΟΡΑΒΑΣ ΝΙΚΟΛΑΟΣ ΑΓΡΟΝΟΜΟΣ ΤΟΠΟΓΡΑΦΟΣ ΜΗΧΑΝΙΚΟΣ Α.Π.Θ.
ΘΕΜΑ ΣΧΕΔΙΟΥ	ΑΡΙΘΜΟΣ ΣΧΕΔΙΟΥ Τ1
ΚΑΙΜΑΚΑ	1:1000
ΧΡΟΝΟΣ ΜΕΛΕΤΗΣ	ΑΥΓΟΥΣΤΟΣ 2020
ΣΦΡΑΓΙΔΑ - ΥΠΟΓΡΑΦΗ	ΘΕΩΡΗΣΗ
ΝΙΚΟΛΑΟΣ Δ. ΚΟΥΚΟΡΑΒΑΣ ΑΓΡΟΝΟΜΟΣ ΤΟΠΟΓΡΑΦΟΣ ΜΗΧΑΝΙΚΟΣ ΠΟΛΥΤΕΧΝΙΚΗΣ ΣΧΟΛΗΣ Α.Π.Θ. Α.Μ.Τ.Ε.Σ. 133008 ΑΝΟΥ ΒΛ. 48109 ΑΛΕΞΑΝΔΡΕΩΝ Τ.Κ. 6912 40 40 14 ΑΦΜ 132481095 - ΔΟΥ ΑΛΕΞΠΟΛΙ12	