



Συνοδεύει την με αριθμό  
11310/9-9-2020  
πράξη χαρακτηρισμού  
του Δασαρχείου Σουφλίου  
**ΘΕΩΡΗΘΗΚΕ**  
Η ΑΝΑΠΑΡΧΗΤΡΙΑ ΔΑΣΑΡΧΗΣ

Γιαννούλα Σ. Διαγκάκη  
Δασπόνος με Α' βαθμό

ΣΥΝΕΤΕΣ ΤΕΜΑΧΙΟΥ - ΕΜΒΑΔΟΝ

1	687315.85	4555078.16	17.84
2	687298.07	4555079.61	4.58
3	687294.08	4555081.86	7.26
4	687294.12	4555089.12	8.67
5	687295.05	4555097.74	12.46
6	687296.11	4555110.15	13.25
7	687297.03	4555123.37	8.59
8	687297.05	4555131.96	7.21
9	687304.11	4555130.51	7.77
10	687311.86	4555129.82	10.82
11	687322.68	4555128.82	10.08
12	687332.76	4555129.90	3.65
13	687331.14	4555126.63	4.87
14	687328.19	4555122.76	5.58
15	687324.72	4555118.39	5.98
16	687323.59	4555112.82	5.09
17	687322.91	4555107.78	7.96
18	687321.95	4555099.88	6.60
19	687320.29	4555093.49	11.18
20	687317.17	4555082.75	4.78
1	687315.85	4555078.16	4.78

Εμβαδόν = 1394.64τ.μ.

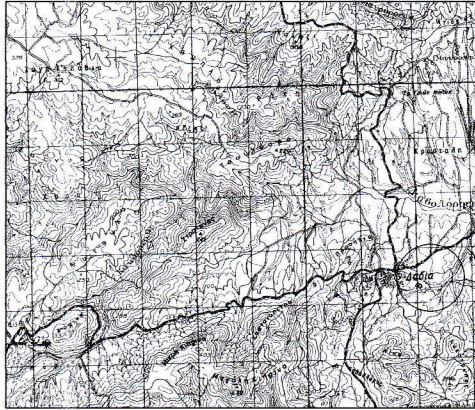

ΕΛΑΧΙΣΤΕΣ ΑΠΟΣΤΑΣΕΙΣ

	ΚΑΝΟΝΑΣ	ΥΦΙΣΤΑΜΕΝΟ
ΑΕΡΟΔΡΟΜΙΟ ΔΗΜΟΚΡΙΤΟΣ	8000μ	>10000μ
ΟΙΚΙΣΜΟΣ ΔΑΔΙΑΣ	100μ	213μ
ΣΤΡΑΤΟΠΕΔΟ	400μ	6366μ
ΞΕΝΟΔΟΧΕΙΟ	400μ	685μ
ΒΙΟΜΗΧΑΝΙΕΣ - ΒΙΟΤΕΧΝΙΕΣ ΜΗ ΥΠΕΙΘΟΝΟΜΙΚΟΥ ΕΚΔΑΦΕΡΟΝΤΟΣ	ΧΩΡΙΣ ΠΕΡΙΟΡΙΣΜΟ	>1000μ
ΒΙΟΜΗΧΑΝΙΕΣ - ΒΙΟΤΕΧΝΙΕΣ ΥΠΕΙΘΟΝΟΜΙΚΟΥ ΕΝΔΙΑΦΕΡΟΝΤΟΣ	100μ	>1000μ
ΠΟΤΑΜΙΑ ΣΥΝΕΧΟΥΣ ΡΟΗΣ ΕΦΟΣΟΝ ΧΑΡΑΚΤΗΡΙΣΤΟΥΝ ΕΤΣΙ ΑΠΟ ΤΗΝ ΑΡΜΟΔΙΑ ΕΠΙΤΡΟΠΗ	50μ	122μ
ΕΠΙΦΑΡΧΙΑΚΗ ΟΔΟΣ ΔΑΔΙΑΣ ΔΕΡΕΙΟΥ	ΧΩΡΙΣ ΠΕΡΙΟΡΙΣΜΟ	280μ

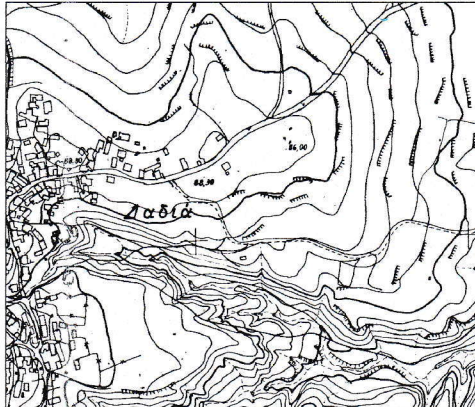

ΥΠΟΜΝΗΜΑ

ΘΕΣΗ ΤΕΜΑΧΙΟΥ: ΚΑΒΑΚΟΥΔΙΑ ΔΑΔΙΑΣ ΕΒΡΟΥ  
ΕΜΒΑΔΟΝ ΑΠΟΤΥΠΩΣΗΣ ΓΗΠΕΔΟΥ: 1394.64τ.μ.

ΔΗΛΩΣΗ ΜΗΧΑΝΙΚΟΥ (Ν. 651/77)

Δηλώνω σύμφωνα με το νόμο για το γεωτεχνικό με στοιχεία 1-2-3...-19-20-1 και για εμβαδόν 1394.64 τ.μ που βρίσκεται στη θέση "Καβακούδια" της Κομηταικής Περιφέρειας Δαδιάς, ότι:

- Το γήπεδο είναι μη άρπιο και μη οικοδομήσιμο σύμφωνα με τις πολεοδομικές διατάξεις που ισχύουν σήμερα
- Το τεμάχιο βρίσκεται εκτός σχεδίου και εκτός ΖΟΕ
- Δεν εμπίπτει στις διατάξεις του νόμου 1337/83 περί εισαφορών σε γη και χρήση
- Εντός του τεμαχίου δεν διέρχονται αναβάσεις γραμμής υψηλής τάσης της ΔΕΗ ή αγωγός φυσικού αερίου
- Εντός αυτού ή σε απόσταση 20μ δεν διέρχεται ρέμα
- Το γήπεδο βρίσκεται εντός περιοχής NATURA 2000

Ο ΜΗΧΑΝΙΚΟΣ

ΔΗΛΩΣΗ ΙΔΙΟΚΤΗΤΩΝ (Ν. 4030 / 2011)

Η κάτωθι υπογράφουσα Παπακωνσταντίνου Σύρμου δηλώνω ότι Τα όρια και οι διαστάσεις του γεωτεμαχίου υποδείχθηκαν από εμένα, είναι πραγματικά και συμφωνούν με την ακρίβεια των στοιχείων του παρόντος διαγράμματος.

Η ενουκιάστρια.

υπόγραφο γραμμένο

ΑΠΟΤΥΠΩΣΗ ΥΦ. ΚΑΤΑΣΤΑΣΗΣ

ΟΡΙΟ ΓΗΠΕΔΟΥ

ΕΡΓΟΔΟΤΗΣ

ΠΑΠΑΚΩΝΣΤΑΝΤΙΝΟΥ ΣΥΡΜΟΥ

ΕΡΓΟ

ΑΠΟΤΥΠΩΣΗ ΠΟΙΜΝΙΟΣΤΑΣΙΟΥ ΔΥΝΑΜΙΚΟΤΗΤΑΣ 55 ΔΠ ΟΠΙΘΡΟΒΑΤΩΝ ΣΤΗΝ ΔΑΔΙΑ ΣΟΥΦΛΙΟΥ ΕΒΡΟΥ

ΘΕΣΗ

"ΚΑΒΑΚΟΥΔΙΑ" ΔΑΔΙΑΣ ΕΚΤΟΣ ΟΙΚΙΣΜΟΥ

ΜΕΛΕΤΗΤΗΣ

ΜΑΝΔΑΚΗΣ ΦΩΤΗΣ, ΜΗΧΑΝΙΚΟΣ ΓΕΩΠΛΗΡΟΦΟΡΙΚΗΣ & ΤΟΠΟΓΡΑΦΙΑΣ Τ.Ε

ΘΕΜΑ ΣΧΕΔΙΟΥ

ΤΟΠΟΓΡΑΦΙΚΟ ΔΙΑΓΡΑΜΜΑ - ΔΙΑΓΡΑΜΜΑ ΚΑΛΥΨΗΣ

ΑΡΙΘΜΟΣ ΣΧΕΔΙΟΥ

T1

ΚΛΙΜΑΚΑ

1:500

ΧΡΟΝΟΣ ΜΕΛΕΤΗΣ

ΣΕΠΤΕΜΒΡΙΟΣ 2017

ΣΦΡΑΓΙΔΑ - ΥΠΟΓΡΑΦΗ

