

δ.κ. 542 6424/3

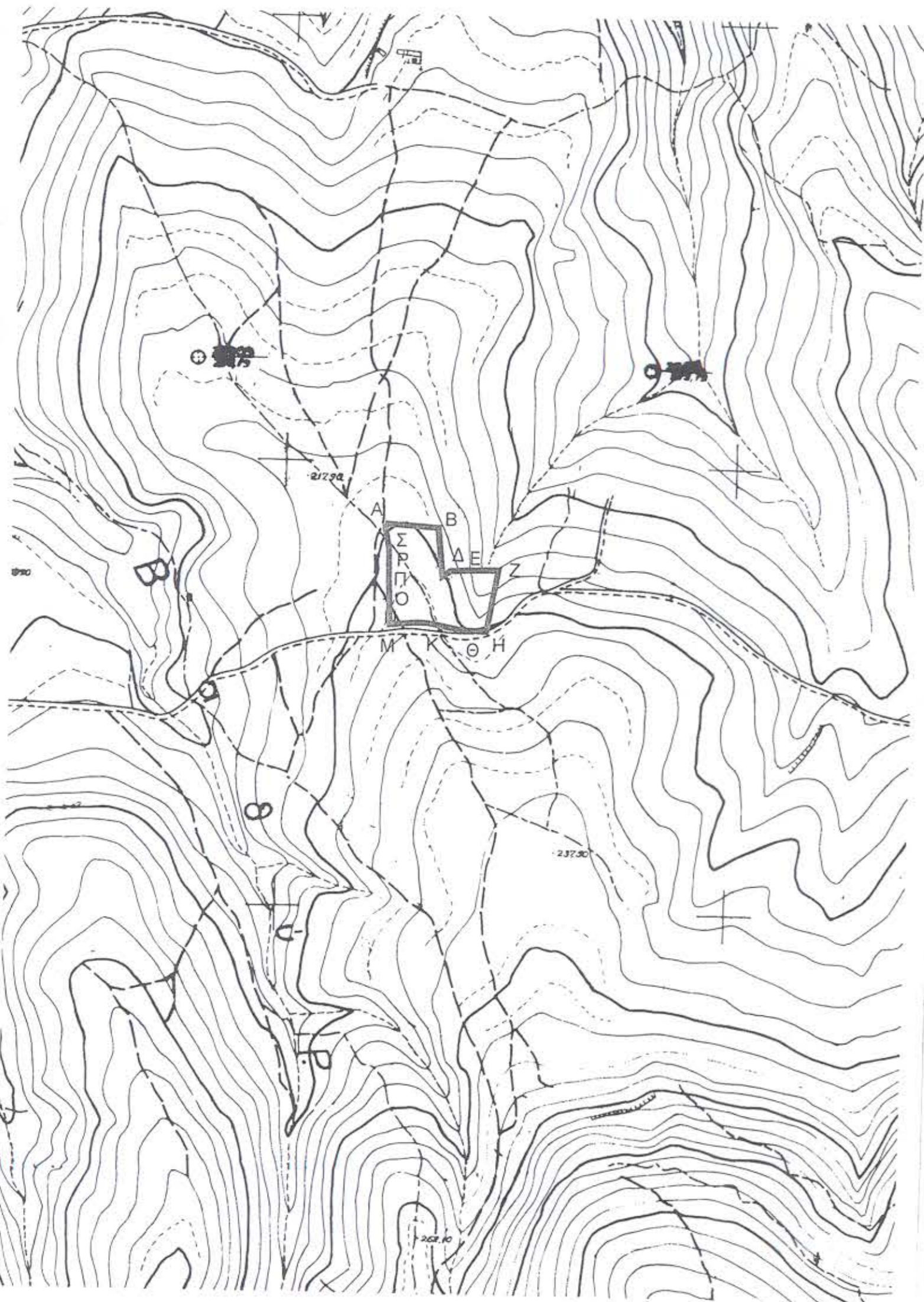

Δήλωση μηχανικού Ν.651/77
 α. Το παρόν γήπεδο (ΑΒΓΔΕΖΗΘΙΚΑΜΝΟΠΡΣΑ) δεν αποτελεί τμήμα μεγαλύτερης έκτασης των ιδίων ιδιοκτητών.
 β. Βρίσκεται εκτός σχεδίου πόλεως και εκτός οικισμού προ του '23. Βρίσκεται εκτός Ζ.Ο.Ε και εκτός Γ.Π.Σ. Απέχει από θάλασσα περισσότερο από 5 χλμ.
 γ. Είναι άρτιο & οικοδομήσιμο.
 δ. Δεν έχει κυρωθεί πράξη εφαρμογής παλεοδομικής μελέτης (Ν.1337/83) και δεν οφείλει το παρόν εισφορά σε γη και σε χρήμα.

Σχηματάρι 23-7-2015
 Ο μηχανικός



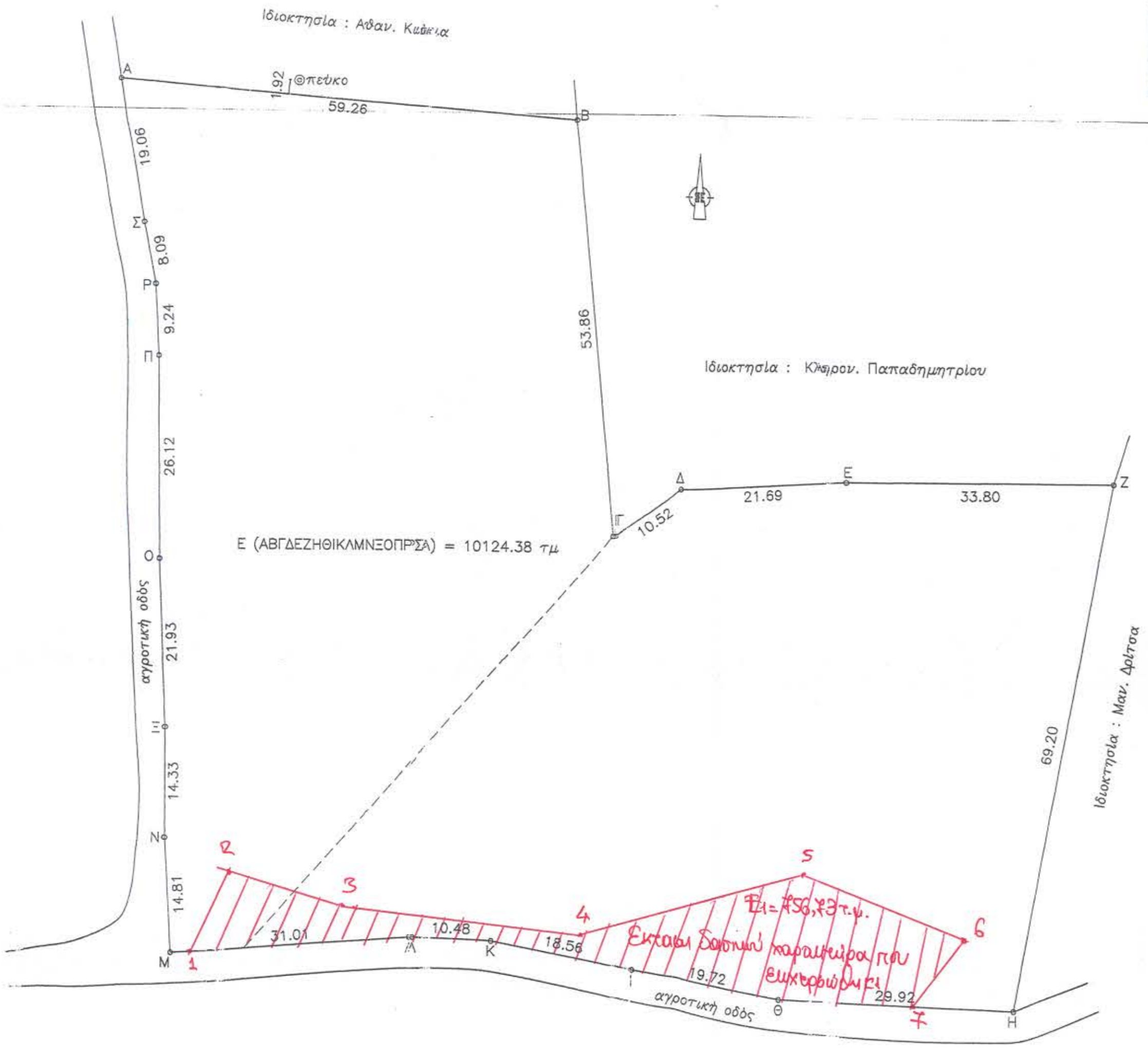

* τα όρια του γηπέδου υποδειχθήκαν από τους ίδιους τους ιδιοκτήτες.

ΣΤΑΤΙΣΤΙΚΑ ΣΗΜΕΙΩΝ ΣΥΣΤΗΜΑ ΕΓΣΑ '87

Σημείο	X	Ψ
A	467417,77	4234736,52
B	467476,83	4234731,62
Γ	467482,08	4234678,02
Δ	467490,77	4234683,96
E	467512,42	4234685,24
Z	467546,22	4234685,32
H	467534,21	4234617,17
Θ	467504,31	4234618,30
I	467484,95	4234622,02
K	467466,72	4234625,53
Λ	467456,24	4234625,83
M	467425,33	4234623,43
N	467424,44	4234638,22
Ξ	467424,35	4234652,55
O	467423,34	4234674,45
Π	467423,06	4234700,57
P	467422,56	4234709,80
Σ	467420,96	4234717,73

ΕΜΒΑΔΟΜΕΤΡΗΣΗ ΓΗΠΕΔΟΥ
 Ε (ΑΒΓΔΕΖΗΘΙΚΑΜΝΟΠΡΣΑ) = 10.124,38 τμ

Σημείωση:
 Η εξάρτηση από το ΕΓΣΑ'87 πραγματοποιήθηκε με σύστημα GPS και κάνοντας χρήση του Ελληνικού Συστήματος Εντοπισμού - ΗΕΡΟΣ.
 Για το παρόν έχει εκδοθεί βεβαίωση Ν. 4178/13 με μοναδικό αριθμό ΒΔΔΟΦΟΕ070Δ5Ε544 (17/8/2015)

ιδιοκτήτες	Αθανασία Χρ. Βουγέση Ασπασία Χρ. Βουγέση Γεωργία Χρ. Βουγέση Σωτηρία χήρα Χρ. Βουγέση	
θέση	"Μεντιλι" Αγ. Θωμά Οιοφυτών δήμου Τανάγρας	
μηχανικός		
θέμα σχεδίου	ΤΟΠΟΓΡΑΦΙΚΟ ΔΙΑΓΡΑΜΜΑ ΓΗΠΕΔΟΥ	αριθμ. σχεδίου T1
		κλίμακα
χρόνος	ΙΟΥΛΙΟΣ 2015	1/500
<p>Θεωρήθηκε και προσαρτάται στο υπ. αριθμ. 15.7.10.7... 15.9.2015 Ο Δασολόγος  ΣΑΒΒΑΣ ΚΑΤΣΙΑΝΗΣ ΔΑΣΟΛΟΓΟΣ</p> <p>ΕΛΛΗΝΙΚΗ ΔΗΜΟΚΡΑΤΙΑ ΥΠΟΥΡΓΕΙΟ ΠΕΡΙΧΕΙΡΣΗΣ ΕΡΓΩΝ ΕΝΔΙΑΜΕΣΗ ΔΙΕΥΘΥΝΣΗ ΤΕΧΝΙΚΗΣ ΕΚΤΕΛΕΣΗΣ ΕΡΓΩΝ Δ.Ο.Μ. 105088504 - Δ.Ο.Υ. ΘΗΒΩΝ</p>		