

**ΤΕΧΝΙΚΟ ΓΡΑΦΕΙΟ**

**ΜΕΛΕΤΕΣ - ΚΑΤΑΣΚΕΥΕΣ - ΠΕΡΙΒΑΛΛΟΝΤΙΚΕΣ ΕΦΑΡΜΟΓΕΣ**

ΔΗΜΟΠΟΥΛΟΥ Π. ΜΑΡΓΑΡΙΤΑ  
ΔΙΠΛ. ΠΟΛΙΤΙΚΟΣ ΜΗΧΑΝΙΚΟΣ Π.Π.  
ΚΙΝ. 6985017744

ΠΑΝΑΓΙΩΤΟΠΟΥΛΟΣ Γ. ΤΡΙΑΝΤΑΦΥΛΛΟΣ  
ΔΙΠΛ. ΜΗΧΑΝΙΚΟΣ ΠΕΡΙΒΑΛΛΟΝΤΟΣ Δ.Π.Φ.  
ΚΙΝ. 6973984441

ΑΒΕΡΟΦ 51 - ΛΑΜΙΑ

ΤΗΛ- ΦΑΞ: 2231033380 - Email: trpanagiottiopoulos@yahoo.gr - rita\_dim@hotmail.com

---

Ιδιοκτήτρια: **ΘΕΟΦΙΛΟΠΟΥΛΟΥ ΕΥΣΤΑΘΙΑ ΤΟΥ ΑΠΟΣΤΟΛΟΥ**

Εκμετάλλευση: **ΜΥΡΙΝΟΥΣ DEVELOPMENT Ε.Π.Ε.**

Έργο: **ΤΟΠΟΘΕΤΗΣΗ ΦΩΤΟΒΟΛΤΑΪΚΩΝ ΣΥΣΤΗΜΑΤΩΝ ΣΥΝΟΛΙΚΗΣ ΙΣΧΥΟΣ 499,77KW**

Θέση έργου: **"ΖΕΡΜΑ - ΣΑΜΑΡΙΝΑ" (ΕΝΤΟΣ ΑΝΑΔΑΣΜΟΥ) ΠΕΡΙΦΕΡΕΙΑΣ Τ.Κ. ΑΝΘΗΛΗΣ ΔΗΜΟΥ ΛΑΜΙΩΝ**

Θέμα σχεδίου: **ΤΟΠΟΓΡΑΦΙΚΟ ΔΙΑΓΡΑΜΜΑ**

Κλίμακα: **1 : 500 - 1 : 5.000 - 1 : 50.000**

Χρόνος μελέτης: **ΜΑΡΤΙΟΣ 2020**

Είδη σχέδων: **Ε: (Α.Β.Γ.Δ.Α) = 8.269,00τμ²**

Κωδικός σχεδίου: **T/MD-524**

Θεωρήσεις

σφραγίδα: υπογραφή

**ΔΗΜΟΠΟΥΛΟΥ ΜΑΡΓΑΡΙΤΑ**  
ΔΙΠΛ. ΠΟΛΙΤΙΚΟΣ ΜΗΧΑΝΙΚΟΣ Π.Π.  
ΑΡ. ΜΗΤΡΩΟΥ ΤΕΕ: 147471  
ΑΒΕΡΟΦ 51 ΛΑΜΙΑ ΤΗΛ.22310 33380  
ΑΦΜ: 136666910 ΔΟΥ ΛΑΜΙΑΣ

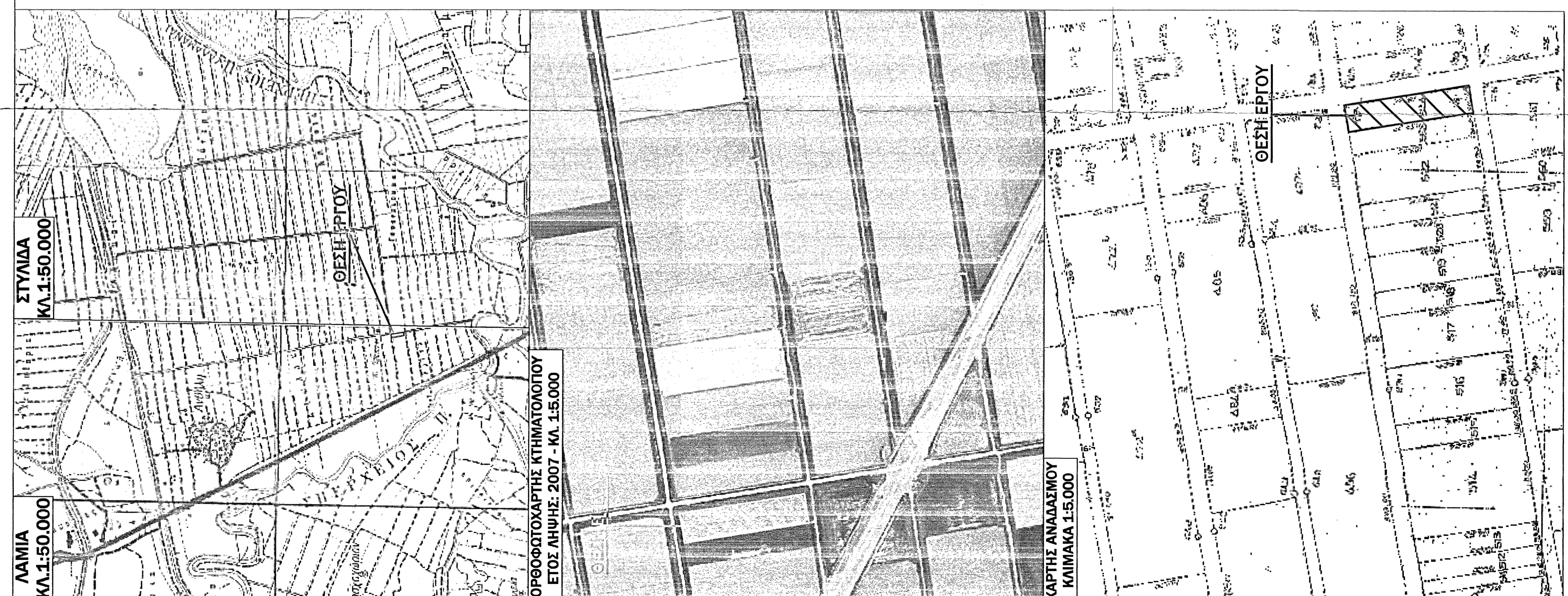
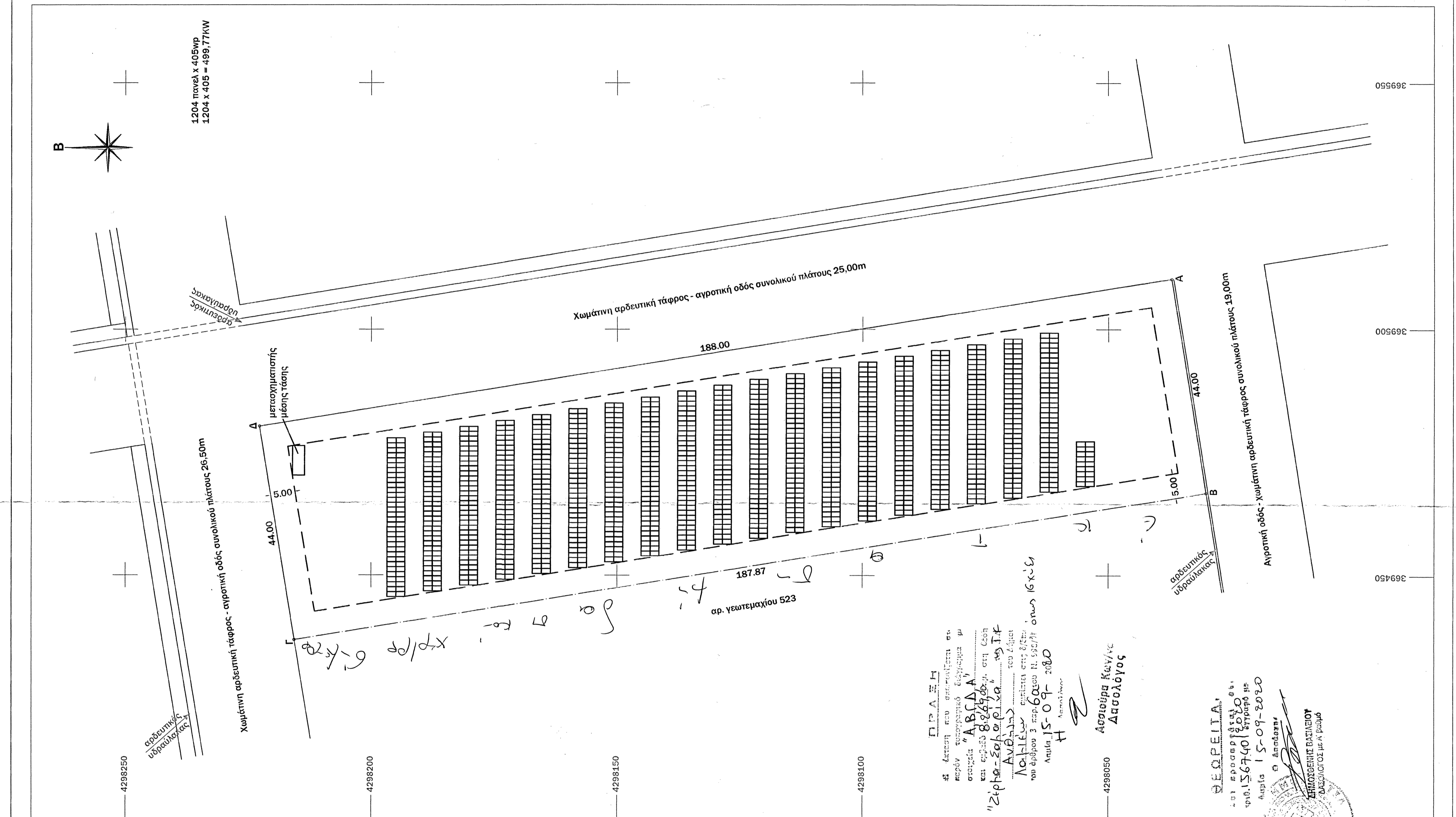

**ΧΑΡΤΗΣ ΑΝΑΔΑΣΜΟΥ ΚΛΙΜΑΚΑ 1:5.000**

**ΠΙΝΑΚΑΣ ΣΥΝΤΕΤΑΓΜΕΝΩΝ**

α/α	X	Y	Απόσταση (μ.)
A	369510,228	4298037,146	A-B=44,00
B	369466,788	4298030,145	BΓ=187,87
Γ	369436,899	4298215,623	ΓΔ=44,00
Δ	369480,318	4298222,751	ΔΑ=188,00
A	369510,228	4298037,146	

Εμβαδών (Α.Β.Γ.Δ.Α) = 8.269,00τμ².

\* Το σφραγισμένο Ε. (Α.Β.Γ.Δ.Α) αποστέλλεται υπ' αριθμόν 524 γεωμετρώ του Ανοικτού Αρχειοθέτηματος Αθήνης, έτους 1975.

\* Τα όρια υλοποιήθηκαν σύμφωνα με το χάρτη του αναδασμού και τις υποδείξεις του ιδιοκτήτη.

\* Η αποτύπωση έγινε με γεωδαιτικό σθερό & δορυφορικό δέκτη GPS Trimble RC GNSS (δηλ. σύγχρονης RTK) με χρήση των υπηρεσιών HEPOS